Op zoek naar kinderopvang in Lubbeek?

We kunnen er vandaag niet meer omheen. Jonge gezinnen, met werkende ouders, hebben behoefte aan een degelijk uitgebouwde kinderopvang. Niet alleen voor hun jongste spruiten, maar ook voor- en naschools moet er een voldoende flexibel aanbod voorhanden zijn.

Kinderdagverblijven (voor baby's en peuters)
Alle kinderdagverblijven in Lubbeek kan je vinden via het digitaal loket kinderopvang **www.kinderopvanginmijnbuurt.be**

Op zoek naar vakantiewerking in Lubbeek?
De gemeente Lubbeek organiseert verschillende activiteiten in de vakantie-periodes. Zo is er de Grabbel- en de Swap in de zomermaanden, sportweken in de paasvakantie en eind augustus alsook buitenschoolse kinderopvang in verschillende vakanties. Meer informatie hierover kan je terugvinden op onze website www.lubbeek.be

Op zoek naar een babysit?
Neem een kijkje op www.kinderoppasdienst.be

Opvang nodig voor jouw ziek kind?
Ouders kunnen niet altijd thuis blijven wanneer hun kind ziek is.
Onder bepaalde voorwaarden en afhankelijk van de dienstverlening aangeboden door de betrokken mutualiteit, kunnen leden dan ook genieten van kinderopvang aan huis. Meer informatie hieromtrent kan worden opgevraagd in de verschillende mutualiteitskantoren.

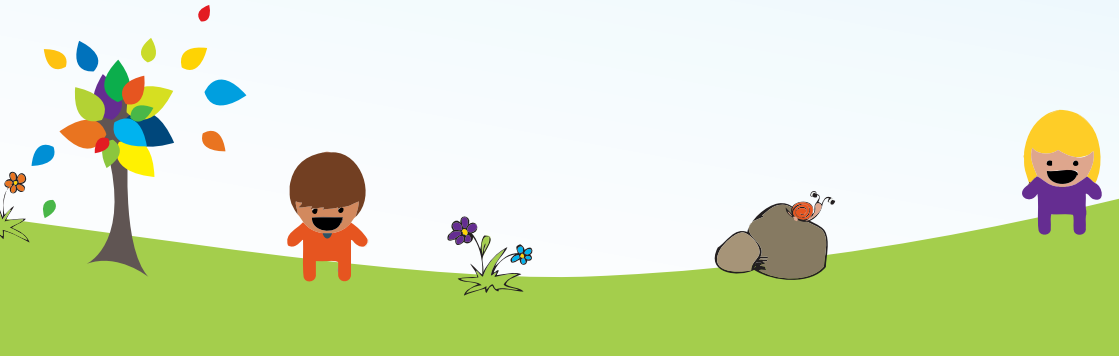

Opvang voor-en na de schooluren

De gemeente Lubbeek organiseert voor- en naschoolse opvang voor kinderen van het kleuter- en lager onderwijs. Er wordt voorrang gegeven aan kinderen die in groot-Lubbeek wonen en/of er naar school gaan. De ouderbijdragen kunnen worden teruggevonden op de website van de gemeente Lubbeek www.lubbeek.be/ buitenschoolse kinderopvang.

- **BKO Lubbeek**
  Lubbeek, Dorpsstraat 18
  tel. 016 25 66 98
  voorschools van 7u tot 8u30/
  naschools tot 18u30

- **BKO Pellenberg**
  Pellenberg, Weligerveld 6
  GSM 0478 23 02 23
  voorschools van 7u tot 8u30, naschools tot 18u30, woensdag tot 17u

- **BKO Binkom**
  Binkom, Tiensesteenweg 51
  tel. 0473 99 87 46
  voorschools van 7u tot 8u30, naschools tot 18u30, woensdag tot 13u

- **BKO Linden**
  Linden, Martelarenplaats 1
  tel. 016 28 40 37 of GSM 0473 11 68 36
  voorschools van 7u tot 8u30, naschools tot 18u30, woensdag tot 18u

---

- **Vrije basisschool De Linde**
  Linden, Wolvendreef 1 - tel. 016 62 24 13
  directie@vbsdelinde.be - Verantwoordelijke: Lieven Vanoyenbrugge
  De school organiseert kinderopvang en huiswerkbegeleiding voor kinderen die daar school lopen. Voorschools is er opvang van 7u30 tot 8u00. Naschools (ook op woensdag) is er opvang van 16u00 tot 18u00. *De ouderbijdragen kunnen worden teruggevonden op de website van vbs De Linde: www.vbsdelinde.be*