

# Individueel Financieel Profiel

## LUBBEEK

BBC2020

NIS-code : 24066

Aantal inwoners op 1/1/2023 : 14.911

Afdruk op : 14/11/23

Opgenomen gegevens :

Rekeningen : 2018, 2019, 2020, 2021, 2022

Budget/MJP : 2023

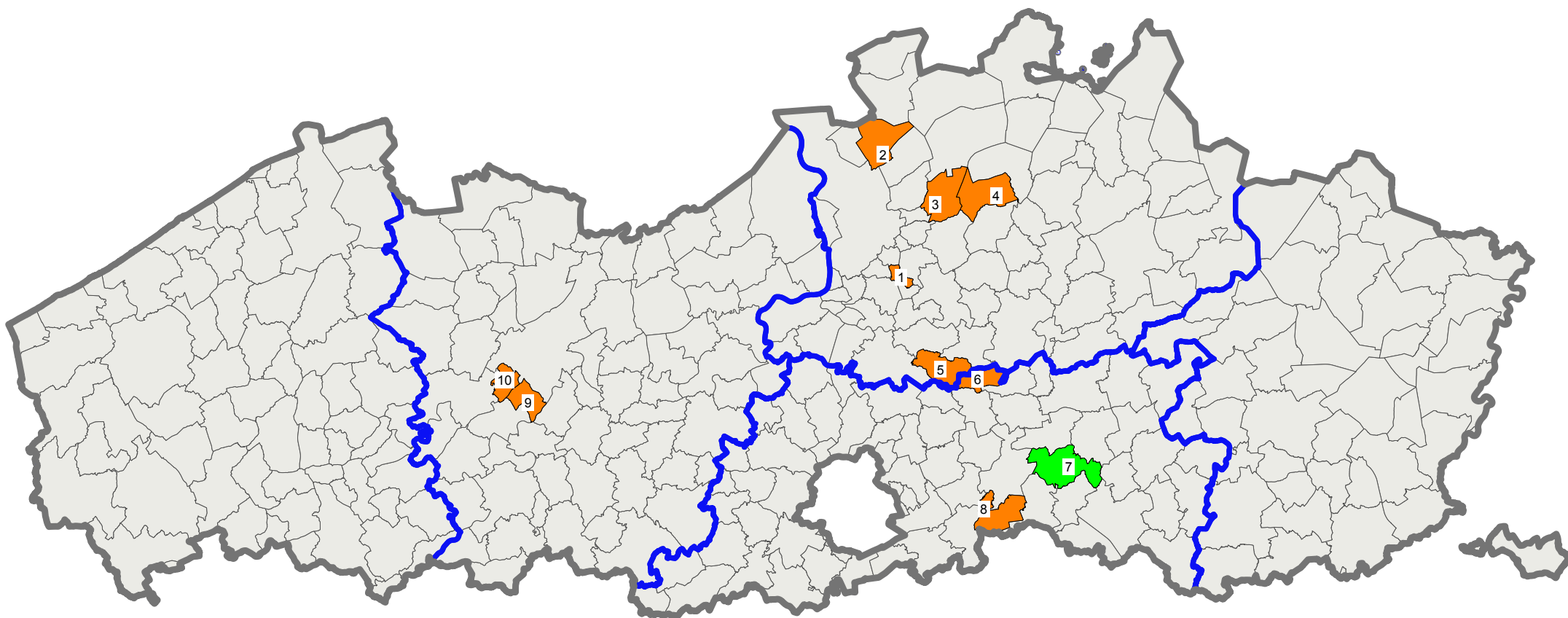

**Legende :**

 LUBBEEK

 V1

 Andere gemeenten

 Provinciegrenzen

**Gemeenten van de Cluster :**

- |              |                |                         |
|--------------|----------------|-------------------------|
| 1 - HOVE     | 5 - BONHEIDEN  | 8 - OUD-HEVERLEE        |
| 2 - KAPellen | 6 - KEERBERGEN | 9 - DE PINTE            |
| 3 - SCHILDE  | 7 - LUBBEEK    | 10 - SINT-MARTENS-LATEM |
| 4 - ZOERSEL  |                |                         |



Bevolkingsevolutie

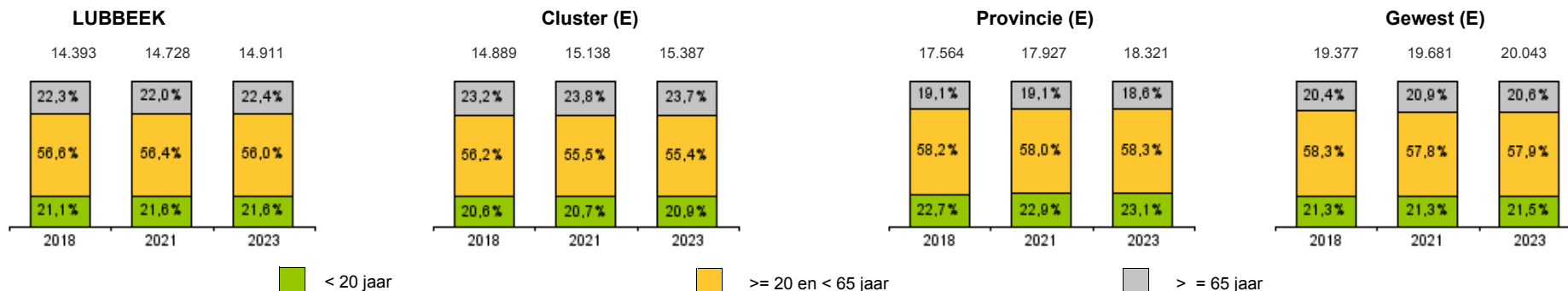

< 20 jaar

>= 20 en < 65 jaar

>= 65 jaar



(9/9)

(64/64)

(297/297)

Evolutie

Evolutie

Evolutie

Evolutie

DEMOGRAFIE	LUBBEEK	Cluster (E)	Provincie (E)	Gewest (E)
(gemiddeld) bevolkingsaantal op 1/1/2023	14.911	15.387	18.321	20.043
Gemiddelde leeftijd (2020)	43,7	44,6	41,6	42,8
Demografische groei (2017-2021)				
Natuurlijke groei	0,2%	-1,5%	0,3%	-0,4%
Migratie	3,7%	4,8%	4,7%	4,1%
Totaal	3,9%	3,4%	5,0%	3,7%

INKOMENS EN SOCIALE INDICATOREN	LUBBEEK	Cluster (E)	Provincie (E)	Gewest (E)
Gemiddeld inkomen / aangifte (2022)	50.897	49.961	42.608	38.898
(gemiddeld) aantal aangiften (2022)	8.065	8.517	9.974	11.288
Kadastraal inkomen per inwoner (2020)	648	799	737	641
- onbebouwde terreinen	9	3	9	10
- woningen	575	730	552	455
- industrie	33	21	81	106
- handel en burelen	21	30	67	49
- publieke gebouwen en publiek gebruik	11	16	28	21
Werkloosheidsgraad (2019)	3,5%	4,4%	4,9%	5,2%
Begunstigden R.M.I / bevolking (2022)	0,27%	0,22%	0,49%	0,49%
Aantal sociale woningen / 1000 inwoners (2020)	1	4	15	21

GEMEENTELIJK WEGENNET	LUBBEEK	Cluster (E)	Provincie (E)	Gewest (E)
Gemeentelijk wegennet (km)	201	123	154	167
Bevolkingsdichtheid - inwoners / km² (2023)	323	605	569	454

Gemeente OCMW Totaal    Gemeente OCMW Totaal    Gemeente OCMW Totaal    Gemeente OCMW Totaal

PERSONEEL (VTE) / 1.000 inwoners (2021)	LUBBEEK	Cluster (E)	Provincie (E)	Gewest (E)
(gemiddeld) aantal vastbenoemden	1,8	2,2	2,5	2,2
(gemiddeld) aantal contractuelen	4,0	4,0	3,8	4,8
Andere personeelsleden	0,0	0,0	0,0	0,0
Totaal personeel	5,8	6,2	6,3	7,0



€/inw

**LUBBEEK**

	Rekeningen					Evolutie	Investing
	2018	2019	2020	2021	2022	2018-2022	2018-2022
Algemene financiering	-1.079	-1.209	-1.141	-1.094	-1.126	-1,1%	5
Algemeen bestuur	357	346	350	347	368	0,8%	22
Mobiliteit	47	55	63	72	69	10,1%	42
Natuur en milieubeheer	67	70	75	71	75	2,6%	2
Veiligheidszorg	129	127	133	139	144	2,8%	6
Ondernemen en werken	5	5	4	6	8	14,3%	0
Toerisme	1	1	0	0	0	-8,8%	0
Wonen en ruimtelijke ordening	38	21	10	-97	16	-19,1%	15
Cultuur en vrije tijd	88	93	85	96	120	8,2%	38
Kunst en cultuur	33	36	36	37	42	6,2%	1
Sport	24	27	22	28	35	10,2%	28
Jeugd	14	15	14	15	16	4,1%	2
Eredienst	7	6	4	8	15	21,2%	2
Leren en onderwijs	39	49	43	19	41	1,2%	14
Zorg en opvang	189	180	89	65	57	-26,0%	35
Sociaal beleid	154	140	29	40	40	-28,8%	0
Ouderen	1	0	0	-4	-5	-255,7%	28

**Cluster (E)**

	Rekeningen					Evolutie	Investing
	2018	2019	2020	2021	2022	2018-2022	2018-2022
Algemene financiering	-1.035	-1.086	-1.061	-1.032	-1.103	-1,6%	56
Algemeen bestuur	337	352	363	377	405	4,7%	234
Mobiliteit	40	41	42	40	40	0,5%	296
Natuur en milieubeheer	40	45	45	53	46	3,6%	42
Veiligheidszorg	146	143	142	139	153	1,3%	22
Ondernemen en werken	4	4	5	6	6	8,3%	3
Toerisme	2	2	2	2	2	2,7%	0
Wonen en ruimtelijke ordening	10	7	12	8	40	41,0%	90
Cultuur en vrije tijd	120	127	120	125	156	6,8%	34
Kunst en cultuur	55	56	55	58	74	7,5%	-42
Sport	36	44	39	40	52	9,4%	24
Jeugd	12	12	11	12	13	0,8%	25
Eredienst	2	2	3	2	2	1,6%	13
Leren en onderwijs	15	15	11	11	18	4,8%	29
Zorg en opvang	151	125	69	85	90	-12,0%	46
Sociaal beleid	105	80	27	31	33	-25,2%	7
Ouderen	8	8	6	19	18	23,1%	19

**Provincie (E)**

	Rekeningen					Evolutie	Investing
	2018	2019	2020	2021	2022	2018-2022	2018-2022
Algemene financiering	-1.191	-1.279	-1.187	-1.177	-1.236	-0,9%	26
Algemeen bestuur	324	327	341	354	388	4,6%	125
Mobiliteit	56	57	57	59	64	3,5%	330
Natuur en milieubeheer	44	49	52	53	55	5,7%	163
Veiligheidszorg	165	171	171	169	172	1,1%	43
Ondernemen en werken	10	9	9	12	11	4,7%	7
Toerisme	4	4	3	4	4	-1,2%	1
Wonen en ruimtelijke ordening	27	27	28	15	56	20,2%	190
Cultuur en vrije tijd	131	134	134	145	159	4,9%	204
Kunst en cultuur	62	63	62	64	71	3,5%	44
Sport	40	41	40	43	49	5,4%	78
Jeugd	12	12	13	14	15	7,5%	18
Eredienst	5	5	5	5	5	0,3%	17
Leren en onderwijs	19	22	13	13	24	5,6%	116
Zorg en opvang	196	210	98	98	122	-11,1%	108
Sociaal beleid	169	179	72	76	86	-15,6%	33
Ouderen	-4	-1	-4	2	9	44,2%	39

**Gewest (E)**

	Rekeningen					Evolutie	Investing
	2018	2019	2020	2021	2022	2018-2022	2018-2022
Algemene financiering	-1.222	-1.271	-1.194	-1.203	-1.260	-0,8%	38
Algemeen bestuur	339	343	352	362	401	4,3%	162
Mobiliteit	50	50	48	50	53	1,4%	342
Natuur en milieubeheer	48	52	52	55	53	2,8%	115
Veiligheidszorg	161	167	170	170	174	1,9%	35
Ondernemen en werken	15	15	19	20	19	5,4%	16
Toerisme	9	9	10	11	11	4,5%	5
Wonen en ruimtelijke ordening	23	23	25	27	54	24,1%	163
Cultuur en vrije tijd	147	147	145	156	173	4,2%	245
Kunst en cultuur	62	61	61	64	71	3,6%	63
Sport	47	47	47	52	57	5,2%	103
Jeugd	14	14	14	15	16	3,7%	20
Eredienst	7	7	7	7	7	-1,5%	19
Leren en onderwijs	14	14	10	9	15	3,4%	79
Zorg en opvang	205	207	96	107	127	-11,3%	124
Sociaal beleid	177	173	64	75	81	-17,8%	15
Ouderen	0	5	5	10	18	195,5%	71

Spreiding netto-uitgaven kunst en cultuur - Vlaanderen (2022)

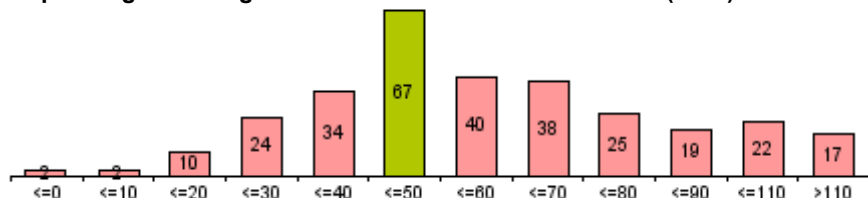

Spreiding netto-uitgaven sport - Vlaanderen (2022)

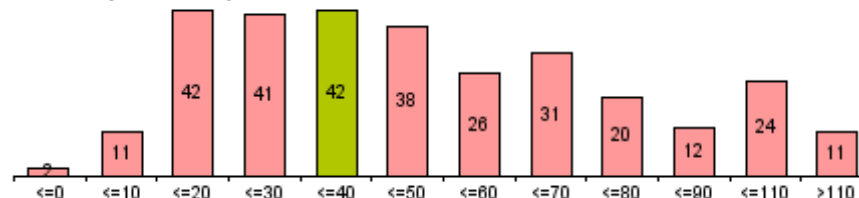



€/inw

**LUBBEEK**

(*) zonder interne facturering	Rekeningen					Budget	Evolutie
	2018	2019	2020	2021	2022	2023	2018-2022
<b>Totale uitgaven exploitatierekening (*)</b>	<b>1.600</b>	<b>1.573</b>	<b>1.467</b>	<b>1.461</b>	<b>1.601</b>	<b>1.870</b>	<b>0,0%</b>
<b>Goederen en diensten (*)</b>	<b>349</b>	<b>366</b>	<b>349</b>	<b>365</b>	<b>462</b>	<b>529</b>	<b>7,3%</b>
<b>Bezoldigingen en pensioenen</b>	<b>867</b>	<b>852</b>	<b>870</b>	<b>857</b>	<b>881</b>	<b>1.065</b>	<b>0,4%</b>
Vastbenoemden	212	201	207	197	194	208	-2,2%
Niet-vastbenoemden	324	321	328	324	346	502	1,7%
Onderwijzend personeel (tlv derden)	267	269	269	272	276	278	0,8%
Andere personeelskosten	64	60	66	64	65	76	0,2%
<b>Individuele hulpverlening door het OCMW</b>	<b>51</b>	<b>40</b>	<b>39</b>	<b>41</b>	<b>53</b>	<b>46</b>	<b>0,8%</b>
<b>Toegestane werkingssubsidies</b>	<b>296</b>	<b>281</b>	<b>179</b>	<b>171</b>	<b>182</b>	<b>194</b>	<b>-11,4%</b>
OCMW	118	110	0	0	0	0	
Politiezone	95	94	97	99	102	103	2,0%
Hulpverleningszone	33	32	35	36	36	40	2,5%
Andere werkingssubsidies	50	45	47	36	43	51	-3,5%
<b>Andere operationele uitgaven</b>	<b>3</b>	<b>2</b>	<b>2</b>	<b>2</b>	<b>1</b>	<b>4</b>	<b>-22,4%</b>
<b>Financiële uitgaven</b>	<b>34</b>	<b>31</b>	<b>27</b>	<b>25</b>	<b>22</b>	<b>33</b>	<b>-9,7%</b>
<b>Gecorrigeerde uitgaven</b>	<b>1.332</b>	<b>1.303</b>	<b>1.198</b>	<b>1.190</b>	<b>1.326</b>	<b>1.592</b>	<b>-0,1%</b>

**Cluster (E)**

(*) zonder interne facturering	Rekeningen					Budget	Evolutie
	2018	2019	2020	2021	2022	2023	2018-2022
<b>Totale uitgaven exploitatierekening (*)</b>	<b>1.325</b>	<b>1.326</b>	<b>1.306</b>	<b>1.361</b>	<b>1.503</b>	<b>1.739</b>	<b>3,2%</b>
<b>Goederen en diensten (*)</b>	<b>312</b>	<b>305</b>	<b>308</b>	<b>340</b>	<b>393</b>	<b>468</b>	<b>5,9%</b>
<b>Bezoldigingen en pensioenen</b>	<b>672</b>	<b>692</b>	<b>718</b>	<b>740</b>	<b>787</b>	<b>900</b>	<b>4,0%</b>
Vastbenoemden	217	220	218	210	217	246	0,1%
Niet-vastbenoemden	270	285	300	325	356	431	7,1%
Onderwijzend personeel (tlv derden)	126	128	141	144	150	151	4,3%
Andere personeelskosten	58	61	59	61	64	71	2,5%
<b>Individuele hulpverlening door het OCMW</b>	<b>39</b>	<b>39</b>	<b>43</b>	<b>43</b>	<b>62</b>	<b>78</b>	<b>12,6%</b>
<b>Toegestane werkingssubsidies</b>	<b>282</b>	<b>264</b>	<b>213</b>	<b>215</b>	<b>238</b>	<b>265</b>	<b>-4,2%</b>
OCMW	76	52	0	0	0	0	-78,3%
Politiezone	106	110	105	107	119	138	3,0%
Hulpverleningszone	40	33	37	32	34	41	-4,1%
Andere werkingssubsidies	61	69	71	76	85	86	8,9%
<b>Andere operationele uitgaven</b>	<b>3</b>	<b>8</b>	<b>8</b>	<b>10</b>	<b>8</b>	<b>9</b>	<b>29,1%</b>
<b>Financiële uitgaven</b>	<b>18</b>	<b>18</b>	<b>17</b>	<b>14</b>	<b>15</b>	<b>19</b>	<b>-4,2%</b>
<b>Gecorrigeerde uitgaven</b>	<b>1.199</b>	<b>1.198</b>	<b>1.165</b>	<b>1.217</b>	<b>1.353</b>	<b>1.588</b>	<b>3,1%</b>

**Provincie (E)**

(*) zonder interne facturering	Rekeningen					Budget	Evolutie
	2018	2019	2020	2021	2022	2023	2018-2022
<b>Totale uitgaven exploitatierekening (*)</b>	<b>1.603</b>	<b>1.615</b>	<b>1.531</b>	<b>1.594</b>	<b>1.734</b>	<b>1.951</b>	<b>2,0%</b>
<b>Goederen en diensten (*)</b>	<b>317</b>	<b>314</b>	<b>310</b>	<b>355</b>	<b>409</b>	<b>466</b>	<b>6,6%</b>
<b>Bezoldigingen en pensioenen</b>	<b>785</b>	<b>777</b>	<b>808</b>	<b>831</b>	<b>891</b>	<b>1.010</b>	<b>3,2%</b>
Vastbenoemden	273	262	276	277	286	321	1,2%
Niet-vastbenoemden	316	317	328	355	392	470	5,5%
Onderwijzend personeel (tlv derden)	129	127	129	126	135	137	1,2%
Andere personeelskosten	67	72	74	74	78	82	3,7%
<b>Individuele hulpverlening door het OCMW</b>	<b>71</b>	<b>68</b>	<b>73</b>	<b>76</b>	<b>92</b>	<b>100</b>	<b>6,7%</b>
<b>Toegestane werkingssubsidies</b>	<b>387</b>	<b>415</b>	<b>298</b>	<b>294</b>	<b>306</b>	<b>333</b>	<b>-5,7%</b>
OCMW	109	113	16	12	17	19	-37,1%
Politiezone	121	126	127	125	131	143	2,0%
Hulpverleningszone	46	52	44	47	47	53	0,7%
Andere werkingssubsidies	110	125	110	110	111	119	0,1%
<b>Andere operationele uitgaven</b>	<b>9</b>	<b>10</b>	<b>14</b>	<b>12</b>	<b>11</b>	<b>12</b>	<b>4,0%</b>
<b>Financiële uitgaven</b>	<b>34</b>	<b>31</b>	<b>29</b>	<b>26</b>	<b>25</b>	<b>29</b>	<b>-7,4%</b>
<b>Gecorrigeerde uitgaven</b>	<b>1.472</b>	<b>1.487</b>	<b>1.400</b>	<b>1.467</b>	<b>1.598</b>	<b>1.812</b>	<b>2,1%</b>

**Gewest (E)**

(*) zonder interne facturering	Rekeningen					Budget	Evolutie
	2018	2019	2020	2021	2022	2023	2018-2022
<b>Totale uitgaven exploitatierekening (*)</b>	<b>1.664</b>	<b>1.657</b>	<b>1.571</b>	<b>1.647</b>	<b>1.795</b>	<b>1.991</b>	<b>1,9%</b>
<b>Goederen en diensten (*)</b>	<b>329</b>	<b>326</b>	<b>317</b>	<b>359</b>	<b>414</b>	<b>462</b>	<b>5,9%</b>
<b>Bezoldigingen en pensioenen</b>	<b>821</b>	<b>817</b>	<b>835</b>	<b>865</b>	<b>933</b>	<b>1.040</b>	<b>3,2%</b>
Vastbenoemden	266	256	264	258	266	290	0,0%
Niet-vastbenoemden	387	391	395	427	477	555	5,3%
Onderwijzend personeel (tlv derden)	106	107	112	113	121	122	3,4%
Andere personeelskosten	62	63	65	66	70	74	2,8%
<b>Individuele hulpverlening door het OCMW</b>	<b>70</b>	<b>70</b>	<b>75</b>	<b>80</b>	<b>96</b>	<b>99</b>	<b>8,0%</b>
<b>Toegestane werkingssubsidies</b>	<b>398</b>	<b>399</b>	<b>301</b>	<b>305</b>	<b>313</b>	<b>345</b>	<b>-5,8%</b>
OCMW	118	111	9	9	10	11	-45,9%
Politiezone	120	124	125	127	134	149	2,7%
Hulpverleningszone	41	43	43	42	43	48	1,4%
Andere werkingssubsidies	119	121	125	126	126	138	1,6%
<b>Andere operationele uitgaven</b>	<b>10</b>	<b>11</b>	<b>12</b>	<b>10</b>	<b>11</b>	<b>11</b>	<b>1,2%</b>
<b>Financiële uitgaven</b>	<b>35</b>	<b>33</b>	<b>30</b>	<b>28</b>	<b>28</b>	<b>32</b>	<b>-5,6%</b>
<b>Gecorrigeerde uitgaven</b>	<b>1.557</b>	<b>1.548</b>	<b>1.458</b>	<b>1.532</b>	<b>1.673</b>	<b>1.868</b>	<b>1,8%</b>

Economische verdeling van de uitgaven (in % van de gecorrigeerde uitgaven - 2022) (zonder loontoelagen onderwijzend personeel)

**LUBBEEK**

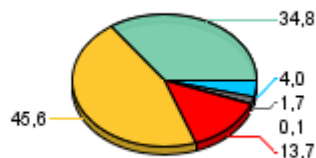

**Cluster (E)**

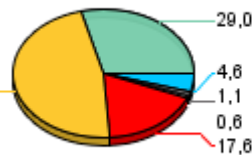

**Provincie (E)**

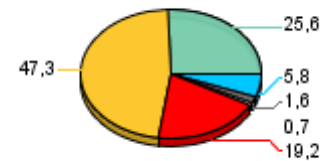

**Gewest (E)**



Financiële uitgaven
  Andere operationele uitgaven
  Toegestane werkingssubsidies
  Bezoldigingen en pensioenen
  Goederen en diensten (\*)
  Individuele hulpverlening



€/inw

**LUBBEK**

(*) zonder interne facturering	Rekeningen					Budget	Evolutie
	2018	2019	2020	2021	2022	2023	2018-2022
<b>Totale uitgaven exploitatierekening (*)</b>	<b>1.301</b>	<b>1.303</b>	<b>1.207</b>	<b>1.205</b>	<b>1.320</b>	<b>1.518</b>	<b>0,4%</b>
<b>Goederen en diensten (*)</b>	<b>298</b>	<b>322</b>	<b>313</b>	<b>331</b>	<b>416</b>	<b>473</b>	<b>8,6%</b>
<b>Bezoldigingen en pensioenen</b>	<b>672</b>	<b>668</b>	<b>686</b>	<b>677</b>	<b>699</b>	<b>816</b>	<b>1,0%</b>
Vastbenoemden	163	159	156	150	147	154	-2,6%
Niet-vastbenoemden	193	193	210	205	225	325	3,9%
Onderwijzend personeel (tlv derden)	267	269	269	272	276	278	0,8%
Andere personeelskosten	49	47	51	51	52	59	1,3%
<b>Toegestane werkingssubsidies</b>	<b>294</b>	<b>281</b>	<b>179</b>	<b>171</b>	<b>182</b>	<b>193</b>	<b>-11,3%</b>
OCMW	118	110	0	0	0	0	
Politiezone	95	94	97	99	102	103	2,0%
Hulpverleningszone	33	32	35	36	36	40	2,5%
Andere werkingssubsidies	48	45	46	35	43	50	-2,7%
<b>Andere operationele uitgaven</b>	<b>3</b>	<b>2</b>	<b>1</b>	<b>2</b>	<b>1</b>	<b>3</b>	<b>-30,1%</b>
<b>Financiële uitgaven</b>	<b>34</b>	<b>31</b>	<b>27</b>	<b>25</b>	<b>22</b>	<b>32</b>	<b>-9,7%</b>
<b>Gecorrigeerde uitgaven</b>	<b>1.033</b>	<b>1.034</b>	<b>938</b>	<b>934</b>	<b>1.044</b>	<b>1.239</b>	<b>0,3%</b>

**Cluster (E)**

(*) zonder interne facturering	Rekeningen					Budget	Evolutie
	2018	2019	2020	2021	2022	2023	2018-2022
<b>Totale uitgaven exploitatierekening (*)</b>	<b>1.089</b>	<b>1.092</b>	<b>1.064</b>	<b>1.110</b>	<b>1.217</b>	<b>1.375</b>	<b>2,8%</b>
<b>Goederen en diensten (*)</b>	<b>262</b>	<b>257</b>	<b>263</b>	<b>293</b>	<b>336</b>	<b>395</b>	<b>6,4%</b>
<b>Bezoldigingen en pensioenen</b>	<b>526</b>	<b>548</b>	<b>567</b>	<b>584</b>	<b>623</b>	<b>691</b>	<b>4,3%</b>
Vastbenoemden	175	182	179	171	178	200	0,4%
Niet-vastbenoemden	178	189	200	220	244	285	8,3%
Onderwijzend personeel (tlv derden)	126	128	141	144	150	151	4,3%
Andere personeelskosten	47	49	47	49	51	55	2,3%
<b>Toegestane werkingssubsidies</b>	<b>281</b>	<b>263</b>	<b>211</b>	<b>213</b>	<b>237</b>	<b>262</b>	<b>-4,2%</b>
OCMW	76	52	0	0	0	0	-78,3%
Politiezone	106	110	105	107	119	138	3,0%
Hulpverleningszone	40	33	37	32	34	41	-4,1%
Andere werkingssubsidies	59	68	70	74	84	83	8,9%
<b>Andere operationele uitgaven</b>	<b>2</b>	<b>7</b>	<b>7</b>	<b>6</b>	<b>7</b>	<b>8</b>	<b>31,0%</b>
<b>Financiële uitgaven</b>	<b>18</b>	<b>18</b>	<b>16</b>	<b>14</b>	<b>15</b>	<b>19</b>	<b>-4,1%</b>
<b>Gecorrigeerde uitgaven</b>	<b>962</b>	<b>964</b>	<b>923</b>	<b>966</b>	<b>1.067</b>	<b>1.224</b>	<b>2,6%</b>

**Provincie (E)**

(*) zonder interne facturering	Rekeningen				Budget	Evolutie	
	2018	2019	2020	2021	2022	2023	2018-2022
<b>Totale uitgaven exploitatierekening (*)</b>	<b>1.221</b>	<b>1.261</b>	<b>1.170</b>	<b>1.224</b>	<b>1.320</b>	<b>1.472</b>	<b>2,0%</b>
<b>Goederen en diensten (*)</b>	<b>261</b>	<b>265</b>	<b>262</b>	<b>306</b>	<b>349</b>	<b>398</b>	<b>7,6%</b>
<b>Bezoldigingen en pensioenen</b>	<b>548</b>	<b>564</b>	<b>576</b>	<b>595</b>	<b>637</b>	<b>710</b>	<b>3,8%</b>
Vastbenoemden	195	198	202	204	212	235	2,1%
Niet-vastbenoemden	172	179	184	205	228	273	7,3%
Onderwijzend personeel (tlv derden)	129	127	129	126	135	137	1,2%
Andere personeelskosten	53	60	61	60	63	65	4,3%
<b>Toegestane werkingssubsidies</b>	<b>375</b>	<b>397</b>	<b>295</b>	<b>291</b>	<b>303</b>	<b>330</b>	<b>-5,2%</b>
OCMW	109	113	16	12	17	19	-37,1%
Politiezone	121	126	127	125	131	143	2,0%
Hulpverleningszone	46	52	44	47	47	53	0,7%
Andere werkingssubsidies	99	107	107	107	108	115	2,1%
<b>Andere operationele uitgaven</b>	<b>7</b>	<b>8</b>	<b>12</b>	<b>10</b>	<b>9</b>	<b>10</b>	<b>5,2%</b>
<b>Financiële uitgaven</b>	<b>29</b>	<b>26</b>	<b>25</b>	<b>23</b>	<b>21</b>	<b>25</b>	<b>-7,4%</b>
<b>Gecorrigeerde uitgaven</b>	<b>1.090</b>	<b>1.133</b>	<b>1.040</b>	<b>1.097</b>	<b>1.184</b>	<b>1.333</b>	<b>2,1%</b>

**Gewest (E)**

(*) zonder interne facturering	Rekeningen					Budget	Evolutie
	2018	2019	2020	2021	2022	2023	2018-2022
<b>Totale uitgaven exploitatierekening (*)</b>	<b>1.240</b>	<b>1.257</b>	<b>1.169</b>	<b>1.230</b>	<b>1.331</b>	<b>1.475</b>	<b>1,8%</b>
<b>Goederen en diensten (*)</b>	<b>261</b>	<b>265</b>	<b>262</b>	<b>301</b>	<b>345</b>	<b>386</b>	<b>7,3%</b>
<b>Bezoldigingen en pensioenen</b>	<b>555</b>	<b>572</b>	<b>585</b>	<b>607</b>	<b>655</b>	<b>725</b>	<b>4,2%</b>
Vastbenoemden	185	187	187	184	190	206	0,6%
Niet-vastbenoemden	217	228	234	258	289	339	7,5%
Onderwijzend personeel (tlv derden)	106	107	112	113	121	122	3,4%
Andere personeelskosten	47	50	52	52	55	58	3,8%
<b>Toegestane werkingssubsidies</b>	<b>388</b>	<b>385</b>	<b>289</b>	<b>291</b>	<b>300</b>	<b>328</b>	<b>-6,3%</b>
OCMW	118	111	9	9	10	11	-45,9%
Politiezone	120	124	125	127	134	149	2,7%
Hulpverleningszone	41	43	43	42	43	48	1,4%
Andere werkingssubsidies	109	107	112	113	112	121	0,8%
<b>Andere operationele uitgaven</b>	<b>8</b>	<b>9</b>	<b>10</b>	<b>8</b>	<b>8</b>	<b>9</b>	<b>1,3%</b>
<b>Financiële uitgaven</b>	<b>28</b>	<b>27</b>	<b>24</b>	<b>22</b>	<b>22</b>	<b>27</b>	<b>-5,6%</b>
<b>Gecorrigeerde uitgaven</b>	<b>1.133</b>	<b>1.148</b>	<b>1.057</b>	<b>1.115</b>	<b>1.209</b>	<b>1.353</b>	<b>1,6%</b>

Economische verdeling van de uitgaven (in % van de gecorrigeerde uitgaven - 2022) (zonder loontoelagen onderwijzend personeel)

**LUBBEK**

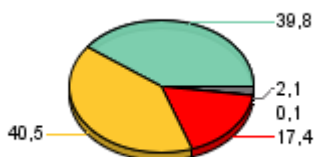

**Cluster (E)**



**Provincie (E)**



**Gewest (E)**



■ Financiële uitgaven    □ Andere operationele uitgaven    ■ Toegestane werkingssubsidies    ■ Bezoldigingen en pensioenen    ■ Goederen en diensten (\*)



€/inw

**LUBBEEK**

(*) zonder interne facturering	Rekeningen					Budget	Evolutie
	2018	2019	2020	2021	2022	2023	2018-2022
<b>Totale uitgaven exploitatierekening (*)</b>	<b>299</b>	<b>270</b>	<b>260</b>	<b>256</b>	<b>282</b>	<b>352</b>	<b>-1,4%</b>
<b>Goederen en diensten (*)</b>	<b>50</b>	<b>45</b>	<b>36</b>	<b>34</b>	<b>46</b>	<b>56</b>	<b>-2,0%</b>
<b>Bezoldigingen en pensioenen</b>	<b>195</b>	<b>184</b>	<b>184</b>	<b>180</b>	<b>182</b>	<b>249</b>	<b>-1,7%</b>
Vastbenoemden	48	43	51	47	47	55	-0,6%
Niet-vastbenoemden	131	128	119	119	121	178	-1,9%
Andere personeelskosten	15	14	14	14	13	16	-3,6%
<b>Individuele hulpverlening door het OCMW</b>	<b>51</b>	<b>40</b>	<b>39</b>	<b>41</b>	<b>53</b>	<b>46</b>	<b>0,8%</b>
Leefloon	37	30	29	29	29	31	-6,6%
Andere individuele hulpverlening	14	10	10	12	25	15	15,2%
<b>Toegestane werkingssubsidies</b>	<b>2</b>	<b>0</b>	<b>0</b>	<b>1</b>	<b>0</b>	<b>1</b>	<b>-51,8%</b>
<b>Andere operationele uitgaven</b>	<b>1</b>	<b>0</b>	<b>0</b>	<b>0</b>	<b>1</b>	<b>1</b>	<b>-1,8%</b>
<b>Financiële uitgaven</b>	<b>0</b>	<b>0</b>	<b>0</b>	<b>0</b>	<b>0</b>	<b>0</b>	<b>-13,4%</b>
<b>Gecorrigeerde uitgaven</b>	<b>299</b>	<b>270</b>	<b>260</b>	<b>256</b>	<b>282</b>	<b>352</b>	<b>-1,4%</b>

**Cluster (E)**

(*) zonder interne facturering	Rekeningen					Budget	Evolutie
	2018	2019	2020	2021	2022	2023	2018-2022
<b>Totale uitgaven exploitatierekening (*)</b>	<b>237</b>	<b>234</b>	<b>242</b>	<b>251</b>	<b>286</b>	<b>364</b>	<b>4,8%</b>
<b>Goederen en diensten (*)</b>	<b>50</b>	<b>48</b>	<b>45</b>	<b>47</b>	<b>57</b>	<b>73</b>	<b>3,2%</b>
<b>Bezoldigingen en pensioenen</b>	<b>146</b>	<b>145</b>	<b>150</b>	<b>156</b>	<b>164</b>	<b>209</b>	<b>3,0%</b>
Vastbenoemden	42	38	39	39	39	46	-1,6%
Niet-vastbenoemden	93	95	100	105	112	146	4,9%
Andere personeelskosten	11	12	12	12	13	16	3,4%
<b>Individuele hulpverlening door het OCMW</b>	<b>39</b>	<b>39</b>	<b>43</b>	<b>43</b>	<b>62</b>	<b>78</b>	<b>12,6%</b>
Leefloon	17	21	24	24	27	33	11,2%
Andere individuele hulpverlening	21	19	19	19	35	45	13,6%
<b>Toegestane werkingssubsidies</b>	<b>1</b>	<b>1</b>	<b>2</b>	<b>2</b>	<b>1</b>	<b>3</b>	<b>5,5%</b>
<b>Andere operationele uitgaven</b>	<b>0</b>	<b>1</b>	<b>2</b>	<b>4</b>	<b>1</b>	<b>1</b>	<b>19,3%</b>
<b>Financiële uitgaven</b>	<b>0</b>	<b>0</b>	<b>0</b>	<b>0</b>	<b>0</b>	<b>0</b>	<b>-10,4%</b>
<b>Gecorrigeerde uitgaven</b>	<b>237</b>	<b>234</b>	<b>242</b>	<b>251</b>	<b>286</b>	<b>364</b>	<b>4,8%</b>

**Provincie (E)**

(*) zonder interne facturering	Rekeningen				Budget	Evolutie	
	2018	2019	2020	2021	2022	2023	2018-2022
<b>Totale uitgaven exploitatierekening (*)</b>	<b>382</b>	<b>354</b>	<b>361</b>	<b>371</b>	<b>414</b>	<b>479</b>	<b>2,0%</b>
<b>Goederen en diensten (*)</b>	<b>57</b>	<b>49</b>	<b>48</b>	<b>49</b>	<b>60</b>	<b>68</b>	<b>1,3%</b>
<b>Bezoldigingen en pensioenen</b>	<b>236</b>	<b>214</b>	<b>231</b>	<b>236</b>	<b>254</b>	<b>301</b>	<b>1,8%</b>
Vastbenoemden	78	63	73	72	75	86	-1,1%
Niet-vastbenoemden	144	137	144	150	164	197	3,3%
Andere personeelskosten	14	13	14	14	14	17	1,1%
<b>Individuele hulpverlening door het OCMW</b>	<b>71</b>	<b>68</b>	<b>73</b>	<b>76</b>	<b>92</b>	<b>100</b>	<b>6,7%</b>
Leefloon	49	48	51	52	56	60	3,3%
Andere individuele hulpverlening	22	20	22	25	36	40	13,5%
<b>Toegestane werkingssubsidies</b>	<b>11</b>	<b>18</b>	<b>3</b>	<b>3</b>	<b>3</b>	<b>4</b>	<b>-28,1%</b>
<b>Andere operationele uitgaven</b>	<b>2</b>	<b>2</b>	<b>2</b>	<b>2</b>	<b>2</b>	<b>2</b>	<b>-1,4%</b>
<b>Financiële uitgaven</b>	<b>5</b>	<b>4</b>	<b>4</b>	<b>4</b>	<b>4</b>	<b>4</b>	<b>-7,8%</b>
<b>Gecorrigeerde uitgaven</b>	<b>382</b>	<b>354</b>	<b>361</b>	<b>371</b>	<b>413</b>	<b>479</b>	<b>2,0%</b>

**Gewest (E)**

(*) zonder interne facturering	Rekeningen					Budget	Evolutie
	2018	2019	2020	2021	2022	2023	2018-2022
<b>Totale uitgaven exploitatierekening (*)</b>	<b>424</b>	<b>400</b>	<b>402</b>	<b>417</b>	<b>464</b>	<b>516</b>	<b>2,3%</b>
<b>Goederen en diensten (*)</b>	<b>69</b>	<b>61</b>	<b>55</b>	<b>58</b>	<b>69</b>	<b>76</b>	<b>0,0%</b>
<b>Bezoldigingen en pensioenen</b>	<b>266</b>	<b>245</b>	<b>250</b>	<b>258</b>	<b>278</b>	<b>316</b>	<b>1,1%</b>
Vastbenoemden	80	69	77	75	76	83	-1,5%
Niet-vastbenoemden	171	163	160	169	187	216	2,4%
Andere personeelskosten	15	13	13	14	15	17	-0,7%
<b>Individuele hulpverlening door het OCMW</b>	<b>70</b>	<b>70</b>	<b>75</b>	<b>80</b>	<b>96</b>	<b>99</b>	<b>8,0%</b>
Leefloon	47	47	51	53	59	61	6,1%
Andere individuele hulpverlening	24	23	24	27	37	38	11,6%
<b>Toegestane werkingssubsidies</b>	<b>10</b>	<b>15</b>	<b>13</b>	<b>13</b>	<b>14</b>	<b>17</b>	<b>8,9%</b>
<b>Andere operationele uitgaven</b>	<b>2</b>	<b>2</b>	<b>2</b>	<b>2</b>	<b>2</b>	<b>2</b>	<b>0,8%</b>
<b>Financiële uitgaven</b>	<b>7</b>	<b>7</b>	<b>6</b>	<b>6</b>	<b>6</b>	<b>6</b>	<b>-5,6%</b>
<b>Gecorrigeerde uitgaven</b>	<b>424</b>	<b>400</b>	<b>402</b>	<b>416</b>	<b>464</b>	<b>516</b>	<b>2,3%</b>

Economische verdeling van de uitgaven (in % van de gecorrigeerde uitgaven - 2022)

**LUBBEEK**



**Cluster (E)**

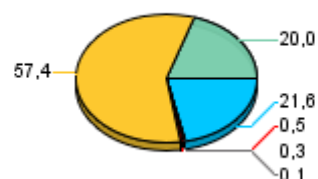

**Provincie (E)**

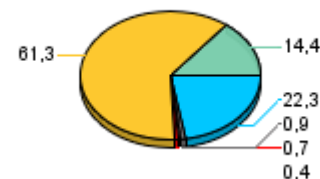

**Gewest (E)**

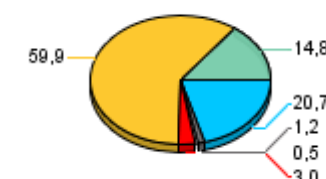

Financiële uitgaven
  Andere operationele uitgaven
  Toegestane werkingssubsidies
  Bezoldigingen en pensioenen
  Goederen en diensten (\*)
  Individuele hulpverlening



### Goederen en diensten (\*)

% van de gecorrigeerde ontvangsten

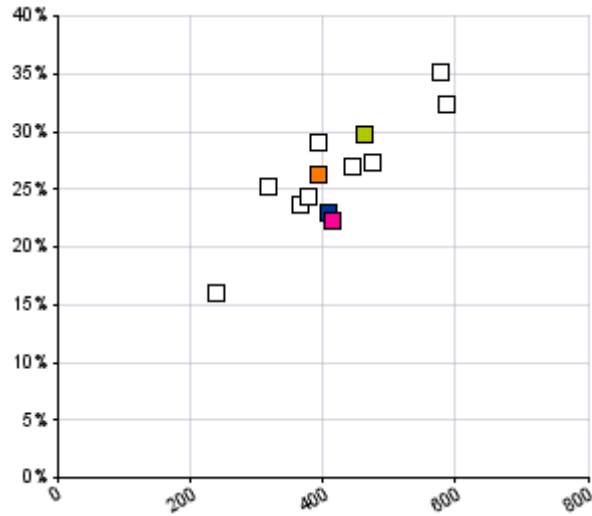

(\*) zonder interne facturering

### Individuele hulpverlening

% van de gecorrigeerde ontvangsten

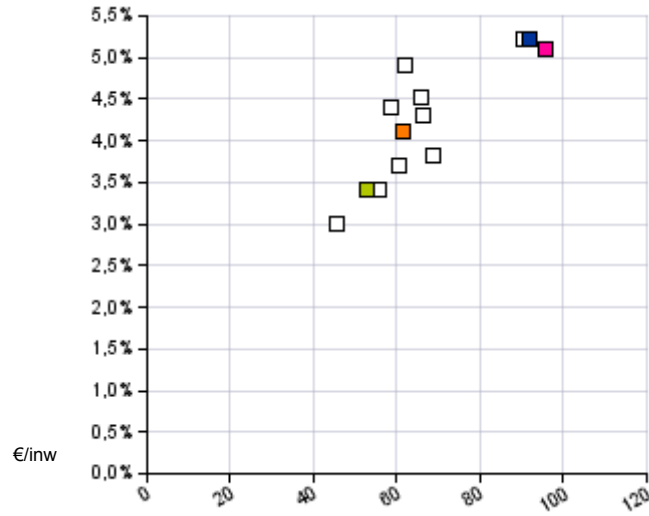

### Andere operationele uitgaven

% van de gecorrigeerde ontvangsten

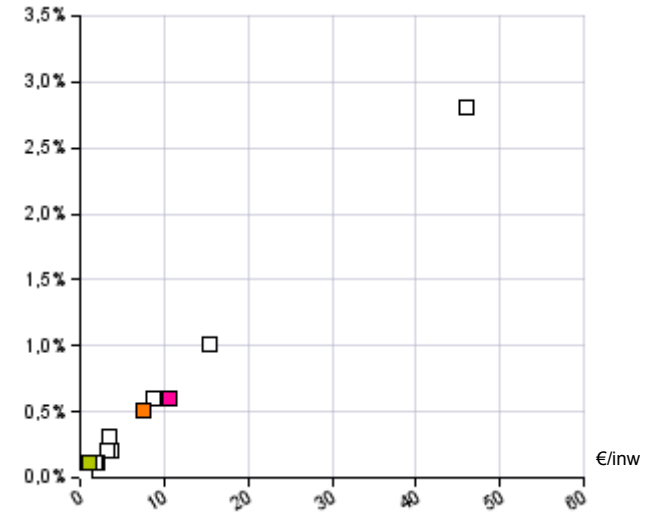

### Bezoldigingen en pensioenen

% van de gecorrigeerde ontvangsten

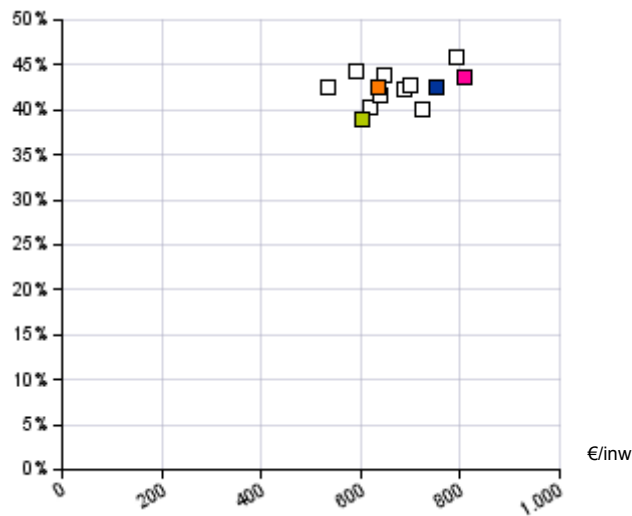

### Werkingsubsidies

% van de gecorrigeerde ontvangsten

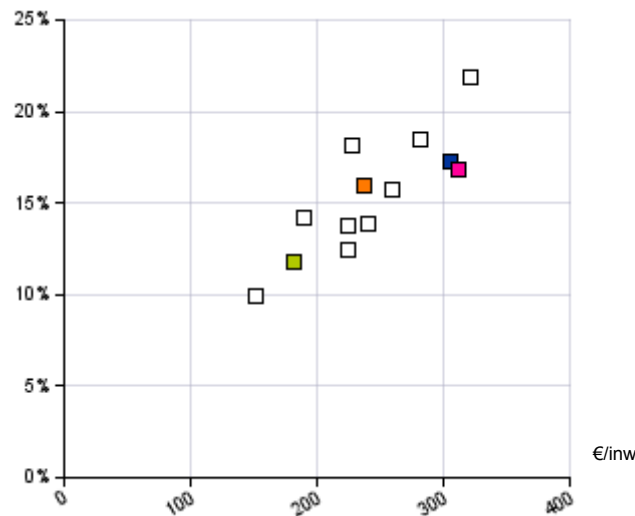

### Financiële uitgaven

% van de gecorrigeerde ontvangsten

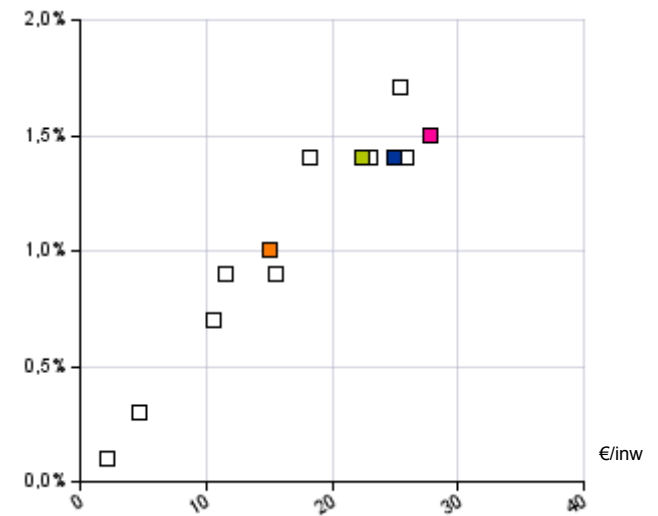

LUBBEEK

Cluster (E)

Provincie (E)

Gewest (E)





### Goederen en diensten (\*)

% van de gecorrigeerde ontvangsten

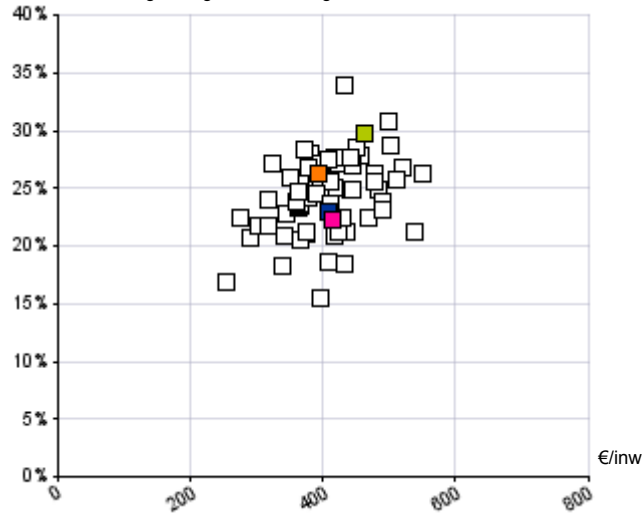

(\*) zonder interne facturering

### Individuele hulpverlening

% van de gecorrigeerde ontvangsten

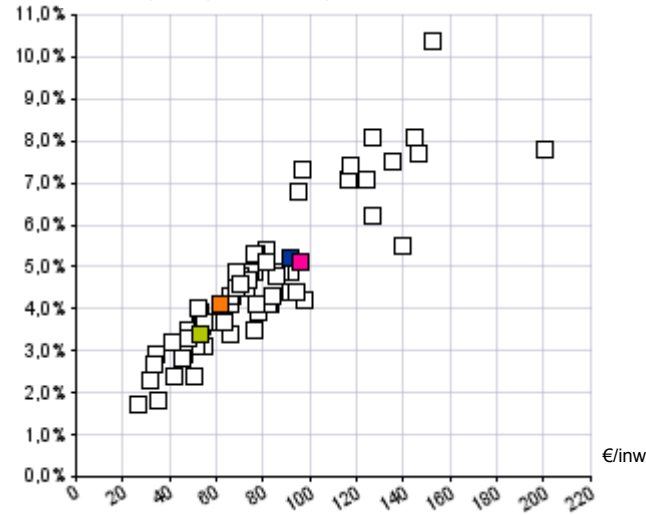

### Andere operationele uitgaven

% van de gecorrigeerde ontvangsten

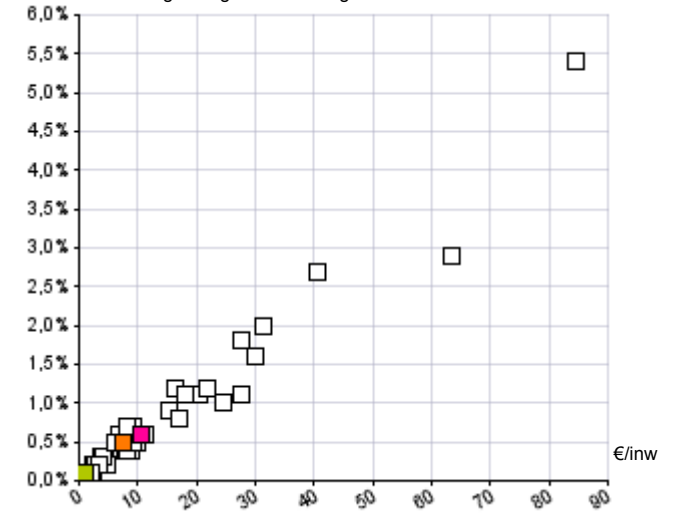

### Bezoldigingen en pensioenen

% van de gecorrigeerde ontvangsten

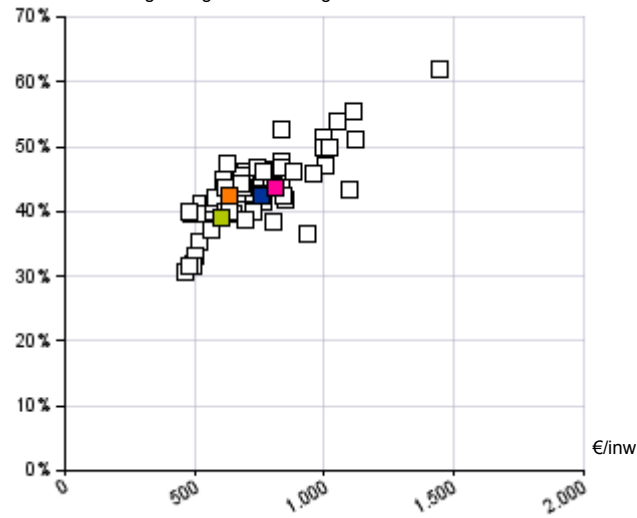

### Werkingsubsidies

% van de gecorrigeerde ontvangsten

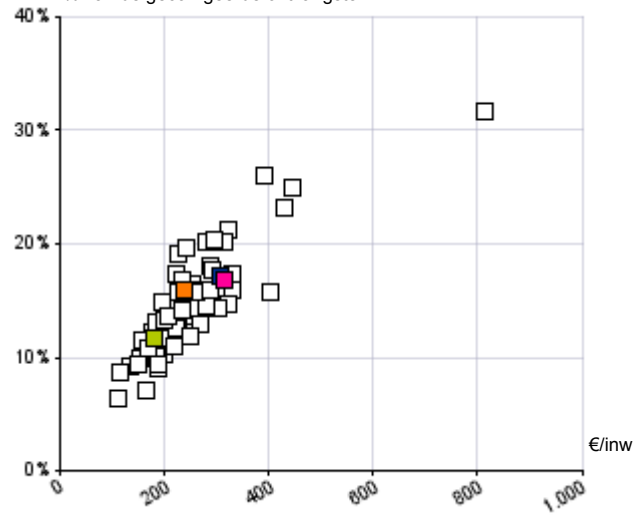

### Financiële uitgaven

% van de gecorrigeerde ontvangsten

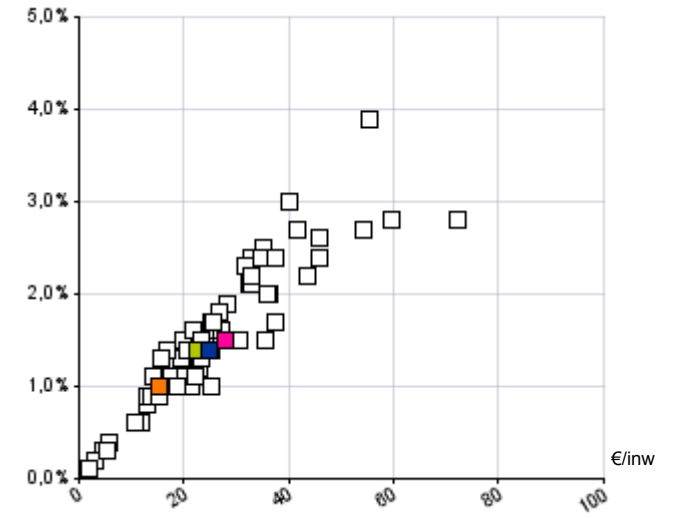

LUBBEEK

Cluster (E)

Provincie (E)

Gewest (E)



€/inw

(\*) zonder interne facturering

	LUBBEEK							Cluster (E)						
	Rekeningen					Budget	Evolutie	Rekeningen					Budget	Evolutie
	2018	2019	2020	2021	2022	2023	2018-2022	2018	2019	2020	2021	2022	2023	
<b>Energie-uitgaven</b>	<b>30</b>	<b>30</b>	<b>28</b>	<b>29</b>	<b>64</b>	<b>62</b>	<b>20,5%</b>	<b>31</b>	<b>28</b>	<b>26</b>	<b>35</b>	<b>59</b>	<b>73</b>	<b>17,2%</b>
Elektriciteit	19	21	19	17	40	33	20,3%	22	19	19	24	38	43	14,9%
Gas	7	6	5	9	20	24	30,5%	6	5	3	8	17	25	32,4%
Aardolieproducten	1	1	1	1	1	1	-4,2%	2	2	1	2	2	2	2,2%
Andere energie-uitgaven	3	2	2	2	3	3	-3,7%	2	2	2	2	2	3	-0,4%
<b>Kosten voor onroerende goederen</b>	<b>60</b>	<b>58</b>	<b>65</b>	<b>79</b>	<b>94</b>	<b>114</b>	<b>12,0%</b>	<b>36</b>	<b>45</b>	<b>44</b>	<b>45</b>	<b>47</b>	<b>52</b>	<b>7,0%</b>
Huur, huurlasten en vergoedingen	6	6	6	4	4	4	-7,9%	13	23	21	22	24	26	16,1%
Onderhoud en herstel	54	51	59	74	90	111	13,8%	23	22	22	23	23	26	0,5%
<b>Andere werkingsuitgaven (*)</b>	<b>258</b>	<b>278</b>	<b>256</b>	<b>257</b>	<b>303</b>	<b>353</b>	<b>4,1%</b>	<b>245</b>	<b>232</b>	<b>238</b>	<b>260</b>	<b>287</b>	<b>344</b>	<b>4,0%</b>
Verzekeringen	7	6	6	6	7	7	1,4%	6	6	5	5	6	7	0,5%
Uitzendkrachten ter beschikking v/h bestuur	1	9	11	13	23	14	131,3%	2	1	6	6	9	5	57,8%
Aankoop van grondstoffen en goederen	112	126	125	112	128	136	3,3%	7	8	6	6	7	8	-1,2%
Andere diensten en diverse leveringen	139	137	113	126	146	196	1,2%	231	218	221	242	265	324	3,5%

	Provincie (E)							Gewest (E)						
	Rekeningen					Budget	Evolutie	Rekeningen					Budget	Evolutie
	2018	2019	2020	2021	2022	2023	2018-2022	2018	2019	2020	2021	2022	2023	
<b>Energie-uitgaven</b>	<b>33</b>	<b>30</b>	<b>27</b>	<b>37</b>	<b>65</b>	<b>72</b>	<b>18,3%</b>	<b>34</b>	<b>32</b>	<b>29</b>	<b>38</b>	<b>68</b>	<b>77</b>	<b>18,5%</b>
Elektriciteit	22	20	19	24	41	42	16,3%	23	21	20	25	42	47	16,2%
Gas	6	6	5	9	20	24	33,2%	7	6	5	9	20	25	32,4%
Aardolieproducten	1	1	1	1	1	1	2,0%	2	1	1	1	2	2	4,5%
Andere energie-uitgaven	4	3	3	2	3	4	-2,5%	3	3	3	3	3	4	1,9%
<b>Kosten voor onroerende goederen</b>	<b>53</b>	<b>52</b>	<b>55</b>	<b>60</b>	<b>63</b>	<b>69</b>	<b>4,7%</b>	<b>44</b>	<b>45</b>	<b>49</b>	<b>55</b>	<b>58</b>	<b>62</b>	<b>6,8%</b>
Huur, huurlasten en vergoedingen	19	18	18	19	19	19	0,1%	15	16	15	16	18	17	3,9%
Onderhoud en herstel	34	33	37	41	44	50	7,0%	29	29	34	38	40	45	8,2%
<b>Andere werkingsuitgaven (*)</b>	<b>231</b>	<b>232</b>	<b>227</b>	<b>258</b>	<b>280</b>	<b>326</b>	<b>5,0%</b>	<b>251</b>	<b>250</b>	<b>240</b>	<b>267</b>	<b>289</b>	<b>323</b>	<b>3,6%</b>
Verzekeringen	5	6	5	4	4	6	-1,6%	7	7	7	6	5	6	-5,7%
Uitzendkrachten ter beschikking v/h bestuur	5	5	5	6	8	4	10,9%	8	8	8	10	12	9	9,7%
Aankoop van grondstoffen en goederen	23	21	18	17	19	21	-4,8%	22	21	19	19	21	23	-0,6%
Andere diensten en diverse leveringen	198	200	199	230	249	295	5,9%	214	213	206	232	250	284	4,0%



€/inw

**LUBBEEK**

	Rekeningen					Budget	Evolutie
	2018	2019	2020	2021	2022	2023	2018-2022
<b>Personeel (vte) per 1.000 inwoners</b>	<b>10,3</b>	<b>10,0</b>	<b>9,3</b>	<b>8,8</b>	<b>8,8</b>	<b>8,7</b>	<b>-4,0%</b>
Vastbenoemden	3,0	2,7	2,7	2,4	2,4	2,4	-5,1%
Contractuelen	7,3	7,3	6,6	6,4	6,4	6,3	-3,5%
Andere	0,0	0,0	0,0	0,0	0,0	0,0	
<b>Bezoldigingen en sociale voordelen</b>	<b>636</b>	<b>624</b>	<b>628</b>	<b>616</b>	<b>635</b>	<b>763</b>	<b>0,0%</b>
Vastbenoemden	157	149	147	140	137	142	-3,3%
Niet-vastbenoemden	254	251	255	250	268	386	1,4%
Onderwijzend personeel tlv het bestuur	1	1	1	1	0	0	-67,2%
Onderwijzend personeel tlv derde overheden	197	199	199	200	204	206	0,8%
Politiek personeel	28	25	26	25	26	29	-1,8%
<b>Werkgeversbijdragen wettelijke verzekeringen</b>	<b>193</b>	<b>191</b>	<b>200</b>	<b>196</b>	<b>201</b>	<b>247</b>	<b>1,1%</b>
Vastbenoemden	55	52	60	57	57	61	0,8%
Responsabiliseringsbijdrage	0	0	0	0	0	5	
Niet-vastbenoemden	67	67	68	67	72	107	1,5%
Onderwijzend personeel tlv het bestuur	0	0	0	0	0	0	
Onderwijzend personeel tlv derde overheden	70	71	71	71	72	73	0,7%
Politiek personeel	0	1	1	1	1	1	13,1%
<b>Pensioenen tlv de gemeente</b>	<b>12</b>	<b>12</b>	<b>13</b>	<b>13</b>	<b>15</b>	<b>16</b>	<b>6,0%</b>
<b>Overige bijdragen en personeelskosten</b>	<b>27</b>	<b>26</b>	<b>29</b>	<b>32</b>	<b>30</b>	<b>40</b>	<b>3,2%</b>

**Cluster (E)**

	Rekeningen					Budget	Evolutie
	2018	2019	2020	2021	2022	2023	2018-2022
<b>Personeel (vte) per 1.000 inwoners</b>	<b>9,2</b>	<b>8,8</b>	<b>8,6</b>	<b>8,8</b>	<b>8,7</b>	<b>8,7</b>	<b>-1,3%</b>
Vastbenoemden	3,1	3,0	2,9	2,7	2,7	2,7	-3,8%
Contractuelen	6,1	5,8	5,7	6,1	6,0	6,0	-0,1%
Andere	0,0	0,0	0,0	0,0	0,0	0,0	
<b>Bezoldigingen en sociale voordelen</b>	<b>515</b>	<b>527</b>	<b>533</b>	<b>548</b>	<b>581</b>	<b>664</b>	<b>3,0%</b>
Vastbenoemden	157	155	152	146	149	166	-1,2%
Niet-vastbenoemden	208	219	231	249	273	333	7,0%
Onderwijzend personeel tlv het bestuur	2	2	1	1	1	2	-10,5%
Onderwijzend personeel tlv derde overheden	123	124	124	127	131	134	1,7%
Politiek personeel	25	26	24	25	26	29	0,8%
<b>Werkgeversbijdragen wettelijke verzekeringen</b>	<b>118</b>	<b>125</b>	<b>136</b>	<b>139</b>	<b>150</b>	<b>175</b>	<b>6,4%</b>
Vastbenoemden	59	63	62	59	62	69	1,3%
Responsabiliseringsbijdrage	0	1	3	4	5	9	
Niet-vastbenoemden	58	60	63	68	74	88	6,6%
Onderwijzend personeel tlv het bestuur	0	0	0	0	0	0	-3,3%
Onderwijzend personeel tlv derde overheden	0	0	7	7	8	7	
Politiek personeel	1	0	0	1	1	1	3,1%
<b>Pensioenen tlv de gemeente</b>	<b>8</b>	<b>10</b>	<b>9</b>	<b>9</b>	<b>10</b>	<b>10</b>	<b>4,4%</b>
<b>Overige bijdragen en personeelskosten</b>	<b>30</b>	<b>31</b>	<b>40</b>	<b>44</b>	<b>46</b>	<b>51</b>	<b>10,8%</b>

**Provincie (E)**

	Rekeningen					Budget	Evolutie
	2018	2019	2020	2021	2022	2023	2018-2022
<b>Personeel (vte) per 1.000 inwoners</b>	<b>10,6</b>	<b>10,3</b>	<b>9,8</b>	<b>10,2</b>	<b>10,1</b>	<b>10,0</b>	<b>-1,2%</b>
Vastbenoemden	3,8	3,6	3,5	3,4	3,3	3,3	-3,2%
Contractuelen	6,8	6,7	6,3	6,9	6,8	6,7	-0,2%
Andere	0,0	0,0	0,0	0,0	0,0	0,0	
<b>Bezoldigingen en sociale voordelen</b>	<b>599</b>	<b>594</b>	<b>601</b>	<b>617</b>	<b>657</b>	<b>740</b>	<b>2,3%</b>
Vastbenoemden	192	184	184	185	188	209	-0,6%
Niet-vastbenoemden	245	245	254	273	300	358	5,2%
Onderwijzend personeel tlv het bestuur	11	17	14	14	14	14	6,0%
Onderwijzend personeel tlv derde overheden	127	125	126	122	131	133	0,7%
Politiek personeel	23	23	22	23	24	26	0,6%
<b>Werkgeversbijdragen wettelijke verzekeringen</b>	<b>145</b>	<b>142</b>	<b>158</b>	<b>164</b>	<b>180</b>	<b>212</b>	<b>5,7%</b>
Vastbenoemden	75	71	77	77	83	90	2,4%
Responsabiliseringsbijdrage	0	0	8	9	10	16	
Niet-vastbenoemden	68	68	69	75	84	103	5,5%
Onderwijzend personeel tlv het bestuur	0	0	0	0	0	0	-10,9%
Onderwijzend personeel tlv derde overheden	1	2	2	2	3	3	23,9%
Politiek personeel	1	0	0	0	1	1	-1,5%
<b>Pensioenen tlv de gemeente</b>	<b>13</b>	<b>14</b>	<b>16</b>	<b>12</b>	<b>13</b>	<b>13</b>	<b>1,0%</b>
<b>Overige bijdragen en personeelskosten</b>	<b>28</b>	<b>28</b>	<b>34</b>	<b>38</b>	<b>40</b>	<b>46</b>	<b>9,5%</b>

**Gewest (E)**

	Rekeningen					Budget	Evolutie
	2018	2019	2020	2021	2022	2023	2018-2022
<b>Personeel (vte) per 1.000 inwoners</b>	<b>12,1</b>	<b>11,6</b>	<b>10,9</b>	<b>11,3</b>	<b>11,2</b>	<b>11,1</b>	<b>-1,8%</b>
Vastbenoemden	3,8	3,5	3,3	3,1	3,1	3,1	-4,8%
Contractuelen	8,3	8,0	7,6	8,2	8,1	8,0	-0,5%
Andere	0,0	0,0	0,0	0,0	0,0	0,0	
<b>Bezoldigingen en sociale voordelen</b>	<b>618</b>	<b>614</b>	<b>613</b>	<b>636</b>	<b>681</b>	<b>760</b>	<b>2,4%</b>
Vastbenoemden	189	181	176	172	172	186	-2,4%
Niet-vastbenoemden	300	301	304	328	365	428	5,1%
Onderwijzend personeel tlv het bestuur	3	4	4	4	4	4	5,1%
Onderwijzend personeel tlv derde overheden	103	105	108	110	117	118	3,1%
Politiek personeel	23	22	21	22	23	25	0,5%
<b>Werkgeversbijdragen wettelijke verzekeringen</b>	<b>157</b>	<b>158</b>	<b>171</b>	<b>176</b>	<b>192</b>	<b>218</b>	<b>5,1%</b>
Vastbenoemden	71	70	71	70	73	77	0,7%
Responsabiliseringsbijdrage	0	0	12	10	13	21	
Niet-vastbenoemden	83	85	84	91	101	115	5,1%
Onderwijzend personeel tlv het bestuur	0	0	0	0	0	0	4,2%
Onderwijzend personeel tlv derde overheden	2	2	3	3	4	4	11,3%
Politiek personeel	1	1	1	1	1	1	1,6%
<b>Pensioenen tlv de gemeente</b>	<b>11</b>	<b>12</b>	<b>12</b>	<b>11</b>	<b>13</b>	<b>12</b>	<b>3,6%</b>
<b>Overige bijdragen en personeelskosten</b>	<b>34</b>	<b>33</b>	<b>40</b>	<b>42</b>	<b>47</b>	<b>49</b>	<b>8,3%</b>



€/inw

	LUBBEEK							Cluster (E)						
	Rekeningen					Budget	Evolutie	Rekeningen					Budget	Evolutie
	2018	2019	2020	2021	2022	2023	2018-2022	2018	2019	2020	2021	2022	2023	2018-2022
<b>Personeel (vte) per 1.000 inwoners</b>	<b>6,2</b>	<b>6,0</b>	<b>6,1</b>	<b>5,9</b>	<b>5,8</b>	<b>5,8</b>	<b>-1,5%</b>	<b>6,2</b>	<b>6,3</b>	<b>6,2</b>	<b>6,3</b>	<b>6,2</b>	<b>6,2</b>	<b>0,2%</b>
Vastbenoemden	2,1	2,0	2,0	1,8	1,8	1,8	-3,9%	2,5	2,5	2,4	2,2	2,2	2,2	-3,3%
Contractuelen	4,1	4,0	4,1	4,0	4,0	4,0	-0,3%	3,7	3,8	3,8	4,1	4,0	4,0	2,4%
Andere	0,0	0,0	0,0	0,0	0,0	0,0		0,0	0,0	0,0	0,0	0,0	0,0	
<b>Bezoldigingen en sociale voordelen</b>	<b>488</b>	<b>485</b>	<b>496</b>	<b>488</b>	<b>505</b>	<b>585</b>	<b>0,8%</b>	<b>408</b>	<b>422</b>	<b>425</b>	<b>438</b>	<b>465</b>	<b>517</b>	<b>3,3%</b>
Vastbenoemden	116	113	110	107	104	104	-2,6%	125	128	126	120	123	137	-0,4%
Niet-vastbenoemden	152	152	164	159	175	251	3,6%	137	146	154	169	187	221	8,1%
Onderwijzend personeel tlv het bestuur	1	1	1	1	0	0	-67,2%	2	2	1	1	1	2	-10,5%
Onderwijzend personeel tlv derde overheden	197	199	199	200	204	206	0,8%	123	124	124	127	131	134	1,7%
Politiek personeel	23	21	22	21	22	24	-0,9%	21	22	20	20	22	23	0,5%
<b>Werkgeversbijdragen wettelijke verzekeringen</b>	<b>157</b>	<b>157</b>	<b>159</b>	<b>157</b>	<b>161</b>	<b>191</b>	<b>0,6%</b>	<b>87</b>	<b>94</b>	<b>102</b>	<b>104</b>	<b>114</b>	<b>127</b>	<b>6,8%</b>
Vastbenoemden	48	46	45	43	43	45	-2,6%	49	54	51	49	51	57	1,1%
Responsabiliseringsbijdrage	0	0	0	0	0	5		0	0	1	1	3	5	
Niet-vastbenoemden	39	39	43	41	45	67	3,6%	37	40	42	46	51	57	7,9%
Onderwijzend personeel tlv het bestuur	0	0	0	0	0	0		0	0	0	0	0	0	-3,3%
Onderwijzend personeel tlv derde overheden	70	71	71	71	72	73	0,7%	0	0	7	7	8	7	
Politiek personeel	0	1	1	1	1	1	13,1%	0	0	0	0	1	0	2,5%
<b>Pensioenen tlv de gemeente</b>	<b>9</b>	<b>9</b>	<b>11</b>	<b>11</b>	<b>12</b>	<b>12</b>	<b>7,1%</b>	<b>7</b>	<b>8</b>	<b>8</b>	<b>8</b>	<b>9</b>	<b>9</b>	<b>4,2%</b>
<b>Overige bijdragen en personeelskosten</b>	<b>18</b>	<b>18</b>	<b>20</b>	<b>22</b>	<b>22</b>	<b>28</b>	<b>4,7%</b>	<b>23</b>	<b>23</b>	<b>32</b>	<b>35</b>	<b>36</b>	<b>38</b>	<b>12,0%</b>
	<b>Provincie (E)</b>							<b>Gewest (E)</b>						
	Rekeningen					Budget	Evolutie	Rekeningen					Budget	Evolutie
	2018	2019	2020	2021	2022	2023	2018-2022	2018	2019	2020	2021	2022	2023	2018-2022
<b>Personeel (vte) per 1.000 inwoners</b>	<b>6,3</b>	<b>6,3</b>	<b>6,1</b>	<b>6,5</b>	<b>6,4</b>	<b>6,3</b>	<b>0,4%</b>	<b>7,1</b>	<b>7,1</b>	<b>6,9</b>	<b>7,1</b>	<b>7,1</b>	<b>7,0</b>	<b>-0,1%</b>
Vastbenoemden	2,7	2,7	2,6	2,5	2,5	2,5	-1,9%	2,6	2,5	2,4	2,2	2,2	2,2	-3,7%
Contractuelen	3,6	3,7	3,5	3,9	3,9	3,8	2,0%	4,5	4,6	4,5	4,9	4,9	4,8	1,8%
Andere	0,0	0,0	0,0	0,0	0,0	0,0		0,0	0,0	0,0	0,0	0,0	0,0	
<b>Bezoldigingen en sociale voordelen</b>	<b>427</b>	<b>437</b>	<b>439</b>	<b>452</b>	<b>480</b>	<b>533</b>	<b>3,0%</b>	<b>421</b>	<b>434</b>	<b>437</b>	<b>454</b>	<b>486</b>	<b>539</b>	<b>3,6%</b>
Vastbenoemden	135	137	137	138	141	156	1,0%	129	129	126	123	124	134	-1,0%
Niet-vastbenoemden	133	139	143	158	174	207	6,8%	167	176	180	198	222	261	7,3%
Onderwijzend personeel tlv het bestuur	11	17	14	14	14	14	6,0%	3	4	4	4	4	4	5,1%
Onderwijzend personeel tlv derde overheden	127	125	126	122	131	133	0,7%	103	105	108	110	117	118	3,1%
Politiek personeel	19	19	19	19	20	21	1,0%	19	19	19	19	20	21	1,5%
<b>Werkgeversbijdragen wettelijke verzekeringen</b>	<b>93</b>	<b>97</b>	<b>101</b>	<b>106</b>	<b>118</b>	<b>136</b>	<b>6,2%</b>	<b>102</b>	<b>106</b>	<b>111</b>	<b>114</b>	<b>125</b>	<b>142</b>	<b>5,3%</b>
Vastbenoemden	54	56	58	58	63	66	3,6%	52	53	51	51	53	55	0,3%
Responsabiliseringsbijdrage	0	0	2	3	3	6		0	0	7	5	7	12	
Niet-vastbenoemden	36	38	38	43	49	60	7,6%	47	49	50	55	62	70	7,2%
Onderwijzend personeel tlv het bestuur	0	0	0	0	0	0	-10,9%	0	0	0	0	0	0	4,2%
Onderwijzend personeel tlv derde overheden	1	2	2	2	3	3	23,9%	2	2	3	3	4	4	11,3%
Politiek personeel	1	0	0	0	1	0	-2,6%	1	1	1	1	1	1	1,3%
<b>Pensioenen tlv de gemeente</b>	<b>11</b>	<b>12</b>	<b>14</b>	<b>10</b>	<b>12</b>	<b>11</b>	<b>0,9%</b>	<b>10</b>	<b>10</b>	<b>10</b>	<b>10</b>	<b>11</b>	<b>11</b>	<b>2,8%</b>
<b>Overige bijdragen en personeelskosten</b>	<b>18</b>	<b>18</b>	<b>22</b>	<b>26</b>	<b>27</b>	<b>30</b>	<b>11,4%</b>	<b>22</b>	<b>22</b>	<b>27</b>	<b>29</b>	<b>33</b>	<b>33</b>	<b>10,4%</b>



€/inw

	LUBBEEK						
	Rekeningen					Budget	Evolutie
	2018	2019	2020	2021	2022	2023	2018-2022
<b>Personeel (vte) per 1.000 inwoners</b>	<b>4,1</b>	<b>4,0</b>	<b>3,2</b>	<b>3,0</b>	<b>3,0</b>	<b>2,9</b>	<b>-8,0%</b>
Vastbenoemden	0,9	0,7	0,7	0,6	0,6	0,6	-8,2%
Contractuelen	3,3	3,3	2,5	2,4	2,3	2,3	-8,0%
Andere							
<b>Bezoldigingen en sociale voordelen</b>	<b>148</b>	<b>139</b>	<b>132</b>	<b>128</b>	<b>130</b>	<b>177</b>	<b>-3,2%</b>
Vastbenoemden	41	36	36	33	33	38	-5,1%
Niet-vastbenoemden	102	99	91	91	93	135	-2,3%
Politiek personeel	5	4	4	4	4	5	-5,6%
<b>Werkgeversbijdragen wettelijke verzekering</b>	<b>35</b>	<b>34</b>	<b>40</b>	<b>39</b>	<b>40</b>	<b>56</b>	<b>3,2%</b>
Vastbenoemden	7	6	15	13	14	16	17,2%
Responsabiliseringsbijdrage	0	0	0	0	0	0	
Niet-vastbenoemden	28	28	26	26	26	40	-1,7%
Politiek personeel	0	0	0	0	0	0	
<b>Pensioenen tlv de gemeente</b>	<b>3</b>	<b>3</b>	<b>3</b>	<b>3</b>	<b>3</b>	<b>3</b>	<b>2,4%</b>
<b>Overige bijdragen en personeelskosten</b>	<b>8</b>	<b>8</b>	<b>9</b>	<b>10</b>	<b>8</b>	<b>12</b>	<b>-0,2%</b>

	Cluster (E)						
	Rekeningen					Budget	Evolutie
	2018	2019	2020	2021	2022	2023	2018-2022
<b>Personeel (vte) per 1.000 inwoners</b>	<b>3,0</b>	<b>2,5</b>	<b>2,4</b>	<b>2,5</b>	<b>2,5</b>	<b>2,5</b>	<b>-4,7%</b>
Vastbenoemden	0,6	0,6	0,5	0,5	0,5	0,5	-6,1%
Contractuelen	2,4	2,0	1,9	2,0	2,0	2,0	-4,4%
Andere							
<b>Bezoldigingen en sociale voordelen</b>	<b>107</b>	<b>105</b>	<b>107</b>	<b>110</b>	<b>117</b>	<b>147</b>	<b>2,2%</b>
Vastbenoemden	32	28	26	26	26	30	-4,7%
Niet-vastbenoemden	71	73	77	80	86	112	4,8%
Politiek personeel	4	4	4	4	5	6	2,6%
<b>Werkgeversbijdragen wettelijke verzekering</b>	<b>30</b>	<b>31</b>	<b>34</b>	<b>35</b>	<b>37</b>	<b>47</b>	<b>5,0%</b>
Vastbenoemden	10	10	11	10	11	12	2,8%
Responsabiliseringsbijdrage	0	1	2	3	2	4	
Niet-vastbenoemden	20	20	21	22	24	31	4,2%
Politiek personeel	0	0	0	0	0	0	5,1%
<b>Pensioenen tlv de gemeente</b>	<b>1</b>	<b>1</b>	<b>1</b>	<b>1</b>	<b>1</b>	<b>1</b>	<b>5,7%</b>
<b>Overige bijdragen en personeelskosten</b>	<b>7</b>	<b>8</b>	<b>8</b>	<b>10</b>	<b>10</b>	<b>13</b>	<b>6,7%</b>

	Provincie (E)						
	Rekeningen					Budget	Evolutie
	2018	2019	2020	2021	2022	2023	2018-2022
<b>Personeel (vte) per 1.000 inwoners</b>	<b>4,3</b>	<b>3,9</b>	<b>3,7</b>	<b>3,8</b>	<b>3,7</b>	<b>3,7</b>	<b>-3,7%</b>
Vastbenoemden	1,1	0,9	0,9	0,8	0,8	0,8	-6,6%
Contractuelen	3,2	3,0	2,8	2,9	2,9	2,9	-2,8%
Andere							
<b>Bezoldigingen en sociale voordelen</b>	<b>173</b>	<b>157</b>	<b>162</b>	<b>165</b>	<b>177</b>	<b>207</b>	<b>0,6%</b>
Vastbenoemden	57	48	47	46	47	53	-4,7%
Niet-vastbenoemden	112	106	111	115	126	150	3,0%
Politiek personeel	4	4	3	4	4	5	-1,6%
<b>Werkgeversbijdragen wettelijke verzekering</b>	<b>52</b>	<b>45</b>	<b>56</b>	<b>57</b>	<b>62</b>	<b>76</b>	<b>4,7%</b>
Vastbenoemden	21	15	20	19	20	23	-1,0%
Responsabiliseringsbijdrage	0	0	6	7	8	10	
Niet-vastbenoemden	31	30	31	32	35	43	2,8%
Politiek personeel	0	0	0	0	0	0	10,9%
<b>Pensioenen tlv de gemeente</b>	<b>2</b>	<b>2</b>	<b>2</b>	<b>1</b>	<b>2</b>	<b>2</b>	<b>1,6%</b>
<b>Overige bijdragen en personeelskosten</b>	<b>10</b>	<b>10</b>	<b>12</b>	<b>12</b>	<b>13</b>	<b>16</b>	<b>6,1%</b>

	Gewest (E)						
	Rekeningen					Budget	Evolutie
	2018	2019	2020	2021	2022	2023	2018-2022
<b>Personeel (vte) per 1.000 inwoners</b>	<b>4,9</b>	<b>4,4</b>	<b>4,0</b>	<b>4,2</b>	<b>4,1</b>	<b>4,1</b>	<b>-4,5%</b>
Vastbenoemden	1,2	1,0	0,9	0,9	0,9	0,9	-7,4%
Contractuelen	3,7	3,4	3,1	3,3	3,2	3,2	-3,6%
Andere							
<b>Bezoldigingen en sociale voordelen</b>	<b>197</b>	<b>180</b>	<b>176</b>	<b>181</b>	<b>195</b>	<b>221</b>	<b>-0,3%</b>
Vastbenoemden	61	52	50	49	48	51	-5,7%
Niet-vastbenoemden	132	125	123	130	143	166	2,0%
Politiek personeel	4	3	3	3	3	4	-4,5%
<b>Werkgeversbijdragen wettelijke verzekering</b>	<b>55</b>	<b>52</b>	<b>60</b>	<b>62</b>	<b>67</b>	<b>76</b>	<b>4,9%</b>
Vastbenoemden	19	16	20	20	20	22	1,8%
Responsabiliseringsbijdrage	0	0	5	6	7	9	
Niet-vastbenoemden	37	36	35	36	40	45	2,3%
Politiek personeel	0	0	0	0	0	0	4,7%
<b>Pensioenen tlv de gemeente</b>	<b>2</b>	<b>2</b>	<b>2</b>	<b>1</b>	<b>2</b>	<b>2</b>	<b>7,7%</b>
<b>Overige bijdragen en personeelskosten</b>	<b>12</b>	<b>11</b>	<b>12</b>	<b>13</b>	<b>14</b>	<b>16</b>	<b>4,0%</b>

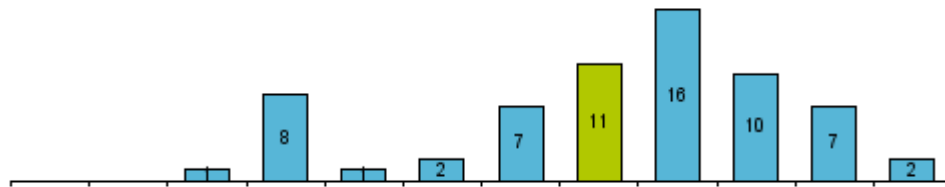
**Verdeling van de toelage aan de politiezone (2022)**

Provincie

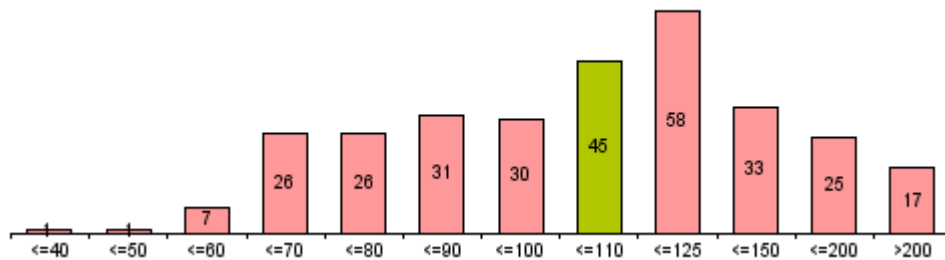

Gewest

**Verdeling van de toelage aan de hulpverleningszone (2022)**

Provincie

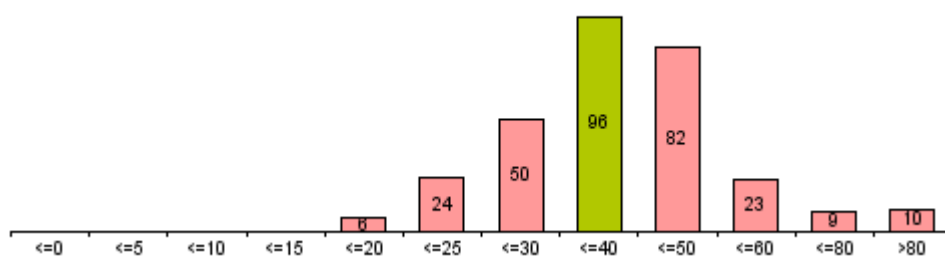

Gewest

**Hoe representatief zijn de gemiddelde waarden voor de 4 vergelijkingsgroepen ?**

De grafische voorstelling geeft de spreiding voor elke toelage, de tabel berekent het gemiddelde, de mediaan en de standaardafwijking.

De mediaan is de waarde die het aantal observaties (gemeenten) in een steekproef (vergelijkingsgroep) in twee even grote groepen verdeelt: de ene helft van de steekproef heeft een waarde kleiner dan de mediaan, de andere helft groter.

In tegenstelling tot het (rekenkundig) gemiddelde wordt de waarde van de mediaan niet beïnvloed door extreem lage of extreem hoge waarden.

De standaardafwijking meet de spreiding van de steekproef rond de mediaan.

Hoe kleiner de standaardafwijking, hoe groter de concentratie van waarden rond de mediaan.

Bij een zgn. normaalverdeling vindt men 68,3% van de steekproef binnen een perimeter van (mediaan - standaardafwijking; mediaan + standaardafwijking)

en 95,4% van de steekproef binnen een bereik van

(mediaan - 2x de standaardafwijking; mediaan + 2x de standaardafwijking).

	Gemiddelde	Mediaan		Standaardafwijking	
	EUR / inw.	EUR / inw.	% ontv.	EUR / inw.	% ontv.
<b>Toelage politiezone</b>					
LUBBEEK	102		7,6%		
Cluster (E)	119	112	9,3%	21	1,8%
Provincie (E)	131	116	8,8%	35	2,1%
Gewest (E)	134	108	8,2%	49	2,1%
<b>Toelage hulpverleningszone</b>					
LUBBEEK	36		2,7%		
Cluster (E)	34	35	2,6%	7	0,5%
Provincie (E)	47	43	3,3%	12	0,7%
Gewest (E)	43	38	2,8%	15	0,8%



€/inw

(\*) zonder interne facturering

	LUBBEEK						Evolutie 2018-2022
	Rekeningen					Budget	
	2018	2019	2020	2021	2022	2023	
<b>Totale ontvangsten exploitatierekening (*)</b>	1.720	1.836	1.754	1.837	1.829	2.039	1,6%
<b>Ontvangsten uit de werking (*)</b>	142	135	103	107	126	145	-3,0%
<b>Fiscale ontvangsten</b>	767	895	904	849	873	1.064	3,3%
APB	400	524	513	463	494	645	5,4%
OV	256	263	267	268	276	293	1,8%
Andere aanvullende belastingen	17	17	16	17	17	18	-0,8%
Lokale belastingen	94	90	108	102	87	108	-1,9%
<b>Werkingsubsidies</b>	775	749	685	703	741	750	-1,1%
Gemeentefonds	159	166	194	201	203	211	6,3%
Andere algemene werkingsubsidies	194	182	62	60	78	81	-20,5%
Specifieke werkingsubsidies	422	401	429	441	461	459	2,2%
<b>Recuperatie individuele hulpverlening</b>	6	5	3	5	5	3	-4,6%
<b>Andere operationele ontvangsten</b>	7	15	13	123	16	13	22,6%
<b>Financiële ontvangsten</b>	22	36	46	51	68	64	32,9%
<b>Gecorrigeerde ontvangsten</b>	1.452	1.566	1.485	1.566	1.553	1.760	1,7%

	Cluster (E)						Evolutie 2018-2022
	Rekeningen					Budget	
	2018	2019	2020	2021	2022	2023	
<b>Totale ontvangsten exploitatierekening (*)</b>	1.498	1.551	1.557	1.549	1.650	1.841	2,4%
<b>Ontvangsten uit de werking (*)</b>	134	136	124	132	147	161	2,4%
<b>Fiscale ontvangsten</b>	752	834	839	807	865	992	3,5%
APB	373	441	433	402	438	537	4,1%
OV	312	322	339	340	348	376	2,7%
Andere aanvullende belastingen	18	18	17	18	17	19	-1,2%
Lokale belastingen	49	52	50	47	62	59	5,9%
<b>Werkingsubsidies</b>	518	500	514	521	568	614	2,3%
Gemeentefonds	139	152	175	181	185	192	7,4%
Andere algemene werkingsubsidies	148	115	62	56	71	90	-16,9%
Specifieke werkingsubsidies	230	233	277	284	312	332	7,9%
<b>Recuperatie individuele hulpverlening</b>	12	11	11	10	14	17	5,3%
<b>Andere operationele ontvangsten</b>	28	24	25	28	23	23	-4,6%
<b>Financiële ontvangsten</b>	55	46	44	51	33	33	-11,9%
<b>Gecorrigeerde ontvangsten</b>	1.372	1.423	1.416	1.405	1.500	1.690	2,3%

	Provincie (E)						Evolutie 2018-2022
	Rekeningen					Budget	
	2018	2019	2020	2021	2022	2023	
<b>Totale ontvangsten exploitatierekening (*)</b>	1.823	1.889	1.814	1.854	1.918	2.091	1,3%
<b>Ontvangsten uit de werking (*)</b>	221	208	190	198	221	247	-0,1%
<b>Fiscale ontvangsten</b>	811	889	874	864	902	1.041	2,7%
APB	345	407	397	373	392	488	3,2%
OV	352	360	370	374	386	412	2,3%
Andere aanvullende belastingen	21	21	20	22	20	22	-0,7%
Lokale belastingen	93	101	87	96	105	118	3,1%
<b>Werkingsubsidies</b>	702	710	669	694	725	735	0,8%
Gemeentefonds	230	239	277	286	293	299	6,3%
Andere algemene werkingsubsidies	191	186	71	64	76	85	-20,6%
Specifieke werkingsubsidies	281	285	321	345	356	351	6,1%
<b>Recuperatie individuele hulpverlening</b>	8	8	8	8	9	10	2,1%
<b>Andere operationele ontvangsten</b>	35	29	28	44	25	22	-8,7%
<b>Financiële ontvangsten</b>	46	46	45	46	37	37	-5,2%
<b>Gecorrigeerde ontvangsten</b>	1.692	1.760	1.683	1.727	1.782	1.952	1,3%

	Gewest (E)						Evolutie 2018-2022
	Rekeningen					Budget	
	2018	2019	2020	2021	2022	2023	
<b>Totale ontvangsten exploitatierekening (*)</b>	1.884	1.910	1.847	1.894	1.986	2.120	1,3%
<b>Ontvangsten uit de werking (*)</b>	270	250	223	235	254	271	-1,5%
<b>Fiscale ontvangsten</b>	770	824	815	816	855	970	2,7%
APB	299	342	329	320	337	413	3,0%
OV	349	358	368	368	382	408	2,3%
Andere aanvullende belastingen	18	18	17	19	18	20	0,2%
Lokale belastingen	104	105	101	109	118	130	3,1%
<b>Werkingsubsidies</b>	738	732	707	737	781	787	1,4%
Gemeentefonds	271	283	326	337	345	354	6,3%
Andere algemene werkingsubsidies	218	200	85	80	95	108	-18,7%
Specifieke werkingsubsidies	250	249	296	319	341	326	8,1%
<b>Recuperatie individuele hulpverlening</b>	13	12	11	12	13	14	0,8%
<b>Andere operationele ontvangsten</b>	36	36	33	40	36	34	0,2%
<b>Financiële ontvangsten</b>	57	55	58	55	46	44	-5,2%
<b>Gecorrigeerde ontvangsten</b>	1.777	1.801	1.734	1.779	1.864	1.997	1,2%

Economische verdeling van de exploitatie-ontvangsten (in % van de gecorrigeerde ontvangsten - Rekening 2022) (zonder loontoelagen onderwijzend personeel)

LUBBEEK

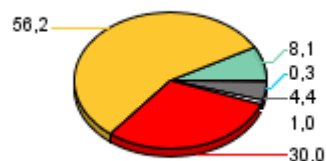

Cluster (E)



Provincie (E)

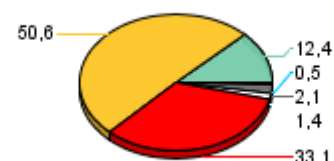

Gewest (E)

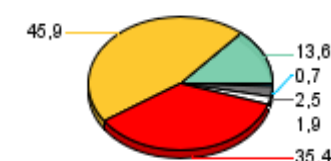

Financiële ontvangsten
  Andere operationele ontvangsten
  Werkingsubsidies
  Fiscale ontvangsten
  Ontvangsten uit de werking
  Recuperatie individuele hulpverlening



€/inw

**LUBBEEK**

(*) zonder interne facturering	Rekeningen					Budget	Evolutie
	2018	2019	2020	2021	2022	2023	2018-2022
<b>Totale ontvangsten exploitatierkening (*)</b>	<b>1.399</b>	<b>1.541</b>	<b>1.575</b>	<b>1.656</b>	<b>1.629</b>	<b>1.810</b>	<b>3,9%</b>
<b>Ontvangsten uit de werking (*)</b>	<b>63</b>	<b>61</b>	<b>39</b>	<b>44</b>	<b>55</b>	<b>59</b>	<b>-3,2%</b>
<b>Fiscale ontvangsten</b>	<b>767</b>	<b>895</b>	<b>904</b>	<b>849</b>	<b>873</b>	<b>1.064</b>	<b>3,3%</b>
APB	400	524	513	463	494	645	5,4%
OV	256	263	267	268	276	293	1,8%
Andere aanvullende belastingen	17	17	16	17	17	18	-0,8%
Lokale belastingen	94	90	108	102	87	108	-1,9%
<b>Werkingsubsidies</b>	<b>541</b>	<b>536</b>	<b>574</b>	<b>591</b>	<b>618</b>	<b>612</b>	<b>3,4%</b>
Gemeentefonds	146	153	181	187	189	196	6,6%
Andere algemene werkingsubsidies	71	67	56	55	72	74	0,5%
Specifieke werkingsubsidies	324	316	337	349	357	342	2,4%
<b>Andere operationele ontvangsten</b>	<b>5</b>	<b>13</b>	<b>12</b>	<b>122</b>	<b>14</b>	<b>11</b>	<b>30,3%</b>
<b>Financiële ontvangsten</b>	<b>22</b>	<b>36</b>	<b>46</b>	<b>51</b>	<b>68</b>	<b>64</b>	<b>32,7%</b>
<b>Gecorrigeerde ontvangsten</b>	<b>1.131</b>	<b>1.271</b>	<b>1.306</b>	<b>1.385</b>	<b>1.353</b>	<b>1.532</b>	<b>4,6%</b>

**Cluster (E)**

(*) zonder interne facturering	Rekeningen					Budget	Evolutie
	2018	2019	2020	2021	2022	2023	2018-2022
<b>Totale ontvangsten exploitatierkening (*)</b>	<b>1.248</b>	<b>1.322</b>	<b>1.364</b>	<b>1.362</b>	<b>1.433</b>	<b>1.571</b>	<b>3,5%</b>
<b>Ontvangsten uit de werking (*)</b>	<b>76</b>	<b>77</b>	<b>71</b>	<b>76</b>	<b>86</b>	<b>92</b>	<b>3,2%</b>
<b>Fiscale ontvangsten</b>	<b>752</b>	<b>834</b>	<b>839</b>	<b>807</b>	<b>865</b>	<b>992</b>	<b>3,5%</b>
APB	373	441	433	402	438	537	4,1%
OV	312	322	339	340	348	376	2,7%
Andere aanvullende belastingen	18	18	17	18	17	19	-1,2%
Lokale belastingen	49	52	50	47	62	59	5,9%
<b>Werkingsubsidies</b>	<b>345</b>	<b>347</b>	<b>396</b>	<b>405</b>	<b>433</b>	<b>438</b>	<b>5,8%</b>
Gemeentefonds	116	129	153	157	161	164	8,5%
Andere algemene werkingsubsidies	65	57	53	46	60	69	-2,1%
Specifieke werkingsubsidies	163	162	191	202	212	204	6,7%
<b>Andere operationele ontvangsten</b>	<b>20</b>	<b>18</b>	<b>14</b>	<b>23</b>	<b>16</b>	<b>16</b>	<b>-4,9%</b>
<b>Financiële ontvangsten</b>	<b>55</b>	<b>46</b>	<b>44</b>	<b>51</b>	<b>33</b>	<b>33</b>	<b>-12,0%</b>
<b>Gecorrigeerde ontvangsten</b>	<b>1.122</b>	<b>1.194</b>	<b>1.223</b>	<b>1.218</b>	<b>1.283</b>	<b>1.420</b>	<b>3,4%</b>

**Provincie (E)**

(*) zonder interne facturering	Rekeningen					Budget	Evolutie
	2018	2019	2020	2021	2022	2023	2018-2022
<b>Totale ontvangsten exploitatierkening (*)</b>	<b>1.431</b>	<b>1.521</b>	<b>1.529</b>	<b>1.571</b>	<b>1.608</b>	<b>1.751</b>	<b>3,0%</b>
<b>Ontvangsten uit de werking (*)</b>	<b>94</b>	<b>91</b>	<b>76</b>	<b>84</b>	<b>93</b>	<b>103</b>	<b>-0,3%</b>
<b>Fiscale ontvangsten</b>	<b>811</b>	<b>889</b>	<b>874</b>	<b>864</b>	<b>902</b>	<b>1.041</b>	<b>2,7%</b>
APB	345	407	397	373	392	488	3,2%
OV	352	360	370	374	386	412	2,3%
Andere aanvullende belastingen	21	21	20	22	20	22	-0,7%
Lokale belastingen	93	101	87	96	105	118	3,1%
<b>Werkingsubsidies</b>	<b>461</b>	<b>478</b>	<b>516</b>	<b>542</b>	<b>561</b>	<b>559</b>	<b>5,0%</b>
Gemeentefonds	212	221	263	271	278	283	7,0%
Andere algemene werkingsubsidies	70	66	54	48	59	64	-4,1%
Specifieke werkingsubsidies	180	190	199	223	224	211	5,6%
<b>Andere operationele ontvangsten</b>	<b>19</b>	<b>18</b>	<b>18</b>	<b>34</b>	<b>15</b>	<b>12</b>	<b>-6,4%</b>
<b>Financiële ontvangsten</b>	<b>45</b>	<b>45</b>	<b>45</b>	<b>46</b>	<b>37</b>	<b>36</b>	<b>-5,2%</b>
<b>Gecorrigeerde ontvangsten</b>	<b>1.300</b>	<b>1.393</b>	<b>1.398</b>	<b>1.444</b>	<b>1.471</b>	<b>1.613</b>	<b>3,1%</b>

**Gewest (E)**

(*) zonder interne facturering	Rekeningen					Budget	Evolutie
	2018	2019	2020	2021	2022	2023	2018-2022
<b>Totale ontvangsten exploitatierkening (*)</b>	<b>1.438</b>	<b>1.500</b>	<b>1.526</b>	<b>1.569</b>	<b>1.632</b>	<b>1.749</b>	<b>3,2%</b>
<b>Ontvangsten uit de werking (*)</b>	<b>106</b>	<b>105</b>	<b>90</b>	<b>96</b>	<b>107</b>	<b>115</b>	<b>0,2%</b>
<b>Fiscale ontvangsten</b>	<b>770</b>	<b>824</b>	<b>815</b>	<b>816</b>	<b>855</b>	<b>970</b>	<b>2,7%</b>
APB	299	342	329	320	337	413	3,0%
OV	349	358	368	368	382	408	2,3%
Andere aanvullende belastingen	18	18	17	19	18	20	0,2%
Lokale belastingen	104	105	101	109	118	130	3,1%
<b>Werkingsubsidies</b>	<b>485</b>	<b>497</b>	<b>543</b>	<b>575</b>	<b>601</b>	<b>601</b>	<b>5,5%</b>
Gemeentefonds	252	263	308	319	327	334	6,7%
Andere algemene werkingsubsidies	84	82	66	62	76	84	-2,6%
Specifieke werkingsubsidies	149	152	169	195	199	183	7,4%
<b>Andere operationele ontvangsten</b>	<b>20</b>	<b>20</b>	<b>19</b>	<b>28</b>	<b>23</b>	<b>20</b>	<b>3,7%</b>
<b>Financiële ontvangsten</b>	<b>56</b>	<b>55</b>	<b>58</b>	<b>54</b>	<b>45</b>	<b>43</b>	<b>-5,4%</b>
<b>Gecorrigeerde ontvangsten</b>	<b>1.331</b>	<b>1.392</b>	<b>1.413</b>	<b>1.455</b>	<b>1.510</b>	<b>1.626</b>	<b>3,2%</b>

Economische verdeling van de exploitatie-ontvangsten (in % van de gecorrigeerde ontvangsten - Rekening 2022) (zonder loontoelagen onderwijzend personeel)

**LUBBEEK**

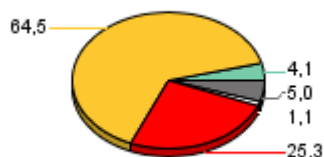

**Cluster (E)**



**Provincie (E)**

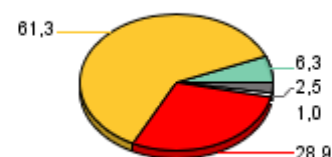

**Gewest (E)**

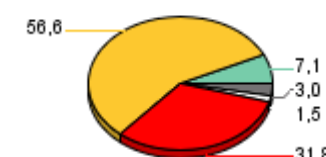

Financiële ontvangsten

Andere operationele ontvangsten

Werkingsubsidies

Fiscale ontvangsten

Ontvangsten uit de werking





€/inw

(\*) zonder interne facturering

**LUBBEEK**

	Rekeningen					Budget	Evolutie
	2018	2019	2020	2021	2022	2023	2018-2022
<b>Totale ontvangsten exploitatierkening (*)</b>	<b>321</b>	<b>295</b>	<b>178</b>	<b>181</b>	<b>200</b>	<b>229</b>	<b>-11,1%</b>
<b>Ontvangsten uit de werking (*)</b>	<b>79</b>	<b>75</b>	<b>64</b>	<b>62</b>	<b>70</b>	<b>86</b>	<b>-2,9%</b>
<b>Werkingsubsidies</b>	<b>234</b>	<b>214</b>	<b>110</b>	<b>112</b>	<b>124</b>	<b>138</b>	<b>-14,8%</b>
Gemeentefonds	13	13	14	14	14	15	3,0%
Overige werkingssubsidies	123	115	5	5	6	6	-53,9%
Specifieke werkingssubsidies	98	85	91	92	104	117	1,4%
<b>Recuperatie individuele hulpverlening</b>	<b>6</b>	<b>5</b>	<b>3</b>	<b>5</b>	<b>5</b>	<b>3</b>	<b>-4,6%</b>
<b>Andere operationele ontvangsten</b>	<b>2</b>	<b>2</b>	<b>1</b>	<b>1</b>	<b>2</b>	<b>1</b>	<b>-7,2%</b>
<b>Financiële ontvangsten</b>	<b>0</b>	<b>0</b>	<b>0</b>	<b>0</b>	<b>0</b>	<b>0</b>	<b>268,7%</b>
<b>Gecorrigeerde ontvangsten</b>	<b>321</b>	<b>295</b>	<b>178</b>	<b>181</b>	<b>200</b>	<b>229</b>	<b>-11,1%</b>

**Cluster (E)**

	Rekeningen					Budget	Evolutie
	2018	2019	2020	2021	2022	2023	2018-2022
<b>Totale ontvangsten exploitatierkening (*)</b>	<b>250</b>	<b>229</b>	<b>193</b>	<b>187</b>	<b>217</b>	<b>270</b>	<b>-3,5%</b>
<b>Ontvangsten uit de werking (*)</b>	<b>58</b>	<b>59</b>	<b>53</b>	<b>57</b>	<b>61</b>	<b>69</b>	<b>1,4%</b>
<b>Werkingsubsidies</b>	<b>173</b>	<b>153</b>	<b>118</b>	<b>116</b>	<b>135</b>	<b>176</b>	<b>-6,0%</b>
Gemeentefonds	23	23	23	23	24	27	1,2%
Overige werkingssubsidies	83	58	9	10	11	21	-40,3%
Specifieke werkingssubsidies	67	71	86	82	101	128	10,6%
<b>Recuperatie individuele hulpverlening</b>	<b>12</b>	<b>11</b>	<b>11</b>	<b>10</b>	<b>14</b>	<b>17</b>	<b>5,3%</b>
<b>Andere operationele ontvangsten</b>	<b>8</b>	<b>5</b>	<b>11</b>	<b>6</b>	<b>7</b>	<b>7</b>	<b>-4,0%</b>
<b>Financiële ontvangsten</b>	<b>0</b>	<b>0</b>	<b>0</b>	<b>0</b>	<b>0</b>	<b>0</b>	<b>11,8%</b>
<b>Gecorrigeerde ontvangsten</b>	<b>250</b>	<b>229</b>	<b>192</b>	<b>187</b>	<b>217</b>	<b>270</b>	<b>-3,5%</b>

**Provincie (E)**

	Rekeningen					Budget	Evolutie
	2018	2019	2020	2021	2022	2023	2018-2022
<b>Totale ontvangsten exploitatierkening (*)</b>	<b>392</b>	<b>368</b>	<b>286</b>	<b>284</b>	<b>311</b>	<b>339</b>	<b>-5,6%</b>
<b>Ontvangsten uit de werking (*)</b>	<b>127</b>	<b>117</b>	<b>114</b>	<b>114</b>	<b>128</b>	<b>144</b>	<b>0,1%</b>
<b>Werkingsubsidies</b>	<b>241</b>	<b>232</b>	<b>153</b>	<b>152</b>	<b>165</b>	<b>176</b>	<b>-9,0%</b>
Gemeentefonds	18	18	14	15	15	16	-4,0%
Overige werkingssubsidies	121	120	17	16	17	21	-38,8%
Specifieke werkingssubsidies	102	95	122	121	133	139	6,9%
<b>Recuperatie individuele hulpverlening</b>	<b>8</b>	<b>8</b>	<b>8</b>	<b>8</b>	<b>9</b>	<b>10</b>	<b>2,1%</b>
<b>Andere operationele ontvangsten</b>	<b>16</b>	<b>11</b>	<b>11</b>	<b>9</b>	<b>10</b>	<b>9</b>	<b>-11,8%</b>
<b>Financiële ontvangsten</b>	<b>0</b>	<b>0</b>	<b>0</b>	<b>0</b>	<b>0</b>	<b>0</b>	<b>0,7%</b>
<b>Gecorrigeerde ontvangsten</b>	<b>392</b>	<b>368</b>	<b>286</b>	<b>283</b>	<b>311</b>	<b>339</b>	<b>-5,6%</b>

**Gewest (E)**

	Rekeningen					Budget	Evolutie
	2018	2019	2020	2021	2022	2023	2018-2022
<b>Totale ontvangsten exploitatierkening (*)</b>	<b>447</b>	<b>410</b>	<b>322</b>	<b>325</b>	<b>354</b>	<b>371</b>	<b>-5,7%</b>
<b>Ontvangsten uit de werking (*)</b>	<b>164</b>	<b>146</b>	<b>133</b>	<b>138</b>	<b>147</b>	<b>157</b>	<b>-2,6%</b>
<b>Werkingsubsidies</b>	<b>253</b>	<b>235</b>	<b>163</b>	<b>161</b>	<b>180</b>	<b>186</b>	<b>-8,2%</b>
Gemeentefonds	19	19	18	18	18	19	-0,8%
Overige werkingssubsidies	134	119	19	19	20	24	-38,0%
Specifieke werkingssubsidies	100	97	127	125	141	142	9,0%
<b>Recuperatie individuele hulpverlening</b>	<b>13</b>	<b>12</b>	<b>11</b>	<b>12</b>	<b>13</b>	<b>14</b>	<b>0,8%</b>
<b>Andere operationele ontvangsten</b>	<b>16</b>	<b>16</b>	<b>14</b>	<b>12</b>	<b>13</b>	<b>14</b>	<b>-4,9%</b>
<b>Financiële ontvangsten</b>	<b>1</b>	<b>0</b>	<b>0</b>	<b>1</b>	<b>1</b>	<b>1</b>	<b>6,7%</b>
<b>Gecorrigeerde ontvangsten</b>	<b>446</b>	<b>410</b>	<b>321</b>	<b>325</b>	<b>354</b>	<b>371</b>	<b>-5,7%</b>

Economische verdeling van de exploitatie-ontvangsten (in % van de gecorrigeerde ontvangsten - Rekening 2022)

LUBBEEK



Cluster (E)



Provincie (E)

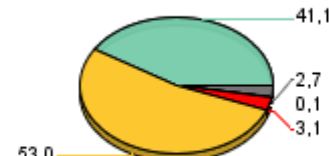

Gewest (E)

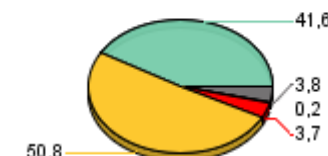

Recuperatie individuele hulpverlening
  Financiële ontvangsten
  Andere operationele ontvangsten
  Ontvangsten uit de werking
  Werkingsubsidies



### Ontvangsten gemeentefonds

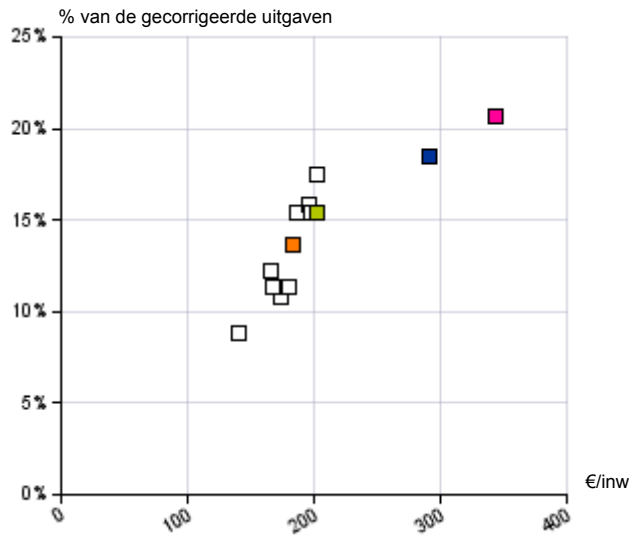

### Ontvangsten aanvullende personenbelasting

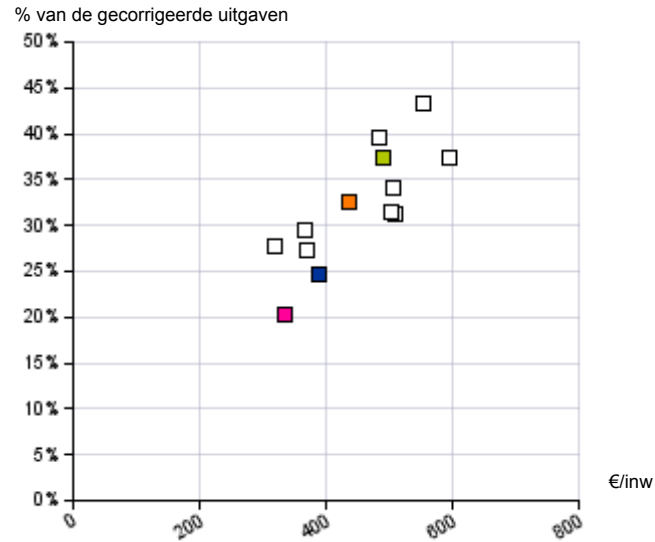

### Recuperaties

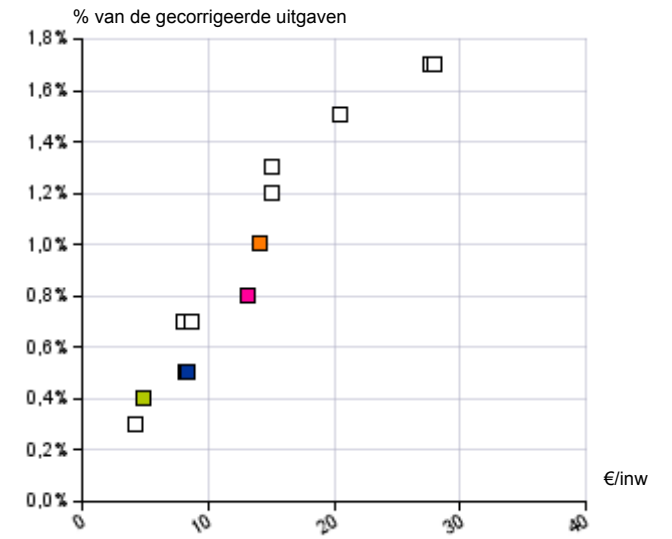

### Ontvangsten onroerende voorheffing

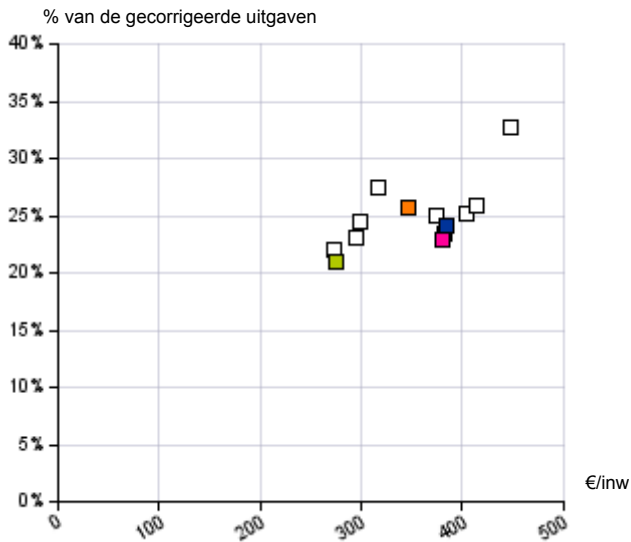

### Ontvangsten lokale belastingen

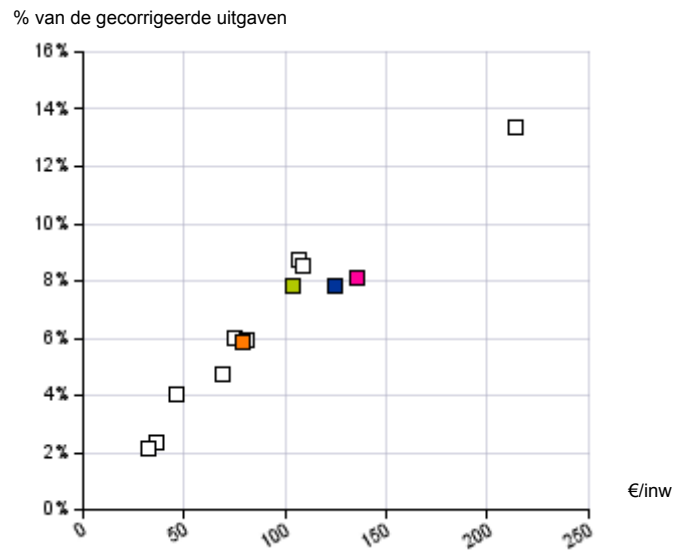

### Financiële ontvangsten

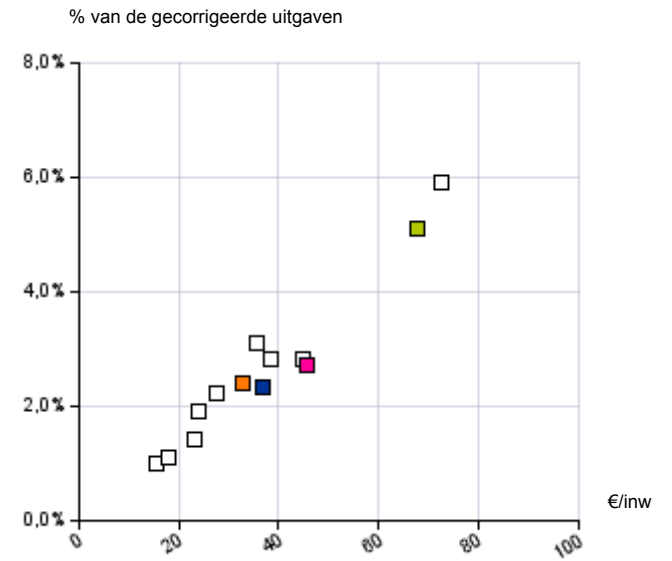

LUBBEEK

Cluster (E)

Provincie (E)

Gewest (E)



**Ontvangsten gemeentefonds**

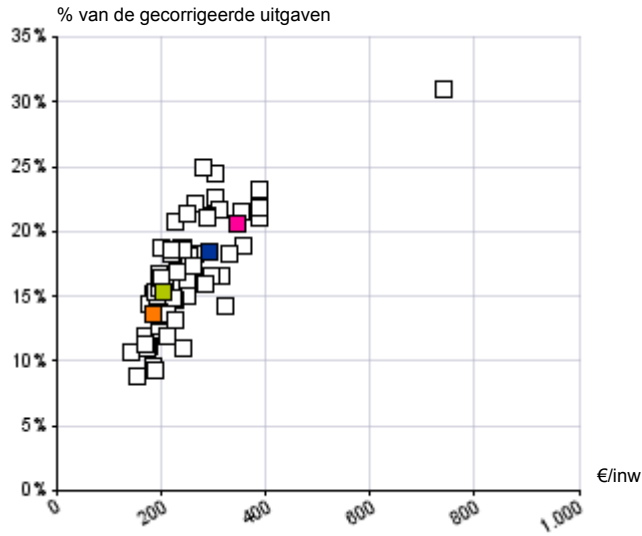

**Ontvangsten aanvullende personenbelasting**

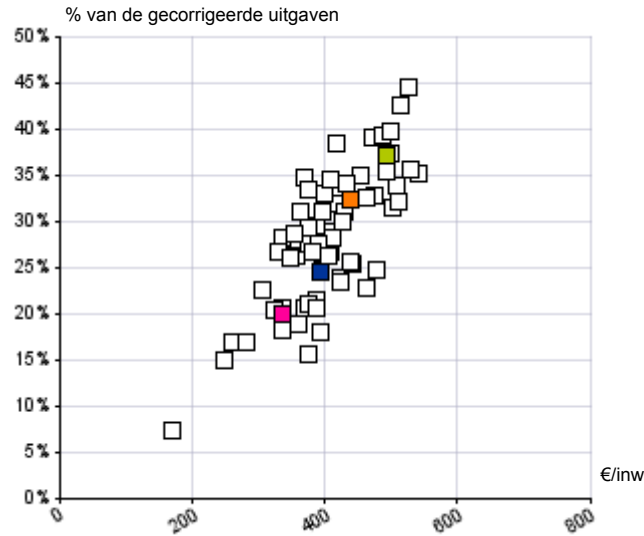

**Recuperaties**

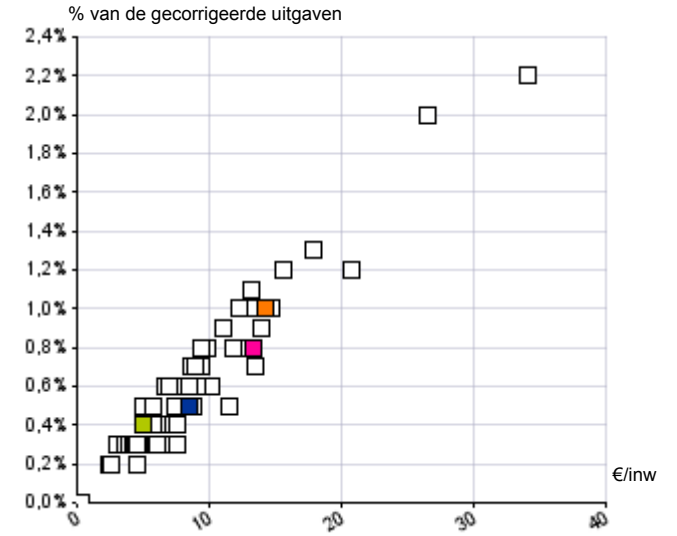

**Ontvangsten onroerende voorheffing**

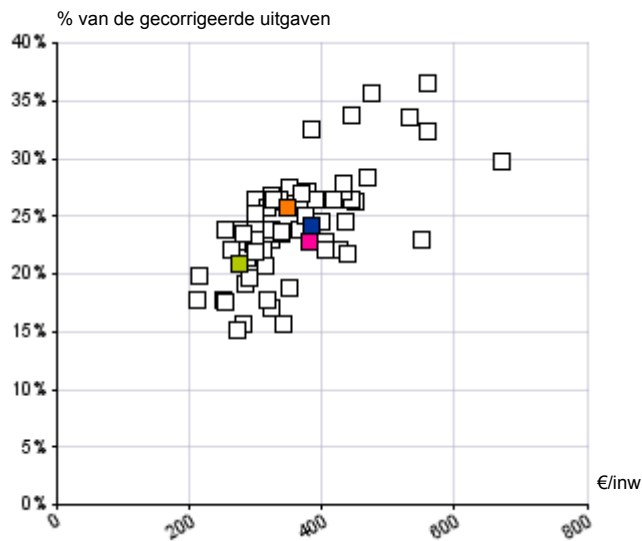

**Ontvangsten lokale belastingen**

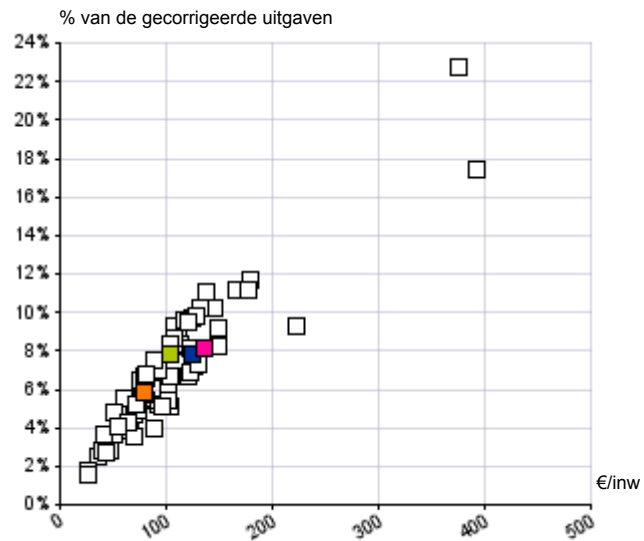

**Financiële ontvangsten**

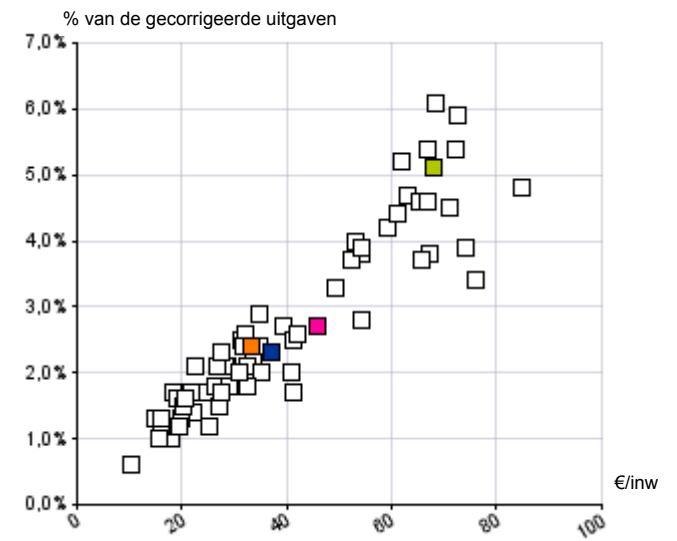

LUBBEEK

Cluster (E)

Provincie (E)

Gewest (E)



	LUBBEEK			Cluster (E)			Provincie (E)			Gewest (E)		
	Rekeningen		Evolutie	Rekeningen		Evolutie	Rekeningen		Evolutie	Rekeningen		Evolutie
	2018	2022	2018-2022	2018	2022	2018-2022	2018	2022	2018-2022	2018	2022	2018-2022
<b>Aanvullende personenbelasting</b>												
Aanslagvoet	7,50%	7,50%	0,0%	6,30%	6,28%	-0,1%	7,21%	7,19%	-0,1%	7,31%	7,26%	-0,2%
Waarde 1% APB	766.736	972.273	6,1%	880.138	1.062.904	4,8%	840.288	986.778	4,1%	792.070	919.621	3,8%
Waarde 1% APB / inwoner	53	66	5,4%	61	71	4,2%	48	55	3,3%	42	48	3,2%
Ontvangsten APB / inwoner	400	494	5,4%	373	438	4,1%	345	392	3,2%	299	337	3,0%
Ontvangsten APB / gecorr. uitgaven	38,7%	47,3%	5,2%	38,7%	41,0%	1,5%	31,6%	33,1%	1,1%	26,4%	27,9%	1,4%
<b>Opcentiemen Onroerende Voorheffing</b>												
Aanslagvoet	614	614	0,0%	607	632	1,0%	774	797	0,7%	905	927	0,6%
Waarde van 100 opc	600.972	663.457	2,5%	766.512	840.023	2,3%	799.047	875.850	2,3%	747.009	817.020	2,3%
Waarde van 100 opc / inwoner	42	45	1,8%	53	57	2,0%	48	51	1,6%	40	43	1,7%
Ontvangsten OV / inwoner	256	276	1,8%	312	348	2,7%	352	386	2,3%	349	382	2,3%
Ontvangsten OV / gecorr. uitgaven	24,8%	26,4%	1,6%	32,5%	32,6%	0,1%	32,3%	32,6%	0,2%	30,8%	31,6%	0,7%
<b>Andere belastingen per inwoner</b>	<b>111</b>	<b>104</b>	<b>-1,7%</b>	<b>67</b>	<b>79</b>	<b>4,1%</b>	<b>114</b>	<b>125</b>	<b>2,4%</b>	<b>122</b>	<b>136</b>	<b>2,7%</b>
<b>Relative evolutie belastingen</b>												
Totale fiscale ontvangsten	767	873	3,3%	752	865	3,5%	811	902	2,7%	770	855	2,7%
Totale gecorrigeerde ontvangsten	1.131	1.353	4,6%	1.122	1.283	3,4%	1.300	1.471	3,1%	1.331	1.510	3,2%
<b>Fiscale druk</b>												
Gecentraliseerde belastingen	86	86	0,2%	75	75	0,2%	89	90	0,2%	96	97	0,0%
Andere belastingen	86	72	-4,2%	52	55	1,4%	87	87	-0,2%	94	94	0,1%
Totale fiscale druk	86	84	-0,4%	72	73	0,4%	89	89	0,1%	96	96	0,1%

Spreiding van de aanslagvoeten APB - Vlaanderen (2023)

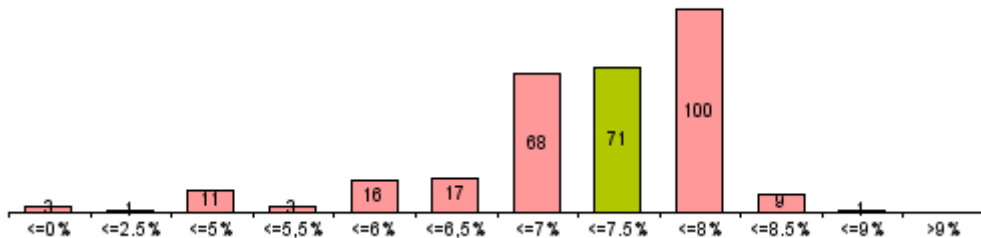

Gemiddelde evolutie van de ontvangsten APB (in % - 2018-2022)

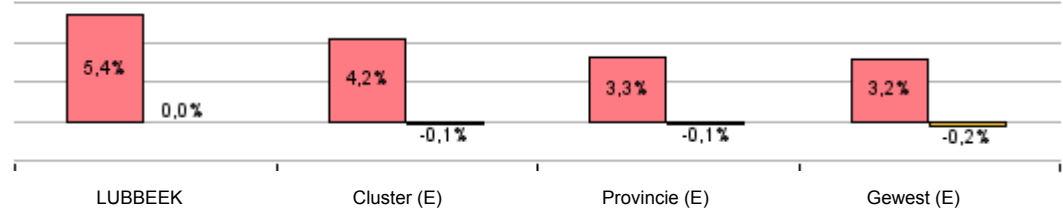

Spreiding van de aanslagvoeten OV - Vlaanderen (2023)

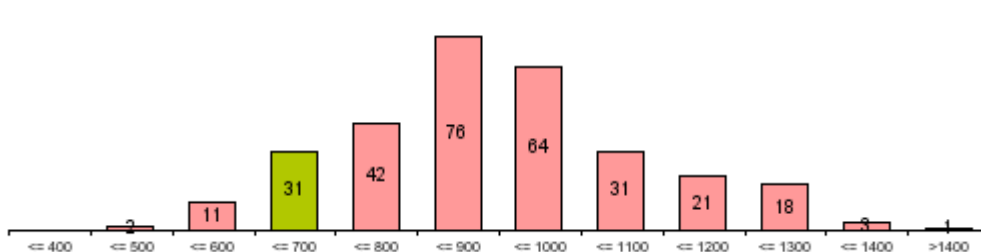

Gemiddelde evolutie van de ontvangsten OV (in % - 2018-2022)

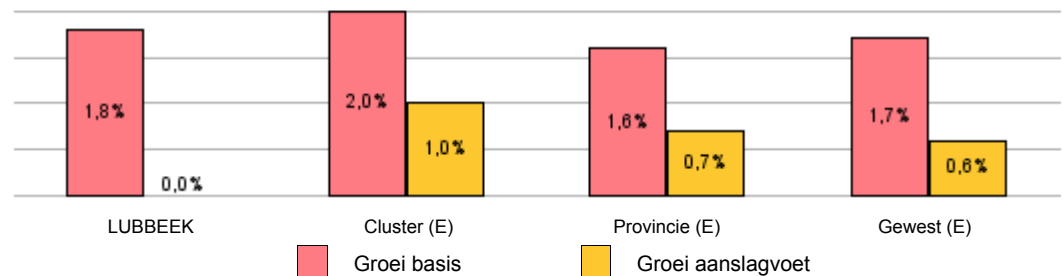



€/inw

## LUBBEEK

	Rekeningen					Budget	Evolutie
	2018	2019	2020	2021	2022	2023	2018-2022
<b>Aanvullende belastingen</b>	<b>673,2</b>	<b>804,6</b>	<b>796,1</b>	<b>747,5</b>	<b>785,9</b>	<b>956,0</b>	<b>3,9%</b>
<b>Totale lokale fiscaliteit</b>	<b>94,1</b>	<b>90,1</b>	<b>108,3</b>	<b>101,8</b>	<b>87,2</b>	<b>107,9</b>	<b>-1,9%</b>
Belastingen op prestaties	1,8	1,7	1,6	1,9	1,8	1,7	-0,3%
Verhaalbelastingen	0,0	0,0	0,0	0,0	0,0	0,0	
Openbare hygiëne	40,9	42,0	49,3	52,5	50,0	54,0	5,2%
Huisvuil	40,9	42,0	49,3	52,5	50,0	54,0	5,2%
Bedrijfsbelastingen	11,0	5,1	9,0	5,4	4,9	5,1	-18,4%
Drijfkracht	0,0	0,0	0,0	0,0	0,0	0,0	
Verblijfsbelasting	0,0	0,0	0,0	0,0	0,0	0,0	
Verspreiding reclamedrukwerk	9,0	3,7	7,0	4,0	3,5	3,6	-20,8%
Vertoningen en gemakkelijkheden	0,0	0,0	0,0	0,0	0,0	0,0	
Gebruik van het openbaar domein	9,7	9,6	13,5	13,3	0,0	13,1	
Masten en pylonen	9,7	9,6	13,5	13,3	0,0	13,1	
Parkeerbelasting	0,0	0,0	0,0	0,0	0,0	0,0	
Belastingen op patrimonium	30,7	31,7	35,0	28,6	30,4	27,2	-0,2%
Leegstaand en verkrotting	2,8	0,0	4,9	5,0	7,6	5,0	28,5%
Tweede verblijven	2,8	3,0	2,9	2,9	3,0	2,8	1,1%
Diverse belastingen	0,0	0,0	0,0	0,0	0,0	0,0	
Boetes	0,0	0,0	0,1	0,1	0,0	6,8	19,5%

## Cluster (E)

	Rekeningen					Budget	Evolutie
	2018	2019	2020	2021	2022	2023	
<b>Aanvullende belastingen</b>	<b>703,3</b>	<b>781,8</b>	<b>789,4</b>	<b>760,4</b>	<b>803,2</b>	<b>932,9</b>	<b>3,4%</b>
<b>Totale lokale fiscaliteit</b>	<b>49,2</b>	<b>51,7</b>	<b>49,5</b>	<b>46,8</b>	<b>61,7</b>	<b>59,2</b>	<b>5,9%</b>
Belastingen op prestaties	5,7	6,5	3,6	5,3	6,8	5,7	4,5%
Verhaalbelastingen	4,3	5,0	4,1	4,1	4,5	4,7	0,9%
Openbare hygiëne	13,7	13,1	15,6	14,8	14,0	14,5	0,6%
Huisvuil	12,7	12,2	14,8	14,0	13,2	14,4	0,9%
Bedrijfsbelastingen	12,0	11,4	8,8	6,0	12,4	10,8	0,7%
Drijfkracht	0,0	0,0	0,0	0,0	0,0	0,0	
Verblijfsbelasting	0,0	0,0	0,0	0,0	0,5	0,3	
Verspreiding reclamedrukwerk	7,6	7,1	5,9	5,7	4,9	6,3	-10,2%
Vertoningen en gemakkelijkheden	0,0	0,0	0,0	0,0	0,0	0,0	
Gebruik van het openbaar domein	0,9	0,8	0,7	1,2	1,3	1,3	8,7%
Masten en pylonen	0,0	0,0	0,1	0,1	0,1	0,1	
Parkeerbelasting	0,1	0,0	0,0	0,3	0,4	0,2	28,7%
Belastingen op patrimonium	11,4	13,5	15,4	14,2	20,8	15,4	16,3%
Leegstaand en verkrotting	1,9	3,6	3,6	3,8	4,9	4,4	25,8%
Tweede verblijven	4,1	4,3	4,6	3,4	4,5	3,9	2,0%
Diverse belastingen	0,0	0,0	0,0	0,0	0,0	0,0	15,4%
Boetes	1,2	1,4	1,2	1,1	2,0	6,8	14,0%

## Provincie (E)

	Rekeningen					Budget	Evolutie
	2018	2019	2020	2021	2022	2023	
<b>Aanvullende belastingen</b>	<b>718,1</b>	<b>788,2</b>	<b>786,9</b>	<b>768,7</b>	<b>797,7</b>	<b>922,1</b>	<b>2,7%</b>
<b>Totale lokale fiscaliteit</b>	<b>92,9</b>	<b>100,6</b>	<b>87,4</b>	<b>95,7</b>	<b>104,8</b>	<b>118,4</b>	<b>3,1%</b>
Belastingen op prestaties	9,0	7,5	8,5	8,7	10,8	10,8	4,6%
Verhaalbelastingen	0,1	0,2	0,1	0,0	0,2	0,4	24,4%
Openbare hygiëne	28,7	29,0	30,4	31,2	29,2	30,2	0,4%
Huisvuil	26,3	26,7	27,6	28,8	26,9	28,7	0,6%
Bedrijfsbelastingen	24,0	26,6	18,4	20,4	25,1	26,2	1,1%
Drijfkracht	4,1	4,5	3,7	4,4	3,9	3,7	-1,2%
Verblijfsbelasting	3,8	4,7	1,6	1,0	3,8	5,1	0,6%
Verspreiding reclamedrukwerk	8,7	8,9	6,3	7,3	7,2	7,9	-4,4%
Vertoningen en gemakkelijkheden	0,0	0,2	0,1	0,0	0,2	0,2	204,7%
Gebruik van het openbaar domein	12,3	13,3	10,3	10,0	11,5	14,1	-1,6%
Masten en pylonen	1,1	1,2	2,2	2,4	2,5	2,8	21,9%
Parkeerbelasting	6,9	7,5	5,0	4,1	5,1	6,1	-7,2%
Belastingen op patrimonium	11,9	17,2	13,6	15,8	16,3	18,6	8,3%
Leegstaand en verkrotting	3,2	4,5	4,8	5,9	5,2	7,1	13,1%
Tweede verblijven	3,2	7,5	4,4	5,3	6,8	6,9	20,7%
Diverse belastingen	1,9	1,9	1,9	1,6	1,2	1,5	-10,6%
Boetes	5,0	4,5	4,1	8,0	10,4	16,5	19,9%

## Gewest (E)

	Rekeningen					Budget	Evolutie
	2018	2019	2020	2021	2022	2023	
<b>Aanvullende belastingen</b>	<b>665,6</b>	<b>718,7</b>	<b>714,7</b>	<b>706,4</b>	<b>736,9</b>	<b>840,4</b>	<b>2,6%</b>
<b>Totale lokale fiscaliteit</b>	<b>104,4</b>	<b>105,4</b>	<b>100,7</b>	<b>109,3</b>	<b>118,1</b>	<b>129,6</b>	<b>3,1%</b>
Belastingen op prestaties	6,6	5,4	4,5	5,3	6,5	6,4	-0,4%
Verhaalbelastingen	0,3	0,3	0,2	0,2	0,2	0,3	-10,8%
Openbare hygiëne	27,6	27,7	28,6	30,1	27,8	29,7	0,2%
Huisvuil	25,2	25,4	24,9	26,5	25,1	26,2	-0,1%
Bedrijfsbelastingen	26,6	27,1	24,4	25,9	29,5	31,3	2,6%
Drijfkracht	8,9	9,4	8,9	8,9	8,8	8,1	-0,2%
Verblijfsbelasting	2,1	2,3	1,4	1,0	2,7	3,8	6,9%
Verspreiding reclamedrukwerk	5,8	5,4	4,4	5,1	5,1	5,9	-3,1%
Vertoningen en gemakkelijkheden	0,5	0,6	0,2	0,1	0,6	0,5	4,5%
Gebruik van het openbaar domein	8,9	9,0	7,5	8,9	9,9	10,4	2,6%
Masten en pylonen	0,8	0,8	1,8	2,6	2,6	3,0	34,9%
Parkeerbelasting	3,6	3,7	2,2	2,3	2,6	2,4	-8,3%
Belastingen op patrimonium	22,9	24,3	24,8	26,3	27,7	29,2	4,9%
Leegstaand en verkrotting	4,1	4,5	4,9	6,2	5,9	6,6	9,7%
Tweede verblijven	14,5	15,6	16,1	16,5	17,7	17,6	5,0%
Diverse belastingen	8,2	7,9	7,8	7,9	7,8	7,9	-1,1%
Boetes	2,8	3,0	2,7	4,5	8,1	13,9	30,4%



€/inw

(\*) zonder interne facturering

	LUBBEEK						Evolutie 2018-2022
	Rekeningen					Budget	
	2018	2019	2020	2021	2022	2023	
<b>Exploitatiesaldo</b>	<b>120</b>	<b>263</b>	<b>287</b>	<b>376</b>	<b>228</b>	<b>169</b>	<b>17,4%</b>
Uitgaven (*)	1.600	1.573	1.467	1.461	1.601	1.870	0,0%
Ontvangsten (*)	1.720	1.836	1.754	1.837	1.829	2.039	1,6%
<b>Investeringsaldo</b>	<b>-182</b>	<b>-149</b>	<b>-92</b>	<b>-242</b>	<b>-131</b>	<b>-997</b>	<b>7,9%</b>
Uitgaven	241	162	95	254	136	1.151	-13,3%
Ontvangsten	59	13	3	12	5	154	-45,0%
<b>Saldo exploitatie en investeringen</b>	<b>-62</b>	<b>114</b>	<b>195</b>	<b>134</b>	<b>97</b>	<b>-828</b>	<b>37,4%</b>
<b>Financieringssaldo</b>	<b>-82</b>	<b>-94</b>	<b>-84</b>	<b>-59</b>	<b>271</b>	<b>-94</b>	<b>51,7%</b>
Uitgaven	109	108	105	100	92	103	-4,3%
Periodieke aflossingen	109	108	105	99	80	91	-7,6%
Niet-periodieke aflossingen	0	0	0	0	4	0	
Toegestane leningen	0	0	0	1	8	12	
Ontvangsten	27	13	21	41	362	9	91,2%
Op te nemen leningen en leasing	0	0	21	41	362	9	
Terugvordering van aflossingen	27	13	0	0	0	0	
<b>Budgetair resultaat van het boekjaar</b>	<b>-144</b>	<b>20</b>	<b>111</b>	<b>76</b>	<b>367</b>	<b>-921</b>	<b>46,1%</b>

	Cluster (E)						Evolutie 2018-2022
	Rekeningen					Budget	
	2018	2019	2020	2021	2022	2023	
<b>Exploitatiesaldo</b>	<b>173</b>	<b>225</b>	<b>251</b>	<b>188</b>	<b>147</b>	<b>102</b>	<b>-4,0%</b>
Uitgaven (*)	1.325	1.326	1.306	1.361	1.503	1.739	3,2%
Ontvangsten (*)	1.498	1.551	1.557	1.549	1.650	1.841	2,4%
<b>Investeringsaldo</b>	<b>-139</b>	<b>-209</b>	<b>-192</b>	<b>-61</b>	<b>-177</b>	<b>-339</b>	<b>-6,3%</b>
Uitgaven	199	241	288	155	223	546	3,0%
Ontvangsten	60	32	96	94	46	207	-6,3%
<b>Saldo exploitatie en investeringen</b>	<b>34</b>	<b>16</b>	<b>60</b>	<b>128</b>	<b>-30</b>	<b>-237</b>	<b>-230,3%</b>
<b>Financieringssaldo</b>	<b>-133</b>	<b>70</b>	<b>-18</b>	<b>-93</b>	<b>55</b>	<b>94</b>	<b>24,6%</b>
Uitgaven	99	85	114	133	107	174	2,0%
Periodieke aflossingen	79	80	85	81	84	84	1,3%
Niet-periodieke aflossingen	0	0	8	0	0	0	
Toegestane leningen	20	5	21	52	23	90	4,5%
Ontvangsten	-35	154	96	39	162	268	60,8%
Op te nemen leningen en leasing	15	146	86	22	149	251	77,9%
Terugvordering van aflossingen	-49	8	10	17	12	17	22,5%
<b>Budgetair resultaat van het boekjaar</b>	<b>-99</b>	<b>85</b>	<b>42</b>	<b>34</b>	<b>25</b>	<b>-143</b>	<b>22,5%</b>

	Provincie (E)						Evolutie 2018-2022
	Rekeningen					Budget	
	2018	2019	2020	2021	2022	2023	
<b>Exploitatiesaldo</b>	<b>220</b>	<b>273</b>	<b>283</b>	<b>260</b>	<b>184</b>	<b>140</b>	<b>-4,4%</b>
Uitgaven (*)	1.603	1.615	1.531	1.594	1.734	1.951	2,0%
Ontvangsten (*)	1.823	1.889	1.814	1.854	1.918	2.091	1,3%
<b>Investeringsaldo</b>	<b>-154</b>	<b>-237</b>	<b>-246</b>	<b>-250</b>	<b>-233</b>	<b>-441</b>	<b>-10,8%</b>
Uitgaven	429	311	345	306	304	606	-8,3%
Ontvangsten	275	74	99	56	71	164	-28,7%
<b>Saldo exploitatie en investeringen</b>	<b>66</b>	<b>36</b>	<b>38</b>	<b>10</b>	<b>-48</b>	<b>-301</b>	<b>-228,6%</b>
<b>Financieringssaldo</b>	<b>-83</b>	<b>-33</b>	<b>-49</b>	<b>-65</b>	<b>0</b>	<b>184</b>	<b>19,0%</b>
Uitgaven	153	134	123	122	107	124	-8,6%
Periodieke aflossingen	109	111	109	101	98	98	-2,7%
Niet-periodieke aflossingen	4	10	4	1	1	6	-31,7%
Toegestane leningen	40	13	9	19	8	20	-32,8%
Ontvangsten	70	100	72	57	107	308	11,4%
Op te nemen leningen en leasing	47	85	59	42	86	295	16,3%
Terugvordering van aflossingen	18	15	14	14	19	13	0,7%
<b>Budgetair resultaat van het boekjaar</b>	<b>-17</b>	<b>3</b>	<b>-12</b>	<b>-55</b>	<b>-48</b>	<b>-117</b>	<b>-28,7%</b>

	Gewest (E)						Evolutie 2018-2022
	Rekeningen					Budget	
	2018	2019	2020	2021	2022	2023	
<b>Exploitatiesaldo</b>	<b>220</b>	<b>253</b>	<b>276</b>	<b>248</b>	<b>191</b>	<b>129</b>	<b>-3,5%</b>
Uitgaven (*)	1.664	1.657	1.571	1.647	1.795	1.991	1,9%
Ontvangsten (*)	1.884	1.910	1.847	1.894	1.986	2.120	1,3%
<b>Investeringsaldo</b>	<b>-235</b>	<b>-238</b>	<b>-230</b>	<b>-221</b>	<b>-255</b>	<b>-457</b>	<b>-2,1%</b>
Uitgaven	373	341	338	328	354	641	-1,3%
Ontvangsten	138	103	108	107	98	183	-8,1%
<b>Saldo exploitatie en investeringen</b>	<b>-15</b>	<b>15</b>	<b>46</b>	<b>27</b>	<b>-64</b>	<b>-329</b>	<b>-43,9%</b>
<b>Financieringssaldo</b>	<b>-47</b>	<b>-6</b>	<b>-13</b>	<b>-35</b>	<b>34</b>	<b>173</b>	<b>28,7%</b>
Uitgaven	155	148	128	136	129	141	-4,5%
Periodieke aflossingen	105	106	108	105	105	107	-0,1%
Niet-periodieke aflossingen	9	9	3	3	3	12	-26,1%
Toegestane leningen	38	33	17	28	22	21	-13,0%
Ontvangsten	104	143	114	100	163	314	11,9%
Op te nemen leningen en leasing	87	123	100	85	144	295	13,6%
Terugvordering van aflossingen	16	20	15	14	14	15	-2,8%
<b>Budgetair resultaat van het boekjaar</b>	<b>-62</b>	<b>10</b>	<b>33</b>	<b>-9</b>	<b>-30</b>	<b>-156</b>	<b>16,5%</b>

Evolutie van de exploitatierekening

€/inw

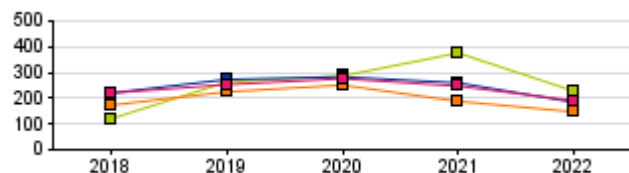

LUBBEEK

Cluster (E)

Evolutive van de investeringsrekening

€/inw

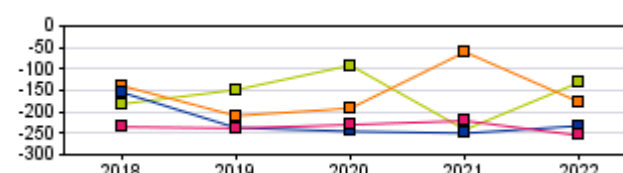

Provincie (E)

Gewest (E)



€/inw

	LUBBEEK							Cluster (E)						
	Rekeningen					Budget	Evolutie	Rekeningen					Budget	Evolutie
	2018	2019	2020	2021	2022	2023	2018-2022	2018	2019	2020	2021	2022	2023	
<b>Beschikbaar budgettair resultaat</b>	859	870	981	941	1.310	183	11,1%	348	428	448	480	502	83	9,6%
Budgettair resultaat van het boekjaar	-144	20	111	76	367	-921	46,1%	-99	85	42	34	25	-143	22,5%
Gecumuleerd resultaat vorig boekjaar	1.003	850	870	970	1.042	1.196	0,9%	447	346	429	468	498	248	2,7%
Gecumuleerd budgettair resultaat	859	870	981	1.045	1.409	275	13,2%	348	432	471	503	523	105	10,7%
Onbeschikbare gelden	0	0	0	105	99	92		0	4	22	22	21	21	
<b>Autofinancieringsmarge</b>	38	169	182	276	148	78	40,6%	106	153	175	116	74	31	-8,5%
Exploitatiesaldo	120	263	287	376	228	169	17,4%	173	225	251	188	147	102	-4,0%
Netto-periodieke aflossingen	82	94	105	99	80	91	-0,8%	67	72	76	72	73	70	2,1%
<b>Autofinancieringsmarge / Gecorr Ontvangsten</b>	2,6%	10,8%	12,3%	17,7%	9,5%	4,4%	38,3%	7,7%	10,7%	12,4%	8,3%	4,9%	1,9%	-10,5%
<b>Belastingen / Gecorr Uitgaven</b>	57,6%	68,6%	75,5%	71,4%	65,9%	66,8%	3,4%	62,8%	69,6%	72,0%	66,3%	63,9%	62,5%	0,5%
<b>Onsamendrukbare Gecorr Uitg / Gecorr Ontv</b>	58,5%	53,5%	58,5%	54,4%	55,4%	60,8%	-1,4%	56,7%	56,2%	57,4%	58,5%	58,7%	60,3%	0,9%

	Provincie (E)							Gewest (E)						
	Rekeningen					Budget	Evolutie	Rekeningen					Budget	Evolutie
	2018	2019	2020	2021	2022	2023	2018-2022	2018	2019	2020	2021	2022	2023	
<b>Beschikbaar budgettair resultaat</b>	615	607	611	542	487	89	-5,7%	592	592	605	598	555	124	-1,6%
Budgettair resultaat van het boekjaar	-17	3	-12	-55	-48	-117	-28,7%	-62	10	33	-9	-30	-156	16,5%
Gecumuleerd resultaat vorig boekjaar	633	611	637	610	551	223	-3,4%	654	587	597	627	613	307	-1,6%
Gecumuleerd budgettair resultaat	615	613	625	555	503	105	-4,9%	592	596	630	618	583	151	-0,4%
Onbeschikbare gelden	0	6	15	14	17	16		0	4	25	20	28	27	
<b>Autofinancieringsmarge</b>	131	180	190	174	101	58	-6,2%	132	165	185	159	103	39	-6,0%
Exploitatiesaldo	220	273	283	260	184	140	-4,4%	220	253	276	248	191	129	-3,5%
Netto-periodieke aflossingen	90	93	93	86	83	82	-1,8%	88	88	91	89	88	90	-0,1%
<b>Autofinancieringsmarge / Gecorr Ontvangsten</b>	7,7%	10,2%	11,3%	10,1%	5,7%	3,0%	-7,4%	7,4%	9,2%	10,7%	8,9%	5,5%	1,9%	-7,1%
<b>Belastingen / Gecorr Uitgaven</b>	55,1%	59,8%	62,4%	58,9%	56,5%	57,4%	0,6%	49,5%	53,2%	55,9%	53,3%	51,1%	51,9%	0,8%
<b>Onsamendrukbare Gecorr Uitg / Gecorr Ontv</b>	56,1%	54,2%	57,9%	57,4%	58,7%	60,6%	1,1%	56,5%	55,6%	58,7%	58,6%	59,5%	62,2%	1,3%

## Sparquote

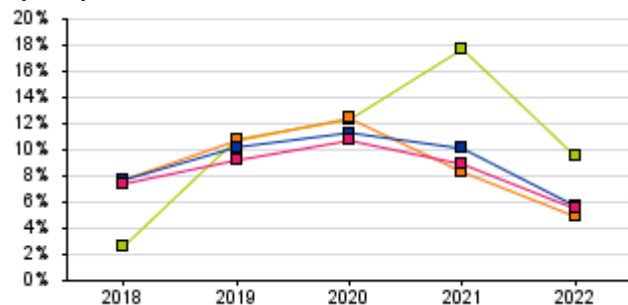

## Dekkingsgraad v/d uitgaven

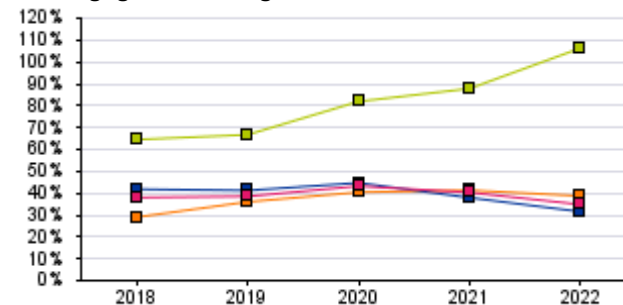

## AFM (Rekening 2022)

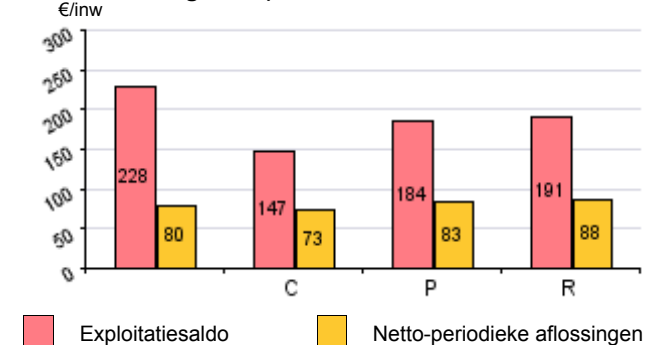

LUBBEEK

Cluster (E)

Provincie (E)

Gewest (E)

Exploitatiesaldo

Netto-periodieke aflossingen



Verdeling van het budgettair resultaat van het boekjaar (2022)

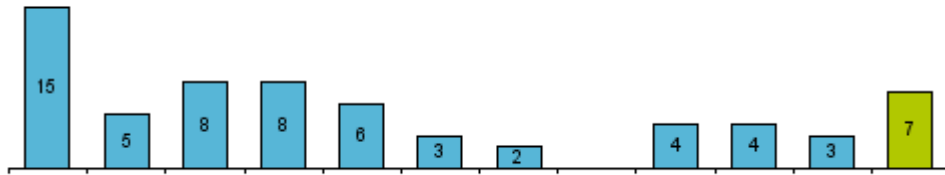

Provincie

Verdeling van het gecumuleerd budgettair resultaat (2022)

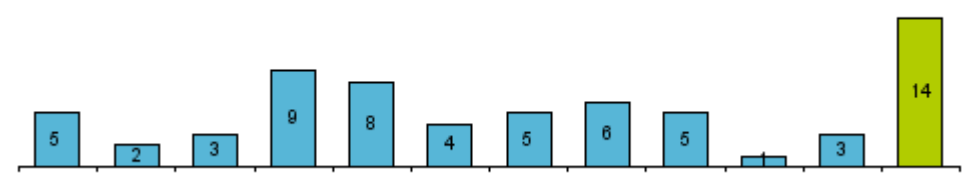

Provincie

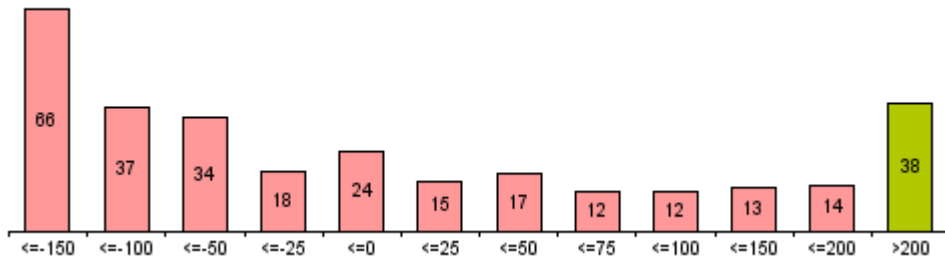

Gewest

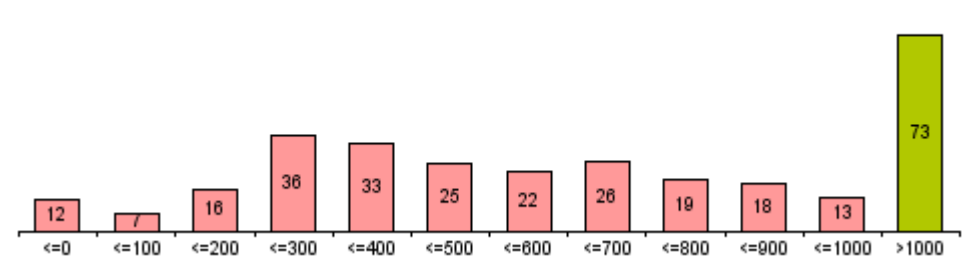

Gewest

Autofinancieringsmarge (Eur/inw) (2022)

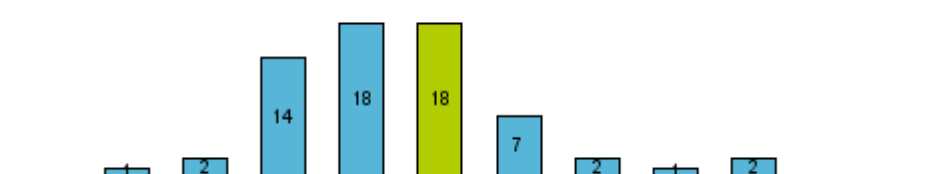

Provincie

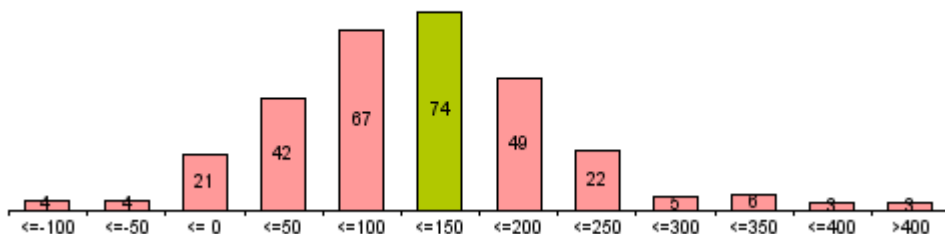

Gewest

Autofinancieringsmarge (Eur/inw) (2022)

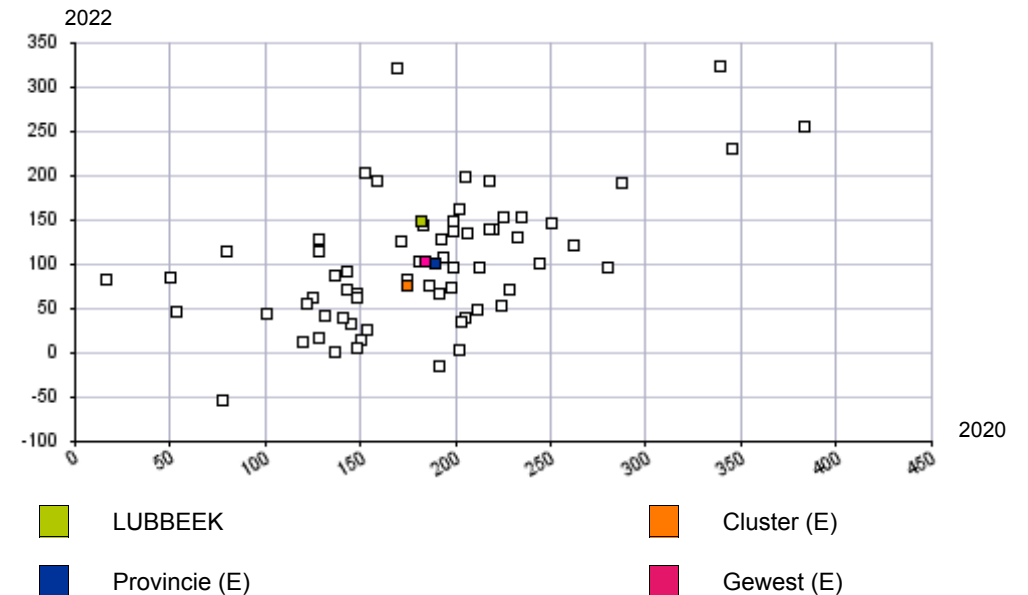





Dekkingsgraad van de belastingen

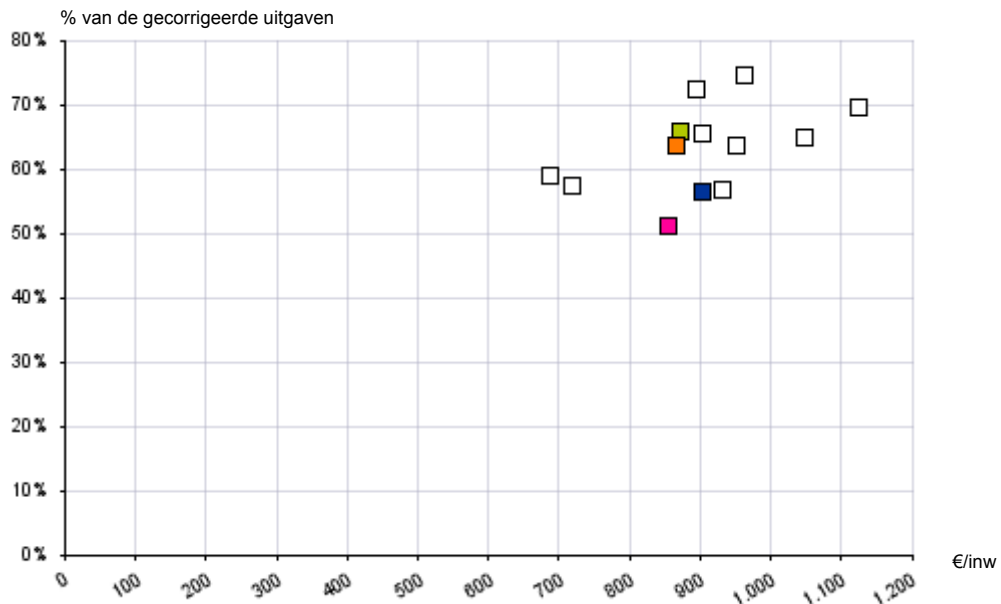

Dekkingsgraad van de ontvangen werkingssubsidies (excl. onderwijs)

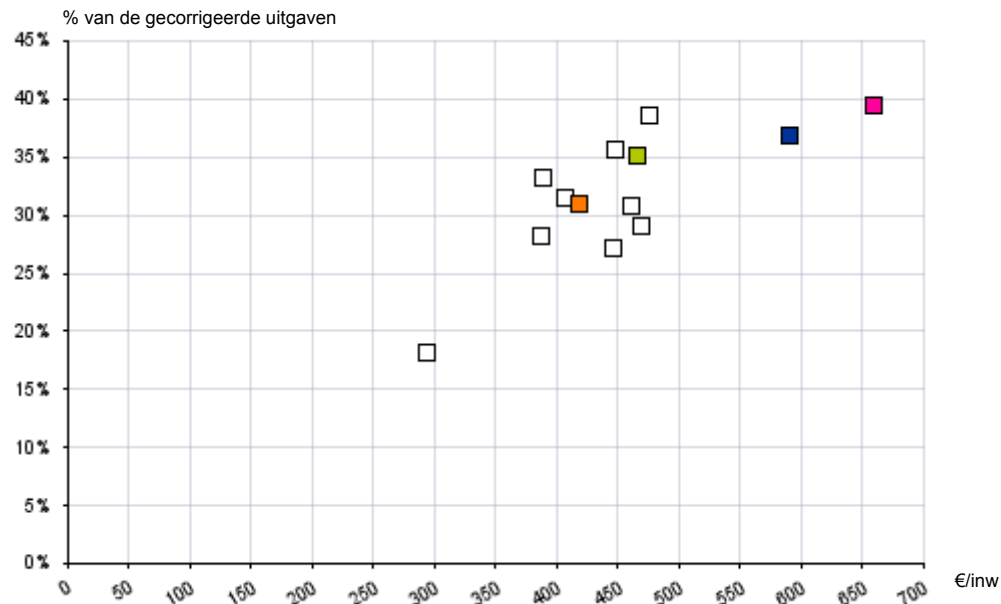

Dekkingsgraad van de uitgaven door reserves

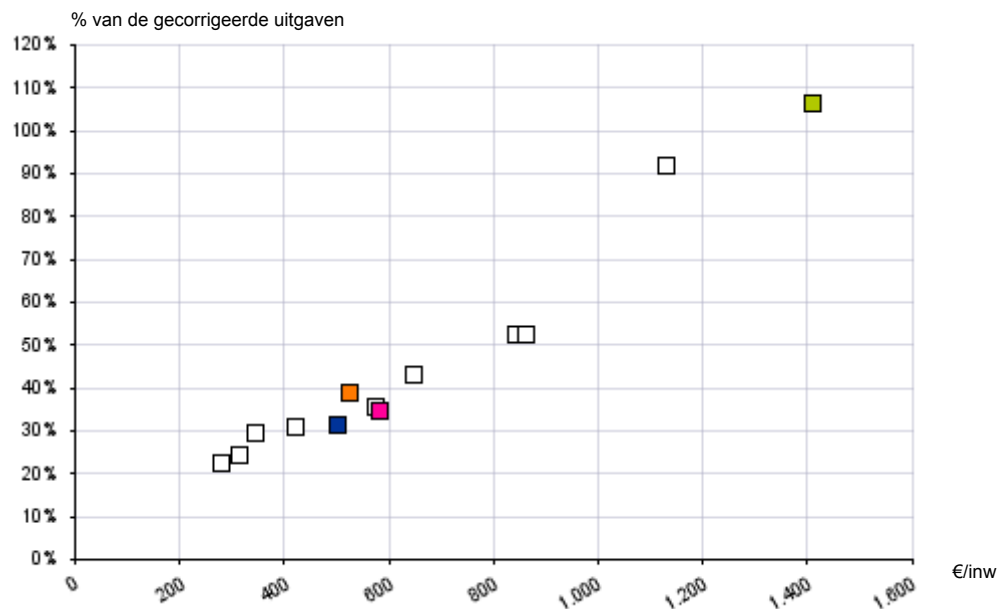

Autofinancieringsmarge

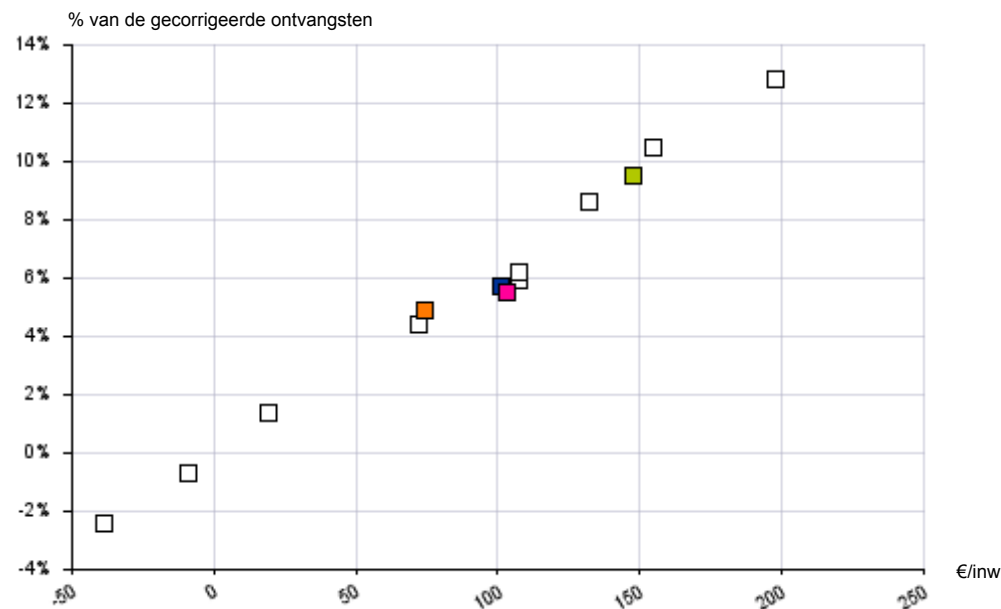

LUBBEEK

Cluster (E)

Provincie (E)

Gewest (E)



€/inw

**LUBBEEK**

**Gecorrigeerde autofinancieringsmarge (Gem.+ OCMW)**

**I. Autofinancieringsmarge**

**II. Correctie op de periodieke aflossingen (a-b)**

a. Periodieke aflossingen conform de verbintenissen

b. Gecorrigeerde aflossingen o.b.v. de financiële schulden

**III. Gecorrigeerde autofinancieringsmarge (I+II)**

	Rekeningen					Budget
	2018	2019	2020	2021	2022	2023
I. Autofinancieringsmarge	38	169	182	276	148	78
II. Correctie op de periodieke aflossingen (a-b)		17	23	25	10	91
a. Periodieke aflossingen conform de verbintenissen		108	105	99	80	91
b. Gecorrigeerde aflossingen o.b.v. de financiële schulden		90	82	74	69	0
III. Gecorrigeerde autofinancieringsmarge (I+II)		186	205	302	158	169

**Geconsolideerd financieel evenwicht**

**Totale autofinancieringsmarge**

Gemeente en OCMW

Totale autofinancieringsmarge	38	169	182	276	148	78
Gemeente en OCMW	38	169	182	276	148	78

**Geconsolideerde schuld**

**Totale schuld ten laste van de groep**

Gemeente en OCMW

Totale schuld ten laste van de groep	1.141	1.020	936	867	1.143	0
Gemeente en OCMW	1.141	1.020	936	867	1.143	0

**Geconsolideerde personeelskosten**

Totaal personeel Gemeente en OCMW

Totaal personeel AGB

**Totaal bezoldigingen en lonen**

Gemeente en OCMW

Totaal personeel Gemeente en OCMW	149	146	135	130	130	130
Totaal personeel AGB						
Totaal bezoldigingen en lonen	867	852	870	857	881	1.065
Gemeente en OCMW	867	852	870	857	881	1.065



€/inw

**LUBBEEK**

	Rekeningen					Budget	Evolutie 2018-2022
	2018	2019	2020	2021	2022	2023	
<b>Schuld LT (gemeente en OCMW)</b>	<b>1.141</b>	<b>1.020</b>	<b>936</b>	<b>867</b>	<b>1.143</b>	<b>0</b>	<b>0,0%</b>
Leningen	1.101	994	685	617	899	0	-4,9%
Leasingschuld	40	26	251	250	244	0	57,2%
<b>Schuldenlast EA</b>	<b>115</b>	<b>124</b>	<b>132</b>	<b>124</b>	<b>102</b>	<b>124</b>	<b>-3,0%</b>
Netto-aflossingen van schulden	82	94	105	99	80	91	-0,8%
Netto-intrestlasten van schulden	33	30	27	25	22	32	-9,2%
<b>Schuldtoestand</b>							
Schuldenlast EA / gecorrigeerde ontvangsten	7,9%	7,9%	8,9%	7,9%	6,6%	7,0%	-4,6%
Schuldenlast EA / financieel draagvlak	75,2%	42,4%	42,0%	31,0%	40,8%	61,5%	-14,2%
Schuld LT / financieel draagvlak	7,46	3,48	2,98	2,17	4,57	0,00	-11,5%
Schuld ratio	0,79	0,65	0,63	0,55	0,74	0,00	-1,6%

**Cluster (E)**

	Rekeningen					Budget	Evolutie 2018-2022
	2018	2019	2020	2021	2022	2023	
<b>Schuld LT (gemeente en OCMW)</b>	<b>801</b>	<b>890</b>	<b>874</b>	<b>810</b>	<b>869</b>	<b>0</b>	<b>2,1%</b>
Leningen	755	824	783	723	781	0	0,8%
Leasingschuld	45	66	90	87	88	0	18,2%
<b>Schuldenlast EA</b>	<b>85</b>	<b>90</b>	<b>93</b>	<b>86</b>	<b>88</b>	<b>89</b>	<b>0,9%</b>
Netto-aflossingen van schulden	67	72	76	72	73	70	2,1%
Netto-intrestlasten van schulden	18	18	16	14	15	19	-4,4%
<b>Schuldtoestand</b>							
Schuldenlast EA / gecorrigeerde ontvangsten	6,2%	6,3%	6,5%	6,1%	5,9%	5,3%	-1,4%
Schuldenlast EA / financieel draagvlak	44,4%	37,0%	34,6%	42,5%	54,2%	73,9%	5,1%
Schuld LT / financieel draagvlak	4,20	3,67	3,27	4,01	5,37	0,00	6,3%
Schuld ratio	0,58	0,63	0,62	0,58	0,58	0,00	-0,2%

**Provincie (E)**

	Rekeningen					Budget	Evolutie 2018-2022
	2018	2019	2020	2021	2022	2023	
<b>Schuld LT (gemeente en OCMW)</b>	<b>1.205</b>	<b>1.151</b>	<b>1.107</b>	<b>1.042</b>	<b>1.002</b>	<b>0</b>	<b>-4,5%</b>
Leningen	1.092	1.029	964	893	855	0	-5,9%
Leasingschuld	113	122	143	149	148	0	6,9%
<b>Schuldenlast EA</b>	<b>122</b>	<b>122</b>	<b>120</b>	<b>110</b>	<b>107</b>	<b>109</b>	<b>-3,3%</b>
Netto-aflossingen van schulden	90	93	93	86	83	82	-1,8%
Netto-intrestlasten van schulden	32	29	27	24	23	27	-7,7%
<b>Schuldtoestand</b>							
Schuldenlast EA / gecorrigeerde ontvangsten	7,2%	6,9%	7,1%	6,4%	6,0%	5,6%	-4,5%
Schuldenlast EA / financieel draagvlak	48,2%	40,4%	38,6%	38,8%	51,4%	65,1%	1,6%
Schuld LT / financieel draagvlak	4,78	3,81	3,57	3,67	4,83	0,00	0,3%
Schuld ratio	0,71	0,65	0,66	0,60	0,56	0,00	-5,7%

**Gewest (E)**

	Rekeningen					Budget	Evolutie 2018-2022
	2018	2019	2020	2021	2022	2023	
<b>Schuld LT (gemeente en OCMW)</b>	<b>1.197</b>	<b>1.198</b>	<b>1.184</b>	<b>1.154</b>	<b>1.182</b>	<b>0</b>	<b>-0,3%</b>
Leningen	1.111	1.089	1.048	1.002	1.023	0	-2,0%
Leasingschuld	86	109	135	152	159	0	16,6%
<b>Schuldenlast EA</b>	<b>120</b>	<b>118</b>	<b>119</b>	<b>114</b>	<b>113</b>	<b>120</b>	<b>-1,6%</b>
Netto-aflossingen van schulden	88	88	91	89	88	90	-0,1%
Netto-intrestlasten van schulden	32	29	27	25	25	30	-6,0%
<b>Schuldtoestand</b>							
Schuldenlast EA / gecorrigeerde ontvangsten	6,7%	6,5%	6,9%	6,4%	6,0%	6,0%	-2,7%
Schuldenlast EA / financieel draagvlak	47,6%	41,6%	39,1%	41,8%	52,2%	75,6%	2,3%
Schuld LT / financieel draagvlak	4,75	4,23	3,86	4,23	5,48	0,00	3,6%
Schuld ratio	0,67	0,67	0,68	0,65	0,63	0,00	-1,5%

Evolutie van de schuld LT tlv bestuur

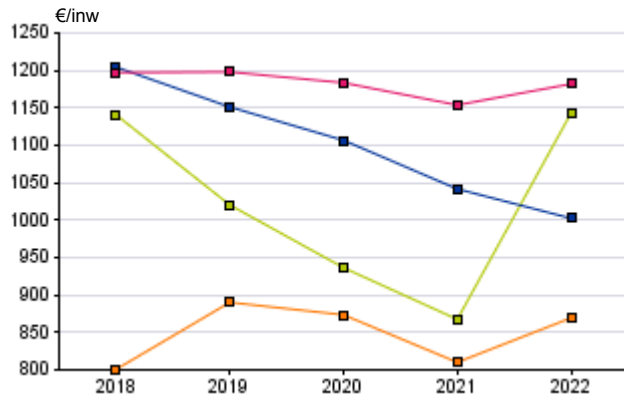

Evolutie van de schuldenlast

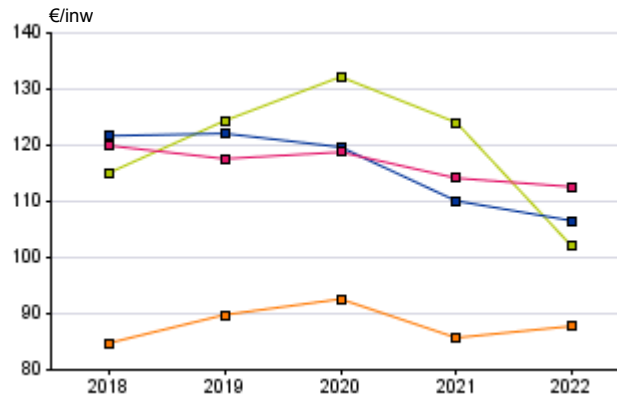

Gewicht van de schuldenlast (2022)

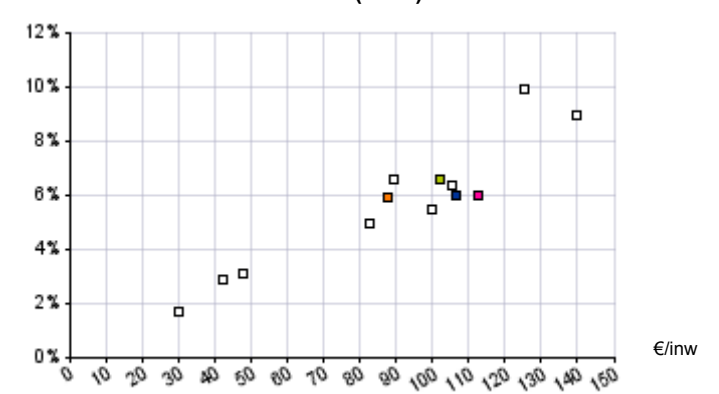

LUBBEEK

Cluster (E)

Provincie (E)

Gewest (E)



€/inw

**LUBBEEK**

	Rekeningen					Budget	Evolutie
	2018	2019	2020	2021	2022	2023	2018-2022
<b>Schuld LT (gemeente)</b>	<b>1.140</b>	<b>1.020</b>	<b>916</b>	<b>847</b>	<b>1.127</b>	<b>0</b>	<b>-0,3%</b>
Leningen	1.100	994	664	597	882	0	-5,4%
Leasingschuld	40	26	251	250	244	0	57,2%
<b>Schuldenlast EA</b>	<b>113</b>	<b>124</b>	<b>132</b>	<b>124</b>	<b>102</b>	<b>124</b>	<b>-2,6%</b>
Netto-aflossingen van schulden	81	94	105	99	80	91	-0,3%
Netto-intrestlasten van schulden	33	30	27	25	22	32	-9,2%
<b>Schuldtoestand</b>							
Schuldenlast EA / gecorrigeerde ontvangsten	10,0%	9,8%	10,1%	9,0%	7,5%	8,1%	-6,9%
Schuldenlast EA / financieel draagvlak	87,0%	46,4%	33,3%	26,1%	30,8%	38,1%	-22,9%
Schuld LT / financieel draagvlak	8,74	3,81	2,31	1,78	3,40	0,00	-21,0%
Schuld ratio	1,01	0,80	0,70	0,61	0,83	0,00	-4,7%

**Cluster (E)**

	Rekeningen					Budget	Evolutie
	2018	2019	2020	2021	2022	2023	2018-2022
<b>Schuld LT (gemeente)</b>	<b>786</b>	<b>877</b>	<b>866</b>	<b>803</b>	<b>863</b>	<b>0</b>	<b>2,4%</b>
Leningen	741	812	775	716	775	0	1,1%
Leasingschuld	45	66	90	87	88	0	18,2%
<b>Schuldenlast EA</b>	<b>83</b>	<b>88</b>	<b>91</b>	<b>85</b>	<b>87</b>	<b>88</b>	<b>1,1%</b>
Netto-aflossingen van schulden	66	71	75	71	72	70	2,4%
Netto-intrestlasten van schulden	17	17	16	14	15	19	-4,2%
<b>Schuldtoestand</b>							
Schuldenlast EA / gecorrigeerde ontvangsten	7,4%	7,4%	7,5%	6,9%	6,8%	6,2%	-2,3%
Schuldenlast EA / financieel draagvlak	47,0%	35,6%	28,9%	31,9%	37,6%	41,1%	-5,4%
Schuld LT / financieel draagvlak	4,45	3,54	2,74	3,03	3,74	0,00	-4,2%
Schuld ratio	0,70	0,73	0,71	0,66	0,67	0,00	-1,0%

**Provincie (E)**

	Rekeningen					Budget	Evolutie
	2018	2019	2020	2021	2022	2023	2018-2022
<b>Schuld LT (gemeente)</b>	<b>1.007</b>	<b>980</b>	<b>944</b>	<b>890</b>	<b>863</b>	<b>0</b>	<b>-3,8%</b>
Leningen	943	897	837	774	745	0	-5,7%
Leasingschuld	63	82	106	116	118	0	16,8%
<b>Schuldenlast EA</b>	<b>108</b>	<b>110</b>	<b>108</b>	<b>98</b>	<b>95</b>	<b>96</b>	<b>-3,2%</b>
Netto-aflossingen van schulden	81	85	85	78	75	73	-1,8%
Netto-intrestlasten van schulden	27	25	23	21	20	24	-7,6%
<b>Schuldtoestand</b>							
Schuldenlast EA / gecorrigeerde ontvangsten	8,3%	7,9%	7,7%	6,8%	6,5%	6,0%	-6,1%
Schuldenlast EA / financieel draagvlak	45,6%	38,7%	28,2%	26,8%	31,0%	31,7%	-9,2%
Schuld LT / financieel draagvlak	4,24	3,44	2,48	2,42	2,81	0,00	-9,8%
Schuld ratio	0,77	0,70	0,68	0,62	0,59	0,00	-6,7%

**Gewest (E)**

	Rekeningen					Budget	Evolutie
	2018	2019	2020	2021	2022	2023	2018-2022
<b>Schuld LT (gemeente)</b>	<b>938</b>	<b>959</b>	<b>957</b>	<b>939</b>	<b>984</b>	<b>0</b>	<b>1,2%</b>
Leningen	892	882	851	814	850	0	-1,2%
Leasingschuld	46	77	106	125	134	0	30,6%
<b>Schuldenlast EA</b>	<b>103</b>	<b>102</b>	<b>101</b>	<b>99</b>	<b>97</b>	<b>104</b>	<b>-1,3%</b>
Netto-aflossingen van schulden	77	78	80	79	77	79	0,0%
Netto-intrestlasten van schulden	25	23	22	20	20	25	-5,9%
<b>Schuldtoestand</b>							
Schuldenlast EA / gecorrigeerde ontvangsten	7,7%	7,3%	7,2%	6,8%	6,4%	6,4%	-4,4%
Schuldenlast EA / financieel draagvlak	46,1%	38,1%	26,8%	27,4%	30,3%	34,9%	-10,0%
Schuld LT / financieel draagvlak	4,22	3,59	2,51	2,61	3,07	0,00	-7,6%
Schuld ratio	0,71	0,69	0,67	0,65	0,65	0,00	-1,9%

Evolutie van de schuld LT tlv gemeente

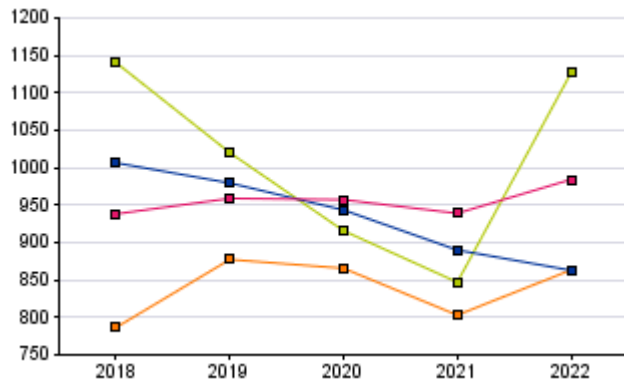

Evolutie van de schuldenlast

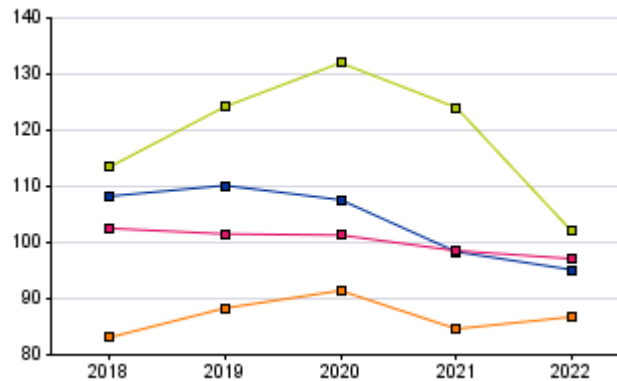

Gewicht van de schuldenlast (2022)

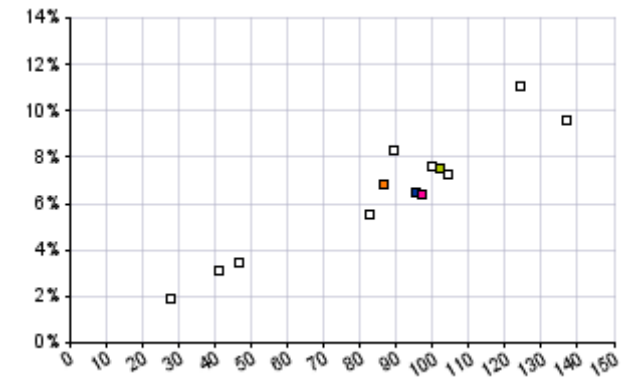

LUBBEEK

Cluster (E)

Provincie (E)

Gewest (E)



€/inw

**LUBBEEK**

	Rekeningen					Budget	Evolutie
	2018	2019	2020	2021	2022	2023	2018-2022
<b>Schuld LT (OCMW)</b>	0	0	21	20	16	0	157,3%
Leningen	0	0	21	20	16	0	157,3%
Leasingschuld	0	0	0	0	0	0	
<b>Schuldenlast EA</b>	2	0	0	0	0	0	
Netto-aflossingen van schulden	2	0	0	0	0	0	
Netto-intrestlasten van schulden	0	0	0	0	0	0	
<b>Schuldtoestand</b>							
Schuldenlast EA / gecorrigeerde ontvangsten	0,5%	0,1%	0,1%	0,0%	0,0%	0,0%	
Schuldenlast EA / financieel draagvlak	7,4%	0,7%	-0,2%	0,0%	0,0%	0,0%	
Schuld LT / financieel draagvlak	0,02	0,01	-0,25	-0,27	-0,20	0,00	-293,9%
Schuld ratio	0,00	0,00	0,12	0,11	0,08	0,00	189,7%

**Cluster (E)**

	Rekeningen					Budget	Evolutie
	2018	2019	2020	2021	2022	2023	2018-2022
<b>Schuld LT (OCMW)</b>	14	13	8	7	6	0	-19,2%
Leningen	14	13	8	7	6	0	-19,2%
Leasingschuld	0	0	0	0	0	0	
<b>Schuldenlast EA</b>	2	1	1	1	1	1	-11,9%
Netto-aflossingen van schulden	1	1	1	1	1	1	-11,6%
Netto-intrestlasten van schulden	0	0	0	0	0	0	-13,3%
<b>Schuldtoestand</b>							
Schuldenlast EA / gecorrigeerde ontvangsten	0,7%	0,7%	0,6%	0,6%	0,5%	0,3%	-8,7%
Schuldenlast EA / financieel draagvlak	12,2%	-28,4%	-2,4%	-1,7%	-1,5%	-1,0%	-220,7%
Schuld LT / financieel draagvlak	1,01	-2,43	-0,16	-0,11	-0,09	0,00	-220,2%
Schuld ratio	0,06	0,06	0,04	0,04	0,03	0,00	-16,3%

**Provincie (E)**

	Rekeningen					Budget	Evolutie
	2018	2019	2020	2021	2022	2023	2018-2022
<b>Schuld LT (OCMW)</b>	198	172	164	152	140	0	-8,3%
Leningen	148	132	127	119	110	0	-7,2%
Leasingschuld	50	40	37	33	30	0	-11,9%
<b>Schuldenlast EA</b>	13	12	12	12	11	13	-4,0%
Netto-aflossingen van schulden	9	8	8	8	8	9	-2,0%
Netto-intrestlasten van schulden	5	4	4	4	3	4	-8,1%
<b>Schuldtoestand</b>							
Schuldenlast EA / gecorrigeerde ontvangsten	3,4%	3,2%	4,2%	4,1%	3,7%	3,7%	1,7%
Schuldenlast EA / financieel draagvlak	91,0%	68,3%	-16,9%	-14,0%	-11,5%	-9,2%	-220,8%
Schuld LT / financieel draagvlak	13,41	9,83	-2,30	-1,82	-1,41	0,00	-220,5%
Schuld ratio	0,51	0,47	0,57	0,54	0,45	0,00	-2,8%

**Gewest (E)**

	Rekeningen					Budget	Evolutie
	2018	2019	2020	2021	2022	2023	2018-2022
<b>Schuld LT (OCMW)</b>	259	239	226	215	198	0	-6,5%
Leningen	219	208	198	188	174	0	-5,7%
Leasingschuld	40	31	29	27	24	0	-11,5%
<b>Schuldenlast EA</b>	17	16	17	16	15	16	-2,9%
Netto-aflossingen van schulden	11	10	12	10	10	11	-0,9%
Netto-intrestlasten van schulden	7	6	6	6	5	5	-6,2%
<b>Schuldtoestand</b>							
Schuldenlast EA / gecorrigeerde ontvangsten	3,9%	3,9%	5,4%	4,8%	4,4%	4,3%	2,9%
Schuldenlast EA / financieel draagvlak	58,8%	99,5%	-23,5%	-18,1%	-14,8%	-11,4%	-222,5%
Schuld LT / financieel draagvlak	8,75	14,81	-3,01	-2,49	-1,89	0,00	-222,0%
Schuld ratio	0,58	0,58	0,70	0,66	0,56	0,00	-0,9%

Evolutie van de schuld LT tlv OCMW

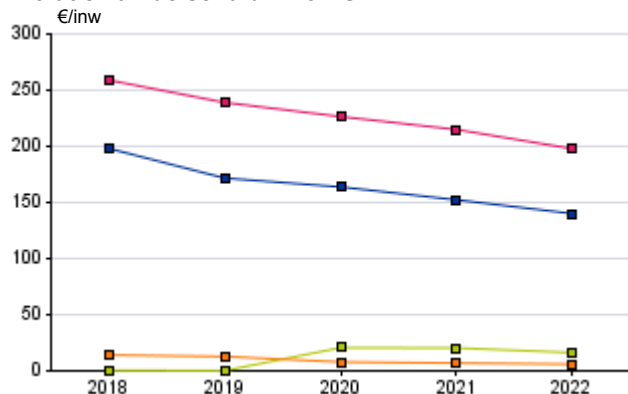

Evolutie van de schuldenlast

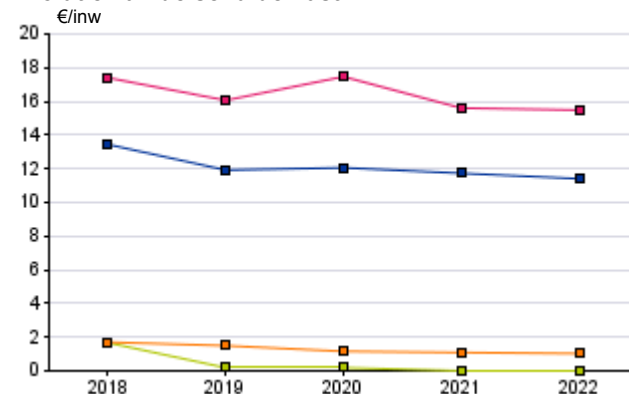

Gewicht van de schuldenlast (2022)

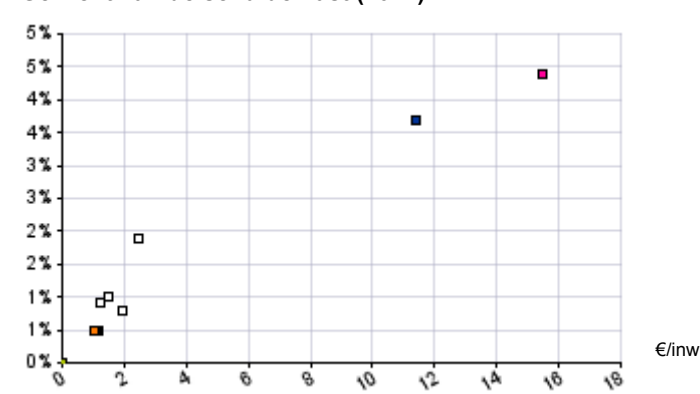

LUBBEEK

Cluster (E)

Provincie (E)

Gewest (E)



€/inw

**LUBBEEK**

	Meerjarenplan						Evolutie 2023-2028
	2023	2024	2025	2026	2027	2028	
<b>Exploitatier rekening</b>	<b>169</b>	<b>144</b>	<b>144</b>	<b>239</b>			
Uitgaven	1.870	1.868	2.028				
Ontvangsten	2.039	2.012	2.267				
<b>Investeringsrekening</b>	<b>-997</b>	<b>-366</b>	<b>-43</b>				
Uitgaven	1.151	498	138				
Ontvangsten	154	132	95				
<b>Financiering</b>	<b>-94</b>	<b>118</b>	<b>-78</b>				
Uitgaven	103	93	94				
Periodieke aflossingen	91	93	94				
Ontvangsten	9	211	16				
Op te nemen leningen en leasings	9	211	9				
<b>Budgettair resultaat van het boekjaar</b>	<b>-921</b>	<b>-104</b>	<b>118</b>				
<b>Gecumuleerd resultaat vorig boekjaar</b>	<b>1.196</b>	<b>311</b>	<b>206</b>				
<b>Gecumuleerd budgettair resultaat</b>	<b>275</b>	<b>206</b>	<b>324</b>				
<b>Onbeschikbare gelden</b>	<b>92</b>	<b>85</b>	<b>79</b>				
<b>Beschikbaar budgettair resultaat</b>	<b>366</b>	<b>292</b>	<b>403</b>				
<b>Autofinancieringsmarge</b>	<b>78</b>	<b>51</b>	<b>145</b>				
Exploitatiesaldo	169	144	239				
Netto-periodieke aflossingen	91	93	94				

**Cluster (E)**

**Provincie (E)**

**Gewest (E)**

	Cluster (E)			Provincie (E)			Gewest (E)		
	2023	2028	Evolutie 2023-2028	2023	2028	Evolutie 2023-2028	2023	2028	Evolutie 2023-2028
<b>Exploitatier rekening</b>	<b>102</b>			<b>140</b>			<b>129</b>		
Uitgaven	1.739			1.951			1.991		
Ontvangsten	1.841			2.091			2.120		
<b>Investeringsrekening</b>	<b>-339</b>			<b>-441</b>			<b>-456</b>		
Uitgaven	546			606			641		
Ontvangsten	207			164			185		
<b>Financiering</b>	<b>94</b>			<b>184</b>			<b>173</b>		
Uitgaven	174			124			141		
Periodieke aflossingen	84			98			107		
Ontvangsten	268			308			314		
Op te nemen leningen en leasings	251			295			295		
<b>Budgettair resultaat van het boekjaar</b>	<b>-143</b>			<b>-117</b>			<b>-154</b>		
<b>Gecumuleerd resultaat vorig boekjaar</b>	<b>248</b>			<b>223</b>			<b>307</b>		
<b>Gecumuleerd budgettair resultaat</b>	<b>105</b>			<b>105</b>			<b>153</b>		
<b>Onbeschikbare gelden</b>	<b>21</b>			<b>16</b>			<b>27</b>		
<b>Beschikbaar budgettair resultaat</b>	<b>126</b>			<b>121</b>			<b>180</b>		
<b>Autofinancieringsmarge</b>	<b>31</b>			<b>58</b>			<b>39</b>		
Exploitatiesaldo	102			140			129		
Netto-periodieke leningsuitgaven	70			82			90		

Evolutie van de exploitatier rekening (Eur/inw)

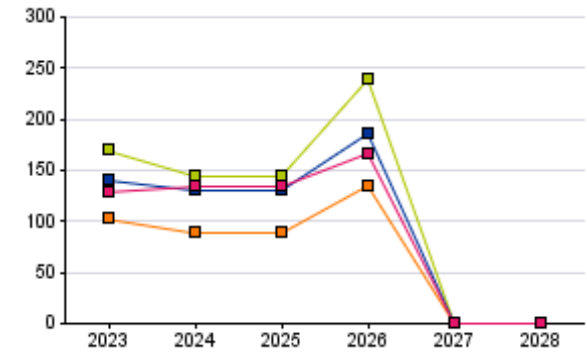

Evolutie van de investeringsrekening (Eur/inw)

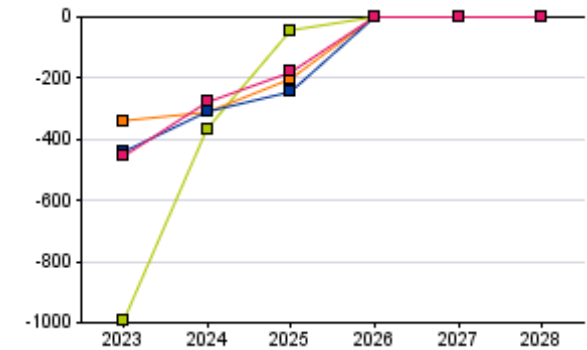

Evolutie autofinancieringsmarge (Eur/inw)

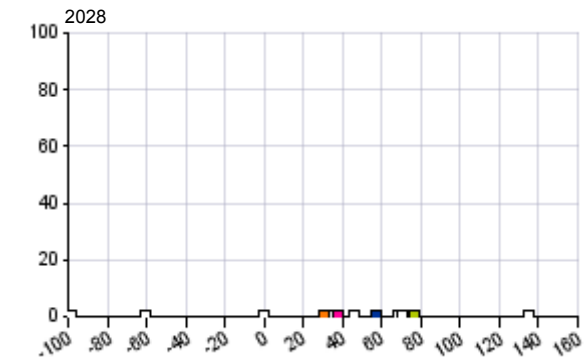



€/inw

**LUBBEEK**

**Cluster (E)**

	Rekeningen					Budget	Evolutie
	2018	2019	2020	2021	2022	2023	2018-2022
<b>ESR-Vorderingensaldo</b>	<b>-109</b>	<b>114</b>	<b>196</b>	<b>136</b>	<b>94</b>	<b>-827</b>	<b>30,1%</b>
Totale ontvangsten volgens ESR-normen	1.729	1.848	1.757	1.850	1.832	2.193	1,5%
Totale ontvangsten volgens BBC-normen	1.806	1.862	1.778	1.891	2.197	2.203	5,0%
Opname van leningen en leasings	27	13	21	41	362	9	91,2%
Verkopen van financiële vaste activa	50	0	0	0	3	0	-50,9%
Verrichtingen niet opgenomen in ESR	0	0	0	0	0	0	
Totale uitgaven volgens ESR-normen	1.838	1.734	1.561	1.714	1.737	3.020	-1,4%
Totale uitgaven volgens BBC-normen	1.950	1.842	1.667	1.816	1.829	3.124	-1,6%
Kapitaalaflossingen	109	108	105	100	92	103	-4,3%
Investeringen in financiële vaste activa	1	1	1	1	1	1	0,2%
Verrichtingen niet opgenomen in ESR	3	0	0	0	0	0	

	Rekeningen					Budget	Evolutie
	2018	2019	2020	2021	2022	2023	2018-2022
<b>ESR-Vorderingensaldo</b>	<b>58</b>	<b>20</b>	<b>73</b>	<b>87</b>	<b>-44</b>	<b>-310</b>	<b>-228,8%</b>
Totale ontvangsten volgens ESR-normen	1.557	1.584	1.662	1.651	1.702	2.064	2,3%
Totale ontvangsten volgens BBC-normen	1.523	1.737	1.749	1.682	1.858	2.316	5,1%
Opname van leningen en leasings	-35	152	86	30	152	251	59,1%
Verkopen van financiële vaste activa	2	1	2	1	4	2	28,4%
Verrichtingen niet opgenomen in ESR	0	0	0	0	0	0	
Totale uitgaven volgens ESR-normen	1.498	1.565	1.589	1.563	1.746	2.374	3,9%
Totale uitgaven volgens BBC-normen	1.623	1.652	1.707	1.648	1.833	2.459	3,1%
Kapitaalaflossingen	99	84	100	80	85	85	-3,7%
Investeringen in financiële vaste activa	26	3	19	5	3	0	-43,4%
Verrichtingen niet opgenomen in ESR	0	0	0	0	0	0	81,4%

**Provincie (E)**

**Gewest (E)**

	Rekeningen					Budget	Evolutie
	2018	2019	2020	2021	2022	2023	2018-2022
<b>ESR-Vorderingensaldo</b>	<b>97</b>	<b>42</b>	<b>69</b>	<b>12</b>	<b>-42</b>	<b>-311</b>	<b>-224,9%</b>
Totale ontvangsten volgens ESR-normen	2.058	1.961	1.920	1.916	2.003	2.262	-0,7%
Totale ontvangsten volgens BBC-normen	2.167	2.063	1.986	1.967	2.097	2.562	-0,8%
Opname van leningen en leasings	63	95	60	45	86	292	8,3%
Verkopen van financiële vaste activa	44	3	3	3	5	4	-42,7%
Verrichtingen niet opgenomen in ESR	3	3	3	3	3	4	1,6%
Totale uitgaven volgens ESR-normen	1.961	1.920	1.851	1.904	2.045	2.574	1,0%
Totale uitgaven volgens BBC-normen	2.185	2.060	1.998	2.022	2.145	2.680	-0,5%
Kapitaalaflossingen	153	134	112	114	98	106	-10,6%
Investeringen in financiële vaste activa	70	7	35	5	3	1	-56,2%
Verrichtingen niet opgenomen in ESR	0	0	0	0	0	0	-56,3%

	Rekeningen					Budget	Evolutie
	2018	2019	2020	2021	2022	2023	2018-2022
<b>ESR-Vorderingensaldo</b>	<b>-4</b>	<b>29</b>	<b>62</b>	<b>22</b>	<b>-57</b>	<b>-333</b>	<b>-97,9%</b>
Totale ontvangsten volgens ESR-normen	2.010	2.016	1.962	2.015	2.101	2.317	1,1%
Totale ontvangsten volgens BBC-normen	2.126	2.156	2.070	2.100	2.247	2.617	1,4%
Opname van leningen en leasings	99	130	94	78	138	292	8,5%
Verkopen van financiële vaste activa	11	5	8	2	3	3	-25,2%
Verrichtingen niet opgenomen in ESR	6	5	5	5	5	5	-4,6%
Totale uitgaven volgens ESR-normen	2.013	1.987	1.901	1.994	2.158	2.650	1,7%
Totale uitgaven volgens BBC-normen	2.192	2.147	2.037	2.110	2.277	2.773	1,0%
Kapitaalaflossingen	153	143	109	112	112	120	-7,4%
Investeringen in financiële vaste activa	26	16	27	5	7	3	-27,6%
Verrichtingen niet opgenomen in ESR	0	0	0	0	0	0	-21,7%

ESR-Vorderingensaldo en het bud. resultaat

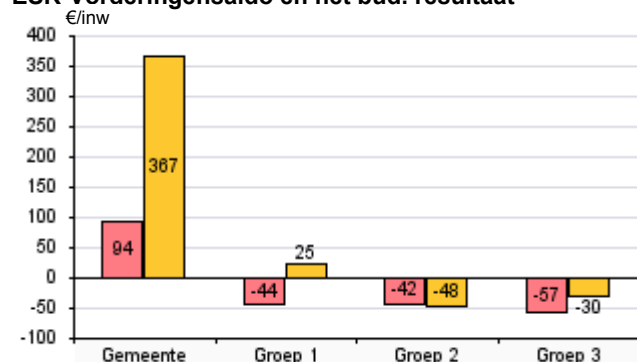

ESR-Vorderingensaldo en de AFM

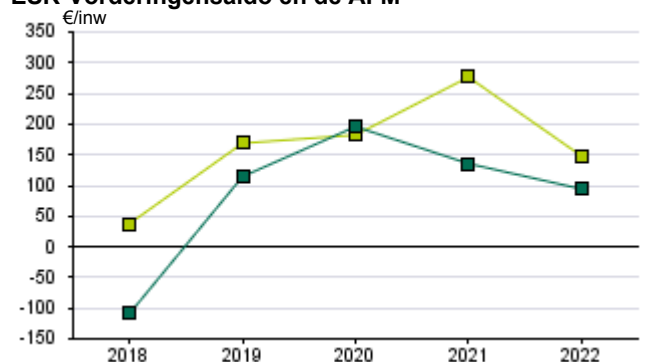

Evolutie ESR-Vorderingensaldo

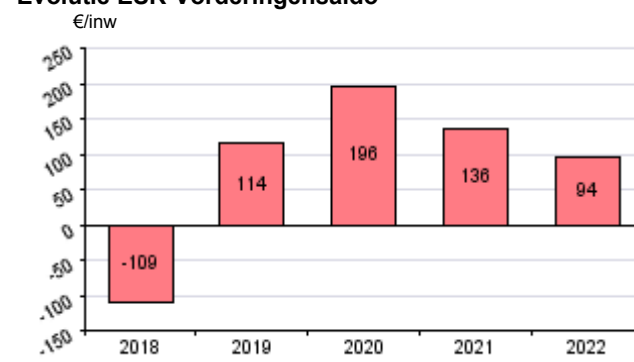

ESR-Vorderingensaldo Budgettair resultaat

Autofinancieringsmarge ESR-Vorderingensaldo

ESR-Vorderingensaldo



€/inw

## LUBBEEK

	Rekeningen					Budget	Evolutie
	2018	2019	2020	2021	2022	2023	2018-2022
<b>Investeringsverrichtingen</b>	<b>241</b>	<b>162</b>	<b>95</b>	<b>254</b>	<b>136</b>	<b>1.151</b>	<b>-13,3%</b>
<b>Gemeente</b>	<b>195</b>	<b>102</b>	<b>65</b>	<b>249</b>	<b>125</b>	<b>1.140</b>	<b>-10,5%</b>
Investeringen in FVA	1	1	1	1	1	1	-10,7%
Investeringen in MVA	175	82	54	221	107	1.112	-11,5%
Investeringen in immateriële VA	13	12	1	1	1	3	-46,3%
Toegestane investeringssubsidies	7	8	10	26	16	25	24,8%
<b>OCMW</b>	<b>46</b>	<b>59</b>	<b>30</b>	<b>5</b>	<b>11</b>	<b>11</b>	<b>-29,7%</b>
Investeringen in FVA	2	0	0	0	0	0	
Investeringen in MVA	44	59	30	5	11	11	-28,7%
Investeringen in Immateriële VA	0	0	0	0	0	0	
Toegestane investeringssubsidies	0	0	0	0	0	0	
<b>Realisatiegraad van de investeringen</b>	<b>72,4%</b>	<b>53,8%</b>	<b>64,4%</b>	<b>38,2%</b>	<b>15,1%</b>		<b>-32,4%</b>
<b>Investeringsdynamiek</b>							
Investeringsgraad MVA (%)	182,7%	108,4%	64,1%	178,0%	89,6%		-16,3%
<b>Investeringsubsidies</b>	<b>9</b>	<b>13</b>	<b>3</b>	<b>12</b>	<b>3</b>	<b>111</b>	<b>-26,4%</b>
<b>Gemeente</b>							
Ontvangen investeringssubsidies	9	13	3	12	3	111	-26,4%
<b>OCMW</b>							
Ontvangen investeringssubsidies	0	0	0	0	0	0	

## Cluster (E)

	Rekeningen					Budget	Evolutie
	2018	2019	2020	2021	2022	2023	2018-2022
<b>Investeringsverrichtingen</b>	<b>199</b>	<b>241</b>	<b>288</b>	<b>155</b>	<b>223</b>	<b>546</b>	<b>3,0%</b>
<b>Gemeente</b>	<b>188</b>	<b>238</b>	<b>279</b>	<b>152</b>	<b>215</b>	<b>529</b>	<b>3,5%</b>
Investeringen in FVA	25	3	19	5	3	0	-42,8%
Investeringen in MVA	146	213	232	120	175	462	4,6%
Investeringen in immateriële VA	6	7	9	10	9	23	9,6%
Toegestane investeringssubsidies	10	15	20	17	28	43	28,9%
<b>OCMW</b>	<b>11</b>	<b>3</b>	<b>8</b>	<b>3</b>	<b>8</b>	<b>17</b>	<b>-6,9%</b>
Investeringen in FVA	1	0	0	0	0	0	-86,3%
Investeringen in MVA	10	3	8	2	8	16	-7,1%
Investeringen in Immateriële VA	0	0	0	0	1	1	
Toegestane investeringssubsidies	0	0	0	0	0	0	
<b>Realisatiegraad van de investeringen</b>	<b>42,4%</b>	<b>68,2%</b>	<b>70,6%</b>	<b>36,5%</b>	<b>41,2%</b>		<b>-0,7%</b>
<b>Investeringsdynamiek</b>							
Investeringsgraad MVA (%)	103,6%	149,7%	139,9%	49,8%	123,2%		4,4%
<b>Investeringsubsidies</b>	<b>22</b>	<b>11</b>	<b>36</b>	<b>23</b>	<b>9</b>	<b>71</b>	<b>-20,4%</b>
<b>Gemeente</b>							
Ontvangen investeringssubsidies	25	11	36	23	8	64	-25,6%
<b>OCMW</b>							
Ontvangen investeringssubsidies	-3	0	1	1	1	8	25,2%

## Provincie (E)

	Rekeningen					Budget	Evolutie
	2018	2019	2020	2021	2022	2023	2018-2022
<b>Investeringsverrichtingen</b>	<b>429</b>	<b>311</b>	<b>345</b>	<b>306</b>	<b>304</b>	<b>606</b>	<b>-8,3%</b>
<b>Gemeente</b>	<b>401</b>	<b>282</b>	<b>329</b>	<b>294</b>	<b>292</b>	<b>583</b>	<b>-7,6%</b>
Investeringen in FVA	69	7	35	5	3	1	-56,0%
Investeringen in MVA	307	254	256	257	251	529	-4,9%
Investeringen in immateriële VA	7	7	6	7	8	18	3,6%
Toegestane investeringssubsidies	18	15	32	25	31	36	14,6%
<b>OCMW</b>	<b>28</b>	<b>29</b>	<b>16</b>	<b>12</b>	<b>11</b>	<b>22</b>	<b>-19,9%</b>
Investeringen in FVA	1	0	0	0	0	0	-73,8%
Investeringen in MVA	21	18	16	11	11	21	-15,4%
Investeringen in Immateriële VA	1	1	0	1	0	1	-23,1%
Toegestane investeringssubsidies	4	9	0	0	0	0	-57,3%
<b>Realisatiegraad van de investeringen</b>	<b>75,1%</b>	<b>72,3%</b>	<b>54,7%</b>	<b>53,5%</b>	<b>52,9%</b>		<b>-8,4%</b>
<b>Investeringsdynamiek</b>							
Investeringsgraad MVA (%)	80,5%	153,2%	141,1%	152,1%	150,9%		17,0%
<b>Investeringsubsidies</b>	<b>27</b>	<b>35</b>	<b>31</b>	<b>31</b>	<b>37</b>	<b>82</b>	<b>7,8%</b>
<b>Gemeente</b>							
Ontvangen investeringssubsidies	25	29	27	27	33	77	7,5%
<b>OCMW</b>							
Ontvangen investeringssubsidies	3	5	4	4	4	5	9,8%

## Gewest (E)

	Rekeningen					Budget	Evolutie
	2018	2019	2020	2021	2022	2023	2018-2022
<b>Investeringsverrichtingen</b>	<b>373</b>	<b>341</b>	<b>338</b>	<b>328</b>	<b>354</b>	<b>641</b>	<b>-1,3%</b>
<b>Gemeente</b>	<b>334</b>	<b>307</b>	<b>316</b>	<b>304</b>	<b>332</b>	<b>607</b>	<b>-0,2%</b>
Investeringen in FVA	23	13	27	5	7	3	-25,7%
Investeringen in MVA	283	262	260	267	288	544	0,5%
Investeringen in immateriële VA	7	6	6	8	9	18	8,5%
Toegestane investeringssubsidies	22	25	22	24	27	43	6,0%
<b>OCMW</b>	<b>39</b>	<b>35</b>	<b>22</b>	<b>24</b>	<b>22</b>	<b>33</b>	<b>-13,3%</b>
Investeringen in FVA	3	3	0	0	0	0	-55,1%
Investeringen in MVA	32	27	21	22	20	30	-10,8%
Investeringen in Immateriële VA	1	1	0	1	0	1	-14,8%
Toegestane investeringssubsidies	3	4	1	1	1	2	-21,9%
<b>Realisatiegraad van de investeringen</b>	<b>71,5%</b>	<b>67,7%</b>	<b>53,3%</b>	<b>56,1%</b>	<b>55,4%</b>		<b>-6,2%</b>
<b>Investeringsdynamiek</b>							
Investeringsgraad MVA (%)	141,9%	148,4%	132,8%	139,0%	147,0%		0,9%
<b>Investeringsubsidies</b>	<b>41</b>	<b>46</b>	<b>37</b>	<b>47</b>	<b>41</b>	<b>100</b>	<b>0,5%</b>
<b>Gemeente</b>							
Ontvangen investeringssubsidies	32	38	30	40	35	92	2,0%
<b>OCMW</b>							
Ontvangen investeringssubsidies	8	8	7	7	7	8	-5,9%





€/inw	LUBBEEK			Cluster (E)			Provincie (E)			Gewest (E)		
	Rekeningen		Evolutie	Rekeningen		Evolutie	Rekeningen		Evolutie	Rekeningen		Evolutie
	2021	2022	2021-2022	2021	2022	2021-2022	2021	2022	2021-2022	2021	2022	2021-2022
<b>VLOTTENDE ACTIVA</b>	<b>1.211</b>	<b>1.568</b>	<b>29,5%</b>	<b>679</b>	<b>744</b>	<b>9,6%</b>	<b>806</b>	<b>814</b>	<b>1,0%</b>	<b>892</b>	<b>897</b>	<b>0,5%</b>
Liquide middelen en geldbeleggingen	858	1.246	45,1%	539	561	4,1%	536	533	-0,6%	606	603	-0,4%
Vorderingen <= 1 jaar	353	322	-8,7%	128	170	33,1%	252	265	4,9%	265	271	2,1%
Andere vlottende activa	0	0		11	12	8,5%	18	17	-4,0%	21	22	6,2%
<b>VASTE ACTIVA</b>	<b>4.534</b>	<b>4.483</b>	<b>-1,1%</b>	<b>4.571</b>	<b>4.563</b>	<b>-0,2%</b>	<b>5.127</b>	<b>5.096</b>	<b>-0,6%</b>	<b>5.779</b>	<b>5.829</b>	<b>0,9%</b>
Vorderingen op LT	1	9	1045,6%	276	283	2,5%	275	256	-6,9%	288	285	-1,0%
<b>Financiële vaste activa</b>	<b>638</b>	<b>633</b>	<b>-0,7%</b>	<b>780</b>	<b>775</b>	<b>-0,7%</b>	<b>955</b>	<b>942</b>	<b>-1,3%</b>	<b>1.199</b>	<b>1.199</b>	<b>0,0%</b>
EVA	0	0		38	38	-0,8%	61	59	-2,0%	59	61	2,7%
IGS	386	382	-0,9%	647	642	-0,8%	742	732	-1,4%	874	875	0,2%
OCMW verenigingen	0	0		0	0	-1,1%	39	38	-1,0%	60	59	-1,0%
Andere FVA	252	251	-0,3%	95	95	-0,4%	114	113	-0,6%	207	205	-1,0%
<b>Materiële vaste activa</b>	<b>3.843</b>	<b>3.799</b>	<b>-1,2%</b>	<b>3.451</b>	<b>3.441</b>	<b>-0,3%</b>	<b>3.867</b>	<b>3.870</b>	<b>0,1%</b>	<b>4.259</b>	<b>4.310</b>	<b>1,2%</b>
Gemeenschapsgoederen	3.792	3.753	-1,0%	3.315	3.299	-0,5%	3.312	3.332	0,6%	3.621	3.681	1,7%
Terreinen en gebouwen	3.080	3.038	-1,4%	1.855	1.847	-0,4%	1.765	1.766	0,1%	2.029	2.051	1,1%
Wegen en overige infrastructuur	545	512	-6,1%	1.182	1.178	-0,3%	1.262	1.274	1,0%	1.292	1.317	1,9%
Installaties, machines en uitrusting	9	26	193,7%	23	23	0,3%	33	34	4,3%	35	36	2,6%
Meubilair, kantooruitrusting en rol. mat.	25	33	31,2%	36	35	-4,0%	48	49	1,6%	52	53	3,3%
Leasing en soortgelijke rechten	133	145	8,7%	126	128	1,5%	140	141	0,9%	153	161	5,0%
Erfgoed	0	0	-0,3%	91	88	-3,9%	65	67	3,3%	60	63	5,9%
Bedrijfsmatige MVA	17	12	-30,4%	45	40	-11,5%	360	345	-4,1%	323	316	-2,3%
Terreinen en gebouwen	0	0		40	32	-20,3%	283	272	-3,7%	281	275	-1,9%
Installaties, machines en uitrusting	0	0		1	1	7,1%	7	6	-3,8%	5	5	-1,4%
Meubilair, kantooruitrusting en rol. mat.	17	12	-30,4%	2	6	137,1%	5	5	6,7%	3	3	-3,9%
Leasing en soortgelijke rechten	0	0		2	2	-25,6%	66	62	-6,5%	35	33	-6,2%
Andere MVA	34	33	-0,3%	91	101	11,2%	195	192	-1,2%	315	313	-0,4%
Terreinen en gebouwen	34	33	-0,3%	91	101	11,2%	194	191	-1,3%	313	312	-0,5%
Roerende goederen	0	0		0	0	-42,2%	1	1	17,9%	1	1	2,9%
<b>Immateriële vaste activa</b>	<b>53</b>	<b>43</b>	<b>-19,5%</b>	<b>64</b>	<b>64</b>	<b>0,4%</b>	<b>29</b>	<b>27</b>	<b>-8,0%</b>	<b>29</b>	<b>31</b>	<b>6,9%</b>
<b>TOTALE ACTIVA</b>	<b>5.746</b>	<b>6.051</b>	<b>5,3%</b>	<b>5.250</b>	<b>5.307</b>	<b>1,1%</b>	<b>5.934</b>	<b>5.910</b>	<b>-0,4%</b>	<b>6.671</b>	<b>6.725</b>	<b>0,8%</b>



## BIJLAGE : DETAIL VAN DE LOKALE FISCALITEIT VAN DE GEMEENTE



€/inw

	LUBBEEK							Cluster (E)						
	Rekeningen					Budget	Evolutie	Rekeningen					Budget	Evolutie
	2018	2019	2020	2021	2022	2023	2018-2022	2018	2019	2020	2021	2022	2023	2018-2022
<b>Aanvullende belastingen</b>	<b>673,2</b>	<b>804,6</b>	<b>796,1</b>	<b>747,5</b>	<b>785,9</b>	<b>956,0</b>	<b>3,9%</b>	<b>703,3</b>	<b>781,8</b>	<b>789,4</b>	<b>760,4</b>	<b>803,2</b>	<b>932,9</b>	<b>3,4%</b>
Opcentiemen op de onroerende voorheffing	256,4	263,2	267,1	267,8	275,7	293,2	1,8%	312,4	322,1	338,5	339,6	348,0	376,2	2,7%
Aanvullende personenbelasting	399,5	524,2	512,9	462,7	493,5	644,7	5,4%	372,6	441,4	433,4	402,4	437,8	537,3	4,1%
Motorrijtuigen	17,3	17,2	16,1	16,9	16,3	18,0	-1,4%	18,3	18,3	17,4	18,3	17,4	19,3	-1,2%
Gewestelijke milieuheffing	0,0	0,0	0,0	0,0	0,0	0,0		0,0	0,0	0,0	0,0	0,0	0,0	
Gewestbelasting verwaarlozing gebouwen	0,0	0,0	0,0	0,0	0,0	0,0		0,0	0,0	0,0	0,0	0,0	0,0	
Gewestbelasting leegstand bedrijfsruimten	0,0	0,0	0,1	0,1	0,4	0,1		0,0	0,0	0,0	0,0	0,0	0,0	-21,5%
Andere aanvullende belastingen	0,0	0,0	0,0	0,0	0,0	0,0		0,0	0,0	0,0	0,0	0,0	0,0	
<b>Belastingen op prestaties</b>	<b>1,8</b>	<b>1,7</b>	<b>1,6</b>	<b>1,9</b>	<b>1,8</b>	<b>1,7</b>	<b>-0,3%</b>	<b>5,7</b>	<b>6,5</b>	<b>3,6</b>	<b>5,3</b>	<b>6,8</b>	<b>5,7</b>	<b>4,5%</b>
Aansluiting riolering	0,0	0,0	0,0	0,0	0,0	0,0		0,0	0,0	0,0	0,0	0,0	0,0	
Aansluiting waterleiding	0,0	0,0	0,0	0,0	0,0	0,0		0,0	0,0	0,0	0,0	0,0	0,0	
Vervoer personen die overlast veroorzaken	0,0	0,0	0,0	0,0	0,0	0,0		0,0	0,0	0,0	0,0	0,0	0,0	49,5%
Valse alarmmeldingen	0,0	0,0	0,0	0,0	0,0	0,0		0,0	0,0	0,0	0,0	0,0	0,0	
Weghalen in beslag genomen voertuigen	0,0	0,0	0,0	0,0	0,0	0,0		0,0	0,0	0,0	0,0	0,0	0,0	
Afgifte officiële documenten	0,0	0,0	0,0	0,0	0,0	0,0	-221,6%	2,6	2,0	1,1	1,4	2,0	1,9	-6,4%
Aanvraag omgevingsvergunningen	1,7	1,6	1,5	1,9	1,7	1,6	-1,1%	1,6	3,2	1,7	2,6	3,4	2,2	20,9%
Andere belastingen op afgifte adm. stukken	0,0	0,0	0,1	0,0	0,1	0,1	535,6%	1,5	1,2	0,7	1,2	1,3	1,5	-3,5%
Andere belastingen op prestaties	0,0	0,0	0,0	0,0	0,0	0,0		0,1	0,1	0,1	0,2	0,2	0,1	20,1%

	Provincie (E)							Gewest (E)						
	Rekeningen					Budget	Evolutie	Rekeningen					Budget	Evolutie
	2018	2019	2020	2021	2022	2023	2018-2022	2018	2019	2020	2021	2022	2023	2018-2022
<b>Aanvullende belastingen</b>	<b>718,1</b>	<b>788,2</b>	<b>786,9</b>	<b>768,7</b>	<b>797,7</b>	<b>922,1</b>	<b>2,7%</b>	<b>665,6</b>	<b>718,7</b>	<b>714,7</b>	<b>706,4</b>	<b>736,9</b>	<b>840,4</b>	<b>2,6%</b>
Opcentiemen op de onroerende voorheffing	352,3	360,1	370,2	373,6	385,5	411,6	2,3%	348,7	358,4	368,1	367,7	381,9	407,7	2,3%
Aanvullende personenbelasting	345,0	407,4	397,2	373,2	391,9	488,4	3,2%	298,9	342,0	329,1	319,9	336,9	413,1	3,0%
Motorrijtuigen	20,1	20,4	18,7	21,3	19,8	21,5	-0,4%	17,2	17,3	16,5	17,7	16,9	18,5	-0,4%
Gewestelijke milieuheffing	0,0	0,0	0,0	0,0	0,0	0,0		0,6	0,8	0,6	0,6	0,8	0,6	10,2%
Gewestbelasting verwaarlozing gebouwen	0,1	0,1	0,1	0,2	0,2	0,1	12,2%	0,1	0,1	0,1	0,2	0,1	0,2	9,0%
Gewestbelasting leegstand bedrijfsruimten	0,5	0,2	0,8	0,4	0,2	0,4	-19,8%	0,1	0,1	0,2	0,2	0,2	0,2	4,1%
Andere aanvullende belastingen	0,1	-0,1	0,0	0,0	0,1	0,1	0,3%	0,0	0,0	0,0	0,1	0,1	0,1	39,3%
<b>Belastingen op prestaties</b>	<b>9,0</b>	<b>7,5</b>	<b>8,5</b>	<b>8,7</b>	<b>10,8</b>	<b>10,8</b>	<b>4,6%</b>	<b>6,6</b>	<b>5,4</b>	<b>4,5</b>	<b>5,3</b>	<b>6,5</b>	<b>6,4</b>	<b>-0,4%</b>
Aansluiting riolering	0,3	0,5	0,5	0,4	0,3	0,3	0,3%	0,1	0,2	0,2	0,2	0,2	0,2	5,0%
Aansluiting waterleiding	0,0	0,0	0,0	0,0	0,0	0,0	-45,7%	0,1	0,0	0,0	0,0	0,0	0,0	-84,5%
Vervoer personen die overlast veroorzaken	0,0	0,0	0,0	0,0	0,0	0,0	-36,4%	0,1	0,1	0,0	0,0	0,0	0,0	-6,9%
Valse alarmmeldingen	0,0	0,0	0,0	0,0	0,0	0,0	-21,1%	0,0	0,0	0,0	0,0	0,0	0,0	-26,8%
Weghalen in beslag genomen voertuigen	0,0	0,0	0,0	0,0	0,0	0,0	0,9%	0,1	0,0	0,0	0,0	0,0	0,0	-19,6%
Afgifte officiële documenten	4,9	3,3	2,4	3,3	4,9	4,9	0,2%	3,4	2,4	1,5	2,1	3,1	2,9	-2,4%
Aanvraag omgevingsvergunningen	1,1	1,2	3,4	2,4	2,8	2,8	27,3%	0,9	1,0	1,6	1,6	1,7	1,7	17,3%
Andere belastingen op afgifte adm. stukken	2,7	2,3	2,2	2,3	2,5	2,6	-1,0%	1,7	1,3	0,9	1,1	1,3	1,3	-7,2%
Andere belastingen op prestaties	0,1	0,2	0,1	0,2	0,2	0,2	36,7%	0,2	0,3	0,1	0,2	0,2	0,2	-0,5%





€/inw

## LUBBEEK

	Rekeningen					Budget	Evolutie
	2018	2019	2020	2021	2022	2023	2018-2022
Jaarlijkse huisvuilbelasting	0,0	0,0	0,0	0,0	0,0	0,0	
Jaarlijkse milieubelasting	0,0	0,0	0,0	0,0	0,0	0,0	
Diftar / ophaalronde	32,2	35,6	43,5	45,7	45,1	45,6	8,8%
Afgifte zakken, klevers, recipiënten	0,0	0,0	0,0	0,0	0,0	0,0	
Gebruik gemeentelijke containers	0,0	0,0	0,0	0,0	0,0	0,0	
Toegang containerpark	8,7	6,4	5,8	6,8	5,0	8,4	-13,1%
Grof vuil	0,0	0,0	0,0	0,0	0,0	0,0	
Bedrijfsvuil / nijverheidsvuil	0,0	0,0	0,0	0,0	0,0	0,0	
Sluikstorten	0,0	0,0	0,0	0,0	0,0	0,0	
Reinigen openbare weg	0,0	0,0	0,0	0,0	0,0	0,0	
Andere belastingen inzake openbare hygiëne	0,0	0,0	0,0	0,0	0,0	0,0	
<b>Bedrijfsbelastingen</b>	<b>11,0</b>	<b>5,1</b>	<b>9,0</b>	<b>5,4</b>	<b>4,9</b>	<b>5,1</b>	<b>-18,4%</b>
Algemene bedrijfsbelasting	0,0	0,0	0,0	0,0	0,0	0,0	
Exploitatie hinderlijke inrichtingen	0,5	0,0	0,2	0,0	0,0	0,2	
Drijfkracht	0,0	0,0	0,0	0,0	0,0	0,0	
Groeven: zand, klei, kiezel	0,3	0,3	0,6	0,6	0,6	0,6	14,8%
Steenbakkerijen	0,0	0,0	0,0	0,0	0,0	0,0	
Tabakslijterijen	0,0	0,0	0,0	0,0	0,0	0,0	
Drankslijterijen	0,0	0,0	0,0	0,0	0,0	0,0	
Openblijven drankgelegenheden na sluiting	0,0	0,0	0,0	0,0	0,0	0,0	

## Cluster (E)

	Rekeningen					Budget	Evolutie
	2018	2019	2020	2021	2022	2023	2018-2022
Jaarlijkse huisvuilbelasting	0,0	0,0	0,0	0,0	0,0	0,0	
Jaarlijkse milieubelasting	1,5	1,5	1,5	1,5	1,5	1,5	0,1%
Diftar / ophaalronde	8,0	7,6	9,5	8,9	8,6	9,3	2,0%
Afgifte zakken, klevers, recipiënten	2,7	2,5	2,3	2,3	1,8	2,5	-9,5%
Gebruik gemeentelijke containers	0,0	0,0	0,0	0,0	0,0	0,0	
Toegang containerpark	0,5	0,5	1,4	1,1	1,2	1,0	25,0%
Grof vuil	0,0	0,0	0,0	0,0	0,0	0,0	
Bedrijfsvuil / nijverheidsvuil	0,1	0,1	0,1	0,1	0,1	0,2	-2,6%
Sluikstorten	0,0	0,0	0,0	0,0	0,0	0,0	
Reinigen openbare weg	0,0	0,0	0,0	0,0	0,0	0,0	51,0%
Andere belastingen inzake openbare hygiëne	0,0	0,0	0,0	0,0	0,0	0,0	33,3%
<b>Bedrijfsbelastingen</b>	<b>12,0</b>	<b>11,4</b>	<b>8,8</b>	<b>6,0</b>	<b>12,4</b>	<b>10,8</b>	<b>0,7%</b>
Algemene bedrijfsbelasting	4,0	3,8	2,7	0,0	6,5	3,7	12,8%
Exploitatie hinderlijke inrichtingen	0,0	0,0	0,0	0,0	0,0	0,0	
Drijfkracht	0,0	0,0	0,0	0,0	0,0	0,0	
Groeven: zand, klei, kiezel	0,0	0,0	0,0	0,0	0,0	0,0	22,6%
Steenbakkerijen	0,0	0,0	0,0	0,0	0,0	0,0	
Tabakslijterijen	0,0	0,0	0,0	0,0	0,0	0,0	
Drankslijterijen	0,1	0,1	0,0	0,0	0,1	0,1	-14,6%
Openblijven drankgelegenheden na sluiting	0,1	0,1	0,0	0,0	0,1	0,1	-6,3%

## Provincie (E)

	Rekeningen					Budget	Evolutie
	2018	2019	2020	2021	2022	2023	2018-2022
Jaarlijkse huisvuilbelasting	2,2	2,2	2,0	2,0	2,0	2,0	-1,8%
Jaarlijkse milieubelasting	3,9	3,9	3,6	3,7	3,4	3,6	-3,9%
Diftar / ophaalronde	6,1	6,4	8,7	8,8	9,1	10,0	10,6%
Afgifte zakken, klevers, recipiënten	12,8	12,6	11,8	12,5	10,9	11,5	-4,0%
Gebruik gemeentelijke containers	0,4	0,4	0,0	0,0	0,0	0,0	-42,9%
Toegang containerpark	0,9	1,0	1,2	1,4	1,4	1,2	12,4%
Grof vuil	0,1	0,1	0,1	0,1	0,1	0,1	3,7%
Bedrijfsvuil / nijverheidsvuil	0,0	0,0	0,0	0,0	0,0	0,0	-11,2%
Sluikstorten	0,0	0,1	0,1	0,2	0,1	0,2	27,9%
Reinigen openbare weg	0,0	0,0	0,0	0,0	0,0	0,0	
Andere belastingen inzake openbare hygiëne	0,3	0,3	0,3	0,3	0,3	0,3	1,2%
<b>Bedrijfsbelastingen</b>	<b>24,0</b>	<b>26,6</b>	<b>18,4</b>	<b>20,4</b>	<b>25,1</b>	<b>26,2</b>	<b>1,1%</b>
Algemene bedrijfsbelasting	2,7	3,4	2,6	3,2	5,8	5,0	21,0%
Exploitatie hinderlijke inrichtingen	0,1	0,1	0,1	0,1	0,1	0,1	-0,7%
Drijfkracht	4,1	4,5	3,7	4,4	3,9	3,7	-1,2%
Groeven: zand, klei, kiezel	0,0	0,0	0,0	0,0	0,0	0,0	-26,1%
Steenbakkerijen	0,0	0,0	0,0	0,0	0,0	0,0	
Tabakslijterijen	0,0	0,0	0,0	0,0	0,0	0,0	
Drankslijterijen	0,0	0,0	0,0	0,0	0,0	0,0	
Openblijven drankgelegenheden na sluiting	0,0	0,0	0,0	0,0	0,0	0,0	-220,3%

## Gewest (E)

	Rekeningen					Budget	Evolutie
	2018	2019	2020	2021	2022	2023	2018-2022
Jaarlijkse huisvuilbelasting	4,5	4,5	4,6	5,2	4,8	4,8	1,2%
Jaarlijkse milieubelasting	5,8	5,8	4,6	5,0	4,9	4,9	-4,4%
Diftar / ophaalronde	7,3	7,6	8,4	8,9	8,9	9,6	5,1%
Afgifte zakken, klevers, recipiënten	6,7	6,6	6,4	6,4	5,7	6,0	-3,9%
Gebruik gemeentelijke containers	0,2	0,2	0,0	0,0	0,0	0,1	-34,1%
Toegang containerpark	0,5	0,5	0,7	0,8	0,8	0,7	12,4%
Grof vuil	0,1	0,1	0,0	0,0	0,0	0,0	-14,7%
Bedrijfsvuil / nijverheidsvuil	0,0	0,0	0,0	0,0	0,0	0,0	-2,4%
Sluikstorten	0,0	0,1	0,0	0,1	0,1	0,1	7,8%
Reinigen openbare weg	0,1	0,0	0,0	0,0	0,0	0,0	-68,6%
Andere belastingen inzake openbare hygiëne	0,9	0,9	0,9	0,9	0,9	0,9	-1,0%
<b>Bedrijfsbelastingen</b>	<b>26,6</b>	<b>27,1</b>	<b>24,4</b>	<b>25,9</b>	<b>29,5</b>	<b>31,3</b>	<b>2,6%</b>
Algemene bedrijfsbelasting	2,8	2,9	2,7	3,4	4,9	5,2	14,9%
Exploitatie hinderlijke inrichtingen	0,4	0,4	0,7	0,7	0,7	0,7	18,1%
Drijfkracht	8,9	9,4	8,9	8,9	8,8	8,1	-0,2%
Groeven: zand, klei, kiezel	0,5	0,4	0,5	0,5	0,6	0,6	4,3%
Steenbakkerijen	0,0	0,1	0,0	0,0	0,0	0,0	-0,6%
Tabakslijterijen	0,0	0,0	0,0	0,0	0,0	0,0	-0,6%
Drankslijterijen	0,0	0,0	0,0	0,0	0,0	0,0	-42,7%
Openblijven drankgelegenheden na sluiting	0,0	0,0	0,0	0,0	0,0	0,0	-21,2%



€/inw

## LUBBEEK

Rekeningen Budget Evolutie

	2018	2019	2020	2021	2022	2023	2018-2022
Nachtwinkels en phoneshops	0,2	0,2	0,2	0,2	0,2	0,2	-0,7%
Barpersoneel	0,0	0,0	0,0	0,0	0,0	0,0	
Privé-clubs	0,9	0,9	0,9	0,5	0,5	0,5	-12,6%
Banken en financieringsinstellingen	0,0	0,0	0,0	0,0	0,0	0,0	
Wedkantoren	0,0	0,0	0,0	0,0	0,0	0,0	
Leurhandel	0,0	0,0	0,0	0,0	0,0	0,0	
Taxidiensten	0,0	0,0	0,0	0,1	0,0	0,0	
Diensten verhuur voertuigen met bestuurder	0,0	0,0	0,0	0,0	0,0	0,0	
Stortplaatsen	0,0	0,0	0,0	0,0	0,0	0,0	
Stapelplaatsen voor schroot	0,0	0,0	0,0	0,0	0,0	0,0	
Tanks en vergaarbakken	0,0	0,0	0,0	0,0	0,0	0,0	
Verblijfsbelasting	0,0	0,0	0,0	0,0	0,0	0,0	
Kamers	0,0	0,0	0,0	0,0	0,0	0,0	
Kampeertreinen	0,0	0,0	0,0	0,0	0,0	0,0	
Reclameborden	0,0	0,0	0,0	0,0	0,0	0,0	
Lichtreclames	0,0	0,0	0,0	0,0	0,0	0,0	
Verspreiding kosteloos drukwerk	9,0	3,7	7,0	4,0	3,5	3,6	-20,8%
Voertuigen met reclame	0,0	0,0	0,0	0,0	0,0	0,0	
Privé-wegwijzers	0,1	0,0	0,1	0,1	0,1	0,1	-2,6%
Andere bedrijfsbelastingen	0,0	0,0	0,0	0,0	0,0	0,0	

## Cluster (E)

Rekeningen Budget Evolutie

	2018	2019	2020	2021	2022	2023	2018-2022
Nachtwinkels en phoneshops	0,0	0,1	0,0	0,0	0,1	0,0	48,6%
Barpersoneel	0,0	0,0	0,0	0,0	0,0	0,0	
Privé-clubs	0,0	0,0	0,0	0,0	0,0	0,0	
Banken en financieringsinstellingen	0,0	0,0	0,0	0,0	0,0	0,0	
Wedkantoren	0,0	0,0	0,0	0,0	0,0	0,0	
Leurhandel	0,0	0,0	0,0	0,0	0,0	0,0	24,8%
Taxidiensten	0,0	0,0	0,0	0,0	0,0	0,1	23,9%
Diensten verhuur voertuigen met bestuurder	0,1	0,0	0,0	0,1	0,1	0,1	2,8%
Stortplaatsen	0,0	0,0	0,0	0,0	0,0	0,0	
Stapelplaatsen voor schroot	0,0	0,0	0,0	0,0	0,0	0,0	
Tanks en vergaarbakken	0,0	0,0	0,0	0,0	0,0	0,0	
Verblijfsbelasting	0,0	0,0	0,0	0,0	0,5	0,3	
Kamers	0,0	0,0	0,0	0,0	0,0	0,0	
Kampeertreinen	0,0	0,0	0,0	0,0	0,0	0,0	26,7%
Reclameborden	0,1	0,1	0,1	0,2	0,2	0,1	10,1%
Lichtreclames	0,0	0,0	0,0	0,0	0,0	0,0	
Verspreiding kosteloos drukwerk	7,6	7,1	5,9	5,7	4,9	6,3	-10,2%
Voertuigen met reclame	0,0	0,0	0,0	0,0	0,0	0,0	
Privé-wegwijzers	0,0	0,0	0,0	0,0	0,0	0,0	
Andere bedrijfsbelastingen	0,0	0,0	0,0	0,0	0,0	0,0	

## Provincie (E)

Rekeningen Budget Evolutie

	2018	2019	2020	2021	2022	2023	2018-2022
Nachtwinkels en phoneshops	0,1	0,1	0,1	0,1	0,1	0,1	4,8%
Barpersoneel	0,0	0,0	0,0	0,0	0,0	0,0	
Privé-clubs	0,0	0,1	0,0	0,0	0,0	0,0	23,0%
Banken en financieringsinstellingen	0,1	0,1	0,1	0,1	0,1	0,1	-2,8%
Wedkantoren	0,0	0,0	0,0	0,0	0,0	0,0	
Leurhandel	0,0	0,0	0,0	0,0	0,0	0,0	7,1%
Taxidiensten	0,3	0,3	0,2	0,1	0,4	0,3	7,6%
Diensten verhuur voertuigen met bestuurder	0,1	0,2	0,1	0,1	0,1	0,1	-19,1%
Stortplaatsen	0,2	0,2	0,2	0,2	0,2	0,2	-1,0%
Stapelplaatsen voor schroot	0,0	0,0	0,0	0,0	0,0	0,0	-38,1%
Tanks en vergaarbakken	0,2	0,2	0,2	0,2	0,2	0,2	0,2%
Verblijfsbelasting	3,8	4,7	1,6	1,0	3,8	5,1	0,6%
Kamers	0,1	0,0	0,0	0,1	0,1	0,1	9,7%
Kampeertreinen	0,1	0,2	0,1	0,1	0,2	0,1	4,5%
Reclameborden	0,4	0,6	0,5	0,6	0,5	0,6	9,5%
Lichtreclames	0,6	0,6	0,4	0,7	0,8	0,9	9,6%
Verspreiding kosteloos drukwerk	8,7	8,9	6,3	7,3	7,2	7,9	-4,4%
Voertuigen met reclame	0,0	0,0	0,0	0,0	0,0	0,0	
Privé-wegwijzers	0,0	0,0	0,0	0,0	0,0	0,0	-2,7%
Andere bedrijfsbelastingen	2,5	2,4	2,2	2,1	1,5	1,7	-11,1%

## Gewest (E)

Rekeningen Budget Evolutie

	2018	2019	2020	2021	2022	2023	2018-2022
Nachtwinkels en phoneshops	0,1	0,1	0,1	0,1	0,2	0,2	26,4%
Barpersoneel	0,0	0,0	0,0	0,0	0,0	0,1	-36,4%
Privé-clubs	0,0	0,1	0,0	0,0	0,0	0,0	-9,0%
Banken en financieringsinstellingen	0,1	0,1	0,1	0,1	0,1	0,1	-8,5%
Wedkantoren	0,0	0,0	0,0	0,0	0,0	0,0	4,3%
Leurhandel	0,0	0,0	0,0	0,0	0,0	0,0	-3,2%
Taxidiensten	0,2	0,2	0,1	0,1	0,1	0,1	-6,5%
Diensten verhuur voertuigen met bestuurder	0,1	0,1	0,0	0,0	0,1	0,1	-4,0%
Stortplaatsen	0,1	0,1	0,1	0,1	0,0	0,1	-20,5%
Stapelplaatsen voor schroot	0,0	0,0	0,0	0,0	0,0	0,0	33,8%
Tanks en vergaarbakken	0,2	0,2	0,2	0,4	0,4	0,4	13,6%
Verblijfsbelasting	2,1	2,3	1,4	1,0	2,7	3,8	6,9%
Kamers	0,2	0,2	0,1	0,1	0,1	0,1	-17,3%
Kampeertreinen	1,3	1,4	1,5	2,2	2,0	2,0	11,9%
Reclameborden	0,7	0,7	0,7	0,8	0,8	0,8	3,7%
Lichtreclames	0,2	0,2	0,1	0,2	0,2	0,2	4,6%
Verspreiding kosteloos drukwerk	5,8	5,4	4,4	5,1	5,1	5,9	-3,1%
Voertuigen met reclame	0,0	0,0	0,0	0,0	0,0	0,0	-1,3%
Privé-wegwijzers	0,0	0,0	0,0	0,0	0,0	0,0	-4,9%
Andere bedrijfsbelastingen	2,8	2,8	2,6	2,1	2,5	2,6	-3,3%



€/inw

	LUBBEK							Cluster (E)						
	Rekeningen					Budget	Evolutie	Rekeningen					Budget	Evolutie
	2018	2019	2020	2021	2022	2023	2018-2022	2018	2019	2020	2021	2022	2023	2018-2022
<b>Belastingen vertoningen/vermakelijkheden</b>	<b>0,0</b>	<b>0,0</b>	<b>0,0</b>	<b>0,0</b>	<b>0,0</b>	<b>0,0</b>		<b>0,0</b>	<b>0,0</b>	<b>0,0</b>	<b>0,0</b>	<b>0,0</b>	<b>0,0</b>	
Vermakelijkheden	0,0	0,0	0,0	0,0	0,0	0,0		0,0	0,0	0,0	0,0	0,0	0,0	
Vertoningen	0,0	0,0	0,0	0,0	0,0	0,0		0,0	0,0	0,0	0,0	0,0	0,0	
Openbare bals	0,0	0,0	0,0	0,0	0,0	0,0		0,0	0,0	0,0	0,0	0,0	0,0	
<b>Belastingen gebruik v/h openbare domein</b>	<b>9,7</b>	<b>9,6</b>	<b>13,5</b>	<b>13,3</b>	<b>0,0</b>	<b>13,1</b>		<b>0,9</b>	<b>0,8</b>	<b>0,7</b>	<b>1,2</b>	<b>1,3</b>	<b>1,3</b>	<b>8,7%</b>
Plaatsrecht markten	0,0	0,0	0,0	0,0	0,0	0,0		0,3	0,3	0,0	0,2	0,2	0,3	-4,0%
Plaatsrecht kermissen	0,0	0,0	0,0	0,0	0,0	0,0		0,0	0,1	0,0	0,0	0,0	0,0	-26,9%
Kaairechten	0,0	0,0	0,0	0,0	0,0	0,0		0,0	0,0	0,0	0,0	0,0	0,0	
Kiosken, frituurkramen, handelsinrichtingen	0,0	0,0	0,0	0,0	0,0	0,0		0,0	0,0	0,0	0,0	0,0	0,0	0,7%
Strandexploitaties	0,0	0,0	0,0	0,0	0,0	0,0		0,0	0,0	0,0	0,0	0,0	0,0	
Benzine-, olie- en persdrukpompen	0,0	0,0	0,0	0,0	0,0	0,0		0,0	0,0	0,0	0,0	0,0	0,0	
Automatische verdelers	0,0	0,0	0,0	0,0	0,0	0,0		0,0	0,0	0,0	0,0	0,0	0,0	
Standplaatsen huurrijtuigen	0,0	0,0	0,0	0,0	0,0	0,0		0,0	0,0	0,0	0,0	0,0	0,0	
Terrassen, tafels, stoelen	0,0	0,0	0,0	0,0	0,0	0,0		0,0	0,0	0,0	0,0	0,0	0,0	
Masten en pylonen	9,7	9,6	13,5	13,3	0,0	13,1		0,0	0,0	0,1	0,1	0,1	0,1	
Andere inname openbaar domein	0,0	0,0	0,0	0,0	0,0	0,0		0,2	0,2	0,3	0,4	0,3	0,4	11,7%
Parkeren	0,0	0,0	0,0	0,0	0,0	0,0		0,1	0,0	0,0	0,3	0,4	0,2	28,7%
Andere belastingen openbaar domein	0,0	0,0	0,0	0,0	0,0	0,0		0,2	0,2	0,2	0,2	0,2	0,2	-4,4%

	Provincie (E)							Gewest (E)						
	Rekeningen					Budget	Evolutie	Rekeningen					Budget	Evolutie
	2018	2019	2020	2021	2022	2023	2018-2022	2018	2019	2020	2021	2022	2023	2018-2022
<b>Belastingen vertoningen/vermakelijkheden</b>	<b>0,0</b>	<b>0,2</b>	<b>0,1</b>	<b>0,0</b>	<b>0,2</b>	<b>0,2</b>	<b>204,7%</b>	<b>0,5</b>	<b>0,6</b>	<b>0,2</b>	<b>0,1</b>	<b>0,6</b>	<b>0,5</b>	<b>4,5%</b>
Vermakelijkheden	0,0	0,0	0,0	0,0	0,0	0,0		0,3	0,3	0,0	0,1	0,5	0,4	9,8%
Vertoningen	0,0	0,2	0,1	0,0	0,1	0,2	115,4%	0,2	0,2	0,2	0,0	0,2	0,2	-5,7%
Openbare bals	0,0	0,0	0,0	0,0	0,0	0,0		0,0	0,0	0,0	0,0	0,0	0,0	-24,3%
<b>Belastingen gebruik v/h openbare domein</b>	<b>12,3</b>	<b>13,3</b>	<b>10,3</b>	<b>10,0</b>	<b>11,5</b>	<b>14,1</b>	<b>-1,6%</b>	<b>8,9</b>	<b>9,0</b>	<b>7,5</b>	<b>8,9</b>	<b>9,9</b>	<b>10,4</b>	<b>2,6%</b>
Plaatsrecht markten	1,6	1,5	0,7	1,0	1,1	1,2	-8,3%	1,3	1,3	0,5	0,9	1,0	1,1	-6,1%
Plaatsrecht kermissen	0,3	0,3	0,0	0,1	0,3	0,3	-6,9%	0,3	0,3	0,0	0,1	0,2	0,3	-6,0%
Kaairechten	0,0	0,0	0,0	0,0	0,0	0,0		0,0	0,0	0,0	0,0	0,0	0,0	-11,4%
Kiosken, frituurkramen, handelsinrichtingen	0,1	0,1	0,1	0,1	0,1	0,1	-10,5%	0,1	0,1	0,1	0,1	0,1	0,1	-0,3%
Strandexploitaties	0,0	0,0	0,0	0,0	0,0	0,0		0,2	0,2	0,2	0,2	0,2	0,2	0,5%
Benzine-, olie- en persdrukpompen	0,1	0,1	0,1	0,1	0,1	0,1	1,4%	0,1	0,1	0,1	0,1	0,1	0,1	-2,1%
Automatische verdelers	0,0	0,0	0,0	0,0	0,0	0,0	-10,1%	0,0	0,0	0,0	0,0	0,0	0,0	-4,0%
Standplaatsen huurrijtuigen	0,0	0,0	0,0	0,0	0,0	0,0	-2,4%	0,0	0,0	0,0	0,0	0,0	0,0	-11,8%
Terrassen, tafels, stoelen	0,3	0,5	0,0	0,0	0,0	0,3	-37,3%	0,7	0,7	0,3	0,2	0,6	0,7	-2,1%
Masten en pylonen	1,1	1,2	2,2	2,4	2,5	2,8	21,9%	0,8	0,8	1,8	2,6	2,6	3,0	34,9%
Andere inname openbaar domein	0,9	0,9	1,0	1,2	1,2	1,1	9,5%	1,1	1,1	1,5	1,6	1,7	1,5	11,6%
Parkeren	6,9	7,5	5,0	4,1	5,1	6,1	-7,2%	3,6	3,7	2,2	2,3	2,6	2,4	-8,3%
Andere belastingen openbaar domein	1,0	1,2	1,3	1,1	1,1	2,2	2,6%	0,7	0,8	0,7	0,7	0,8	0,9	1,7%



€/inw

**LUBBEEK**

	Rekeningen					Budget	Evolutie
	2018	2019	2020	2021	2022	2023	
<b>Belastingen op het patrimonium</b>	<b>30,7</b>	<b>31,7</b>	<b>35,0</b>	<b>28,6</b>	<b>30,4</b>	<b>27,2</b>	<b>-0,2%</b>
Bouwen	0,0	0,0	0,0	0,0	0,0	0,0	
Niet-bebouwde gronden	25,1	28,7	27,2	20,7	19,9	19,4	-5,6%
Niet-bebouwde percelen	0,0	0,0	0,0	0,0	0,0	0,0	
Ontbreken van parkeerplaatsen	0,0	0,0	0,0	0,0	0,0	0,0	
Leegstaande woningen en gebouwen	2,8	0,0	4,0	3,7	5,9	3,7	20,8%
Krotten, verwaarloosde woningen	0,0	0,0	0,9	1,3	1,6	1,3	
Leegstand, verkrotting bedrijfsruimten	0,0	0,0	0,0	0,0	0,0	0,0	
Tweede verblijven	2,8	3,0	2,9	2,9	3,0	2,8	1,1%
Andere belastingen op het patrimonium	0,0	0,0	0,0	0,0	0,0	0,0	
<b>Andere belastingen</b>	<b>0,0</b>	<b>0,0</b>	<b>0,0</b>	<b>0,0</b>	<b>0,0</b>	<b>0,0</b>	
Algemene gemeentebelasting	0,0	0,0	0,0	0,0	0,0	0,0	
Luxepaarden	0,0	0,0	0,0	0,0	0,0	0,0	
Honden	0,0	0,0	0,0	0,0	0,0	0,0	
Overige andere belastingen	0,0	0,0	0,0	0,0	0,0	0,0	
<b>Boetes</b>	<b>0,0</b>	<b>0,0</b>	<b>0,1</b>	<b>0,1</b>	<b>0,0</b>	<b>6,8</b>	<b>19,5%</b>

**Cluster (E)**

	Rekeningen					Budget	Evolutie
	2018	2019	2020	2021	2022	2023	
	<b>11,4</b>	<b>13,5</b>	<b>15,4</b>	<b>14,2</b>	<b>20,8</b>	<b>15,4</b>	<b>16,3%</b>
Bouwen	1,1	1,5	2,1	1,1	5,7	1,5	49,4%
Niet-bebouwde gronden	1,7	2,6	3,4	3,8	3,5	3,5	19,7%
Niet-bebouwde percelen	2,4	1,4	1,4	1,8	1,7	1,8	-8,0%
Ontbreken van parkeerplaatsen	0,0	0,0	0,1	0,1	0,0	0,0	-225,2%
Leegstaande woningen en gebouwen	1,9	3,1	3,6	3,8	4,8	4,2	26,3%
Krotten, verwaarloosde woningen	0,0	0,0	0,0	0,0	0,0	0,2	167,1%
Leegstand, verkrotting bedrijfsruimten	0,0	0,5	0,0	0,0	0,0	0,0	
Tweede verblijven	4,1	4,3	4,6	3,4	4,5	3,9	2,0%
Andere belastingen op het patrimonium	0,0	0,0	0,1	0,1	0,5	0,2	
<b>Andere belastingen</b>	<b>0,0</b>	<b>0,0</b>	<b>0,0</b>	<b>0,0</b>	<b>0,0</b>	<b>0,0</b>	<b>15,4%</b>
Algemene gemeentebelasting	0,0	0,0	0,0	0,0	0,0	0,0	
Luxepaarden	0,0	0,0	0,0	0,0	0,0	0,0	
Honden	0,0	0,0	0,0	0,0	0,0	0,0	
Overige andere belastingen	0,0	0,0	0,0	0,0	0,0	0,0	15,4%
<b>Boetes</b>	<b>1,2</b>	<b>1,4</b>	<b>1,2</b>	<b>1,1</b>	<b>2,0</b>	<b>6,8</b>	<b>14,0%</b>

**Provincie (E)**

	Rekeningen					Budget	Evolutie
	2018	2019	2020	2021	2022	2023	
<b>Belastingen op het patrimonium</b>	<b>11,9</b>	<b>17,2</b>	<b>13,6</b>	<b>15,8</b>	<b>16,3</b>	<b>18,6</b>	<b>8,3%</b>
Bouwen	3,7	3,0	2,3	2,3	2,4	2,3	-10,3%
Niet-bebouwde gronden	1,2	1,3	1,3	1,6	1,3	1,5	1,5%
Niet-bebouwde percelen	0,3	0,2	0,2	0,3	0,3	0,3	-5,8%
Ontbreken van parkeerplaatsen	-0,1	0,3	0,5	0,3	0,2	0,3	43,5%
Leegstaande woningen en gebouwen	2,9	4,1	4,4	5,5	4,9	6,4	14,1%
Krotten, verwaarloosde woningen	0,2	0,3	0,3	0,3	0,2	0,4	-0,1%
Leegstand, verkrotting bedrijfsruimten	0,0	0,1	0,1	0,1	0,0	0,2	12,6%
Tweede verblijven	3,2	7,5	4,4	5,3	6,8	6,9	20,7%
Andere belastingen op het patrimonium	0,4	0,4	0,1	0,1	0,2	0,2	-16,1%
<b>Andere belastingen</b>	<b>1,9</b>	<b>1,9</b>	<b>1,9</b>	<b>1,6</b>	<b>1,2</b>	<b>1,5</b>	<b>-10,6%</b>
Algemene gemeentebelasting	1,7	1,7	1,8	1,0	1,0	1,0	-12,2%
Luxepaarden	0,0	0,0	0,0	0,0	0,0	0,0	-8,8%
Honden	0,0	0,0	0,0	0,0	0,0	0,0	
Overige andere belastingen	0,2	0,2	0,1	0,6	0,2	0,4	-0,3%
<b>Boetes</b>	<b>5,0</b>	<b>4,5</b>	<b>4,1</b>	<b>8,0</b>	<b>10,4</b>	<b>16,5</b>	<b>19,9%</b>

**Gewest (E)**

	Rekeningen					Budget	Evolutie
	2018	2019	2020	2021	2022	2023	
	<b>22,9</b>	<b>24,3</b>	<b>24,8</b>	<b>26,3</b>	<b>27,7</b>	<b>29,2</b>	<b>4,9%</b>
Bouwen	1,4	1,5	1,1	1,1	1,4	1,2	-1,4%
Niet-bebouwde gronden	1,1	1,1	1,1	1,1	1,2	1,2	0,8%
Niet-bebouwde percelen	0,8	0,6	0,9	0,6	0,6	0,7	-7,3%
Ontbreken van parkeerplaatsen	0,2	0,4	0,3	0,3	0,3	0,4	16,7%
Leegstaande woningen en gebouwen	2,7	3,3	3,5	4,6	4,4	4,8	12,7%
Krotten, verwaarloosde woningen	1,1	1,0	1,2	1,3	1,2	1,5	1,8%
Leegstand, verkrotting bedrijfsruimten	0,2	0,3	0,2	0,3	0,3	0,3	7,6%
Tweede verblijven	14,5	15,6	16,1	16,5	17,7	17,6	5,0%
Andere belastingen op het patrimonium	0,7	0,6	0,4	0,5	0,6	1,4	-3,5%
<b>Andere belastingen</b>	<b>8,2</b>	<b>7,9</b>	<b>7,8</b>	<b>7,9</b>	<b>7,8</b>	<b>7,9</b>	<b>-1,1%</b>
Algemene gemeentebelasting	7,8	7,6	7,3	7,5	7,5	7,5	-1,0%
Luxepaarden	0,0	0,0	0,0	0,0	0,0	0,0	24,2%
Honden	0,0	0,0	0,0	0,0	0,0	0,0	-55,6%
Overige andere belastingen	0,4	0,3	0,4	0,4	0,3	0,4	-3,5%
<b>Boetes</b>	<b>2,8</b>	<b>3,0</b>	<b>2,7</b>	<b>4,5</b>	<b>8,1</b>	<b>13,9</b>	<b>30,4%</b>





---

## Interpretatie van het Individueel Financieel Profiel

### Inleiding

In dit Individueel Financieel Profiel biedt Belfius Bank u de mogelijkheid om de evolutie na te gaan in de financiële toestand van uw bestuur (gemeente en OCMW) en die te vergelijken met de situatie van relevante referentiegroepen van gemeenten. De cijfergegevens volgens BBC 2020 komen uit de Open Data van het Agentschap Binnenlands Bestuur Vlaanderen (ABB).

Het Individueel Financieel Profiel is samengesteld uit zes grote onderdelen:

- **de algemene indicatoren:** geven een zicht op niet-financiële omgevingsfactoren die, rechtstreeks of onrechtstreeks, een effect hebben op de lokale financiën en hun evolutie.
- **de exploitatierekening:** dit hoofdstuk schetst hoe **exploitatie-uitgaven en -ontvangsten** evolueren in de tijd en dit in vergelijking met de referentiegroepen. De vergelijking gebeurt zowel volgens de aard (economische verdeling) als volgens de grote beleidsdomeinen (functionele verdeling). Daarna worden de belangrijkste uitgavenposten afzonderlijk belicht, zoals de werkings- en personeelsuitgaven en de toegestane werkingssubsidies. Als belangrijkste onderdeel van de exploitatie-ontvangsten komt de gemeentelijke **fiscaliteit** gedetailleerd aan bod. Is de gemeente in staat om een toekomstige druk op de financiën het hoofd te bieden? De impact van de vergrijzing op de aanvullende personenbelasting (APB) wordt ook in kaart gebracht.
- **het resultaat en de financiële beleidsruimte:** dit deel gaat dieper in op de details van de staat van het financieel evenwicht binnen BBC met o.m. de autofinancieringsmarge (AFM) die aangeeft of de gemeente al dan niet structureel in evenwicht is.
- **de schuld:** biedt een analyse van de schuldtoestand, met inbegrip van een ratio-analyse.
- **de vooruitzichten en het ESR-vorderingensaldo:** het Meerjarenplan blikkt vooruit op de geplande exploitatie-, investerings- en financieringscyclus en de evolutie van de financiële evenwichten. Het ESR-vorderingensaldo, volgens het Europees stelsel van nationale en regionale rekeningen, is een maatstaf voor de Vlaamse besturen om zich te vergelijken met andere overheden.
- **de investeringen en het patrimonium:** geven de investeringsdynamiek weer en de evolutie van het patrimonium en belichten of er voldoende werd geïnvesteerd. De vereenvoudigde balans geeft de activa weer van gemeente en OCMW samen.



## De vergelijkingscategorieën

Elk individueel cijfer wordt geplaatst naast gemiddelde bedragen van de gemeenten en OCMW 's uit dezelfde provincie, de sociaal-economische cluster en het gewest (zonder Antwerpen en Gent). Het eigen bestuur maakt geen deel uit van de gemiddelde bedragen.

De sociaal-economische cluster groepeert gemeenten die op demografisch, economisch en sociaal gebied het dichtst aanleunen bij uw gemeente. Belfius Bank stelde deze sociaal-economische typologie (2017) van de gemeenten samen op basis van meer dan 150 indicatoren, zoals de tewerkstellingsgraad, de grondbestemming, de economische activiteit, de leeftijdsstructuur van de bevolking, de scholingsgraad, het gemiddelde inkomen, de demografische evolutie, de kadastrale inkomens, de bevolkingsdichtheid... en dit voor elke gemeente.

Voor verdere informatie over de clusters en hun samenstelling, kan u de studie raadplegen over de Sociaaleconomische typologie van de gemeenten: <https://research.belfius.be/nl/typologie-gemeenten/>.

## Algemene indicatoren

De algemene indicatoren in het Individueel Financieel Profiel komen uit officiële bronnen:

- de meest recente statistische rapporten van de FOD Economie ([www.economie.fgov.be](http://www.economie.fgov.be)): bevolking op 1 januari, demografische structuur, demografische groei, fiscale inkomens volgens de aangifte, kadastrale inkomens
- Steunpunt Werk en Sociale Economie (WSE) ([www.steunpuntwse.be](http://www.steunpuntwse.be)): werkloosheidsgraad
- POD Maatschappelijke integratie ([www.mi-is.be](http://www.mi-is.be)): aantal begunstigden van het recht op maatschappelijke integratie (R.M.I)
- Statistiek Vlaanderen: lengte van het wegennet, sociale woningen

Hoe deze sociale, economische en demografische kenmerken van een gemeente evolueren bepaalt, rechtstreeks of onrechtstreeks, de accenten die een bestuur legt in het financiële beleid.

De analyse van deze algemene indicatoren laat toe om een reeks knelpunten en/of opportuniteiten te identificeren voor het financiële beleid, bijvoorbeeld:

- hoe de fiscale basis evolueert
- de algemene financiering (fondsen)
- het sociale beleid
- het investeringsbeleid
- welke diensten het bestuur aanbiedt, bijvoorbeeld gekoppeld aan de demografie



## De exploitatierekening

**Het detail van de netto exploitatie-uitgaven volgens beleidsdomein** legt het verband tussen de exploitatie-uitgaven en -ontvangsten voor een aantal grote beleidsdomeinen en de overeenstemmende gemiddelde investeringsinspanning over de laatste jaren. Twee grafieken onderaan de bladzijde tonen de spreiding van de netto-uitgaven binnen het gewest voor de beleidsvelden “sport “ en “kunst & cultuur” .

**De economische verdeling van de exploitatie-uitgaven en -ontvangsten** vergelijkt zowel de data van gemeente en OCMW afzonderlijk als geaggregeerd. Deze geaggregeerde gegevens zijn geen geconsolideerde gegevens, m.a.w. interne stromen werden niet geëlimineerd met uitzondering van de interne facturatie tussen gemeente en OCMW.

**De exploitatierekening** is onderverdeeld in de hoofdrubrieken uit het algemene rekeningenstelsel van BBC 2020:

- voor de **exploitatie-uitgaven**: goederen en diensten; bezoldigingen en pensioenen; toegestane werkingssubsidies; financiële uitgaven; andere operationele uitgaven. Voor het OCMW zijn er specifiek de uitgaven voor individuele hulpverlening.

- voor de **exploitatie-ontvangsten**: ontvangsten uit de werking; fiscale ontvangsten; ontvangen werkingssubsidies; financiële ontvangsten; andere operationele ontvangsten. Voor het OCMW is er specifiek de recuperatie van de individuele hulpverlening.

**Bubbelgrafieken** geven **het detail van de exploitatie-uitgaven en -ontvangsten** weer met de besturen van de cluster (clusterverdeling) en die binnen de provincie (provinciale verdeling). De twee assen van de bubbelgrafieken situeren de geaggregeerde gegevens van gemeente en OCMW ten opzichte van hun vergelijkingsgroepen en ten opzichte van alle andere geaggregeerde gemeenten en OCMW's binnen de cluster of de provincie. De kleuren waarmee het bestuur en zijn vergelijkingsgroepen worden voorgesteld zijn dezelfde doorheen het hele document. De andere besturen uit de cluster of de provincie worden elk door een wit symbool voorgesteld. Op die manier is het eenvoudig na te gaan hoe representatief de gemiddelde waarden uit het Individueel Financieel Profiel zijn: liggen de cijfers van alle besturen uit de cluster of de provincie eerder gespreid of zijn ze geconcentreerd rond deze gemiddelde waarden?

**Het detail van de werkingsuitgaven** geeft een uitsplitsing van de uitgaven die behoren tot de “goederen en diensten”. Dit detail laat onder andere toe om de energie-uitgaven en andere werkingsuitgaven van uw bestuur te vergelijken met die van de relevante vergelijkingsgroepen.

**Bezoldigingen en pensioenen**: in het detail van de personeelsuitgaven wordt het personeelsbestand van de gemeente en het OCMW verder gedetailleerd per type contract en in functie van de verschillende uitgavenstromen.

**Toegestane werkingssubsidies**: de werkingssubsidies voor het OCMW, de politiezone en de hulpverleningszone staan apart vermeld. De categorie ‘andere’ bevat onder meer de werkingssubsidies voor de AGB 's, de gemeentelijke vzw's, de intergemeentelijke samenwerkingsverbanden, de kerkfabrieken, de bedrijven, verenigingen, burgers... Om een preciezer zicht te krijgen op de representativiteit van de gemiddelde waarden van de belangrijkste toelagen (politiezone en hulpverleningszone) worden voor elke toelage, het gemiddelde, de mediaan en de standaardafwijking berekend. De **staafgrafieken** geven weer hoeveel gemeenten er bedragen (in EUR per inwoner) besteden binnen een bepaalde vork. De kleur van de staven geeft aan of het hierbij gaat over de provincie (blauw) of het gewest (roze). Op die manier toont de grafiek dus het patroon van deze verdeling binnen de provincie en het gewest. De staaf waarbinnen het bestuur zich bevindt is aangeduid in het groen.



**Ontvangen werkingssubsidies:** omvatten drie rubrieken: het gemeentefonds, de specifieke werkingssubsidies en de overige werkingssubsidies. De specifieke werkingssubsidies bestaan uit subsidies die direct gelinkt zijn met een bepaald project of een bepaalde dienst (bv. subsidies in het kader van buurtwerking of jongerenwerking, het aanbieden van sociale huisvesting...). De overige werkingssubsidies daarentegen zijn subsidies die een derde toekent voor de algemene financiering van het lokaal beleid. De bezoldigingen van gemeentelijk onderwijzend personeel vormen geen reële geldstroom binnen de gemeente. Als die bedragen wel worden ingeschreven dan is dat gelijktijdig als uitgaven (bezoldigingen onderwijzend personeel t.l.v. derden, alsof de gemeente ze betaalt) en als ontvangsten (een zogenaamde specifieke werkingssubsidie van de Vlaamse overheid die deze loonkost werkelijk draagt).

**Gecorrigeerde uitgaven en ontvangsten:** de exploitatierekening bevat een aantal posten die identiek zijn zowel voor de uitgaven als voor de ontvangsten en daardoor de bedragen van de uitgaven- en ontvangstencyclus verhogen. Het gaat hier onder meer om uitgaven en subsidies voor het gesubsidieerd onderwijzend personeel, uitgaven voor leningen “overheidsaandeel” en de overeenstemmende ontvangsten van de Vlaamse overheid. Zij veroorzaken in principe geen uitgaande of inkomende kasstromen. Bovendien beïnvloeden zij het saldo niet. Bij een benadering waarbij enkel de reële uitgaven of ontvangsten meetellen, dienen bovenstaande elementen dan ook te worden geneutraliseerd. In het Individueel Financieel Profiel heet het resultaat hiervan de “gecorrigeerde ontvangsten”, respectievelijk de “gecorrigeerde uitgaven”.

## Fiscaliteit

**Impact van de vergrijzing op de Aanvullende Personenbelasting (APB):** twee ingekleurde kaarten van Vlaanderen geven per gemeente de impact weer van de vergrijzing op de APB tegen 2030 (kaart 1) en de gradatie van die impact (kaart 2).

Men spreekt in deze analyse van vergrijzing wanneer de leeftijdsgroep die niet langer beroepsactief is (60+) groter wordt in aantal dan haar vervangingspotentieel op lange termijn (45-54 jaar). De verschuiving van meer en meer inwoners naar een leeftijdsgroep die het einde van haar loopbaan bereikt maar tot voor kort wel de hoogste bijdrage leverde in de personenbelasting, kan de inkomsten van de gemeenten sterk beïnvloeden. Belfius Research berekende daarom via een econometrisch model per gemeente de mate waarin de inkomsten uit de personenbelastingen tegen 2030 dreigen te verminderen bij een gelijkblijvende situatie. Het bruto-effect van deze impact houdt immers geen rekening met economische conjunctuur of andere trends. Of de gemeente in haar werking deze terugval in de aanvullende personenbelasting sterk zal voelen hangt daarbij ook af van hoe belangrijk deze belastinginkomsten zijn in de totale exploitatie-ontvangsten.

**Waarde van 1% APB, resp. waarde van 100 opcentiemen:** dit bedrag geeft weer hoeveel meer / minder inkomsten het bestuur potentieel kan halen uit een verhoging / verlaging van de belastingtarieven.

**Waarde van 1% APB, resp. waarde van 100 opcentiemen/ inwoner:** dit bedrag geeft de financiële weerslag per inwoner weer van een verhoging of verlaging van de belastingtarieven.

**Ontvangsten APB, resp. OV / gecorrigeerde uitgaven:** deze ratio gaat na in welke mate de reële uitgaven gefinancierd worden door de ontvangsten uit de aanvullende personenbelasting (APB), respectievelijk de onroerende voorheffing (OV).



**Fiscale druk van de gecentraliseerde belastingen:** hierbij confronteren we de reële ontvangsten uit de aanvullende personenbelasting en de opcentiemen op de onroerende voorheffing met de theoretische ontvangsten, die de gemeente zou optekenen indien de gemiddelde gemeentelijke aanslagvoeten toegepast worden die gelden in het gewest (alle gemeenten). Een ratio kleiner dan 100% geeft aan dat de fiscale druk in de gemeente kleiner is dan gemiddeld in het totale gewest en wijst dan ook op een zekere (relatieve) ruimte om extra ontvangsten te genereren via de fiscaliteit. Een ratio groter dan 100% wijst op een hogere fiscale druk dan gemiddeld in het gewest van toepassing is.

**Fiscale druk van de andere belastingen:** deze ratio vergelijkt de reële ontvangsten van de gemeente uit de overige belastingen met de overeenstemmende gemiddelde ontvangsten van alle gemeenten uit het gewest. Deze ratio wordt op dezelfde manier geïnterpreteerd als de voorgaande.

**Totale fiscale druk:** deze ratio geeft de gewogen gemiddelde fiscale druk weer, berekend voor alle belastingen samen (gecentraliseerde en andere belastingen).

De grafiek met de gemiddelde **evolutie van de ontvangsten** uit fiscaliteit, maakt een opdeling tussen de groei van de belastbare basis (nl. de waarde van 1% APB, resp. 100 opcentiemen OV = **groei basis**) en deze van de aanslagvoeten (**groei aanslagvoet**).

De bijkomende gegevens rond de **lokale fiscaliteit** leveren voor de gemeente een duidelijk beeld van het belang van enkele specifieke lokale heffingen en spiegelen die aan de gegevens van relevante vergelijkingsgroepen. Het uitgebreide detail vindt u in bijlage.



## Resultaat en financiële beleidsruimte

Onder 'Resultaat van het boekjaar' staat een **reflectie van de staat van het financieel evenwicht** volgens BBC 2020. Het resultaat is onderverdeeld in de exploitatiecyclus (I), de investeringscyclus (II) en de financieringscyclus (IV). De som van deze drie cycli geeft het budgettair resultaat van het boekjaar (V). De som van dit budgettair resultaat van het boekjaar (V) en het gecumuleerde budgettair resultaat van het vorige boekjaar (VI) geeft het gecumuleerd budgettair resultaat (VII). Wanneer men van dit gecumuleerd budgettair resultaat (VII) de onbeschikbare gelden (VIII) aftrekt komt men tot het beschikbaar budgettair resultaat (IX). Het beschikbaar budgettair resultaat moet elk boekjaar groter of minstens gelijk zijn aan nul (het "toestandsevenwicht"). Schematisch geeft dit:

<b>I. Exploitatiesaldo</b>	(a-b)
a. Ontvangsten	
b. Uitgaven	
<b>II. Investeringsaldo</b>	(a-b)
a. Ontvangsten	
b. Uitgaven	
<b>III. Saldo exploitatie en investeringen</b>	(I+II)
<b>IV. Financieringsaldo</b>	(a-b)
a. Ontvangsten	
b. Uitgaven	
<b>V. Budgettair resultaat van het boekjaar</b>	(III+IV)
VI. Gecumuleerd budgettair resultaat vorig boekjaar	
<b>VII. Gecumuleerd budgettair resultaat</b>	(V+VI)
VIII. Onbeschikbare gelden	
<b>IX. Beschikbaar budgettair resultaat</b>	(VII-VIII)

**Het gecumuleerd budgettair resultaat** geeft aan hoe groot de financiële buffer van de gemeente is.

**De onbeschikbare gelden** (BBC 2020) zijn geldmiddelen waarover het bestuur tijdens de duur van het boekjaar niet kan beschikken, zoals gelden die verplicht op een geblokkeerde rekening staan, bijvoorbeeld in het kader van juridische geschillen, huur- of andere waarborgen, enz. Het begrip 'onbeschikbare gelden' dekt niet dezelfde lading als het vroegere begrip 'bestemde gelden'. De geldmiddelen die de raad in het meerjarenplan en/of de jaarrekening wil reserveren voor een specifieke bestemming (bv. een welbepaald investeringsproject, financiering van pensioenverplichtingen) in de volgende boekjaren zijn geen



onbeschikbare gelden, tenzij er een overeenkomst is waaruit de onbeschikbaarheid blijkt. Het bestuur moet zelf de concrete context en/of overeenkomst beoordelen.

**De autofinancieringsmarge (AFM)** geeft aan of het bestuur al dan niet structureel financieel in evenwicht is. De autofinancieringsmarge bestaat uit het verschil tussen het exploitatiesaldo en de netto periodieke kapitaalsaflossingen. Het geeft dus aan hoeveel van de middelen uit de werking overblijven om, na het betalen van de leningsuitgaven, zelf nieuwe investeringen te financieren of nieuwe kredieten aan te gaan. De autofinancieringsmarge dient minstens nul te zijn of meer aan het einde van de planningsperiode (bestuursperiode + 1 jaar).

**Autofinancieringsmarge / gecorrigeerde ontvangsten:** deze ratio geeft weer welk aandeel van de ontvangsten omgezet wordt in een overschot of een tekort. Deze ratio identificeert de 'spaarquote' van het bestuur (bij een positieve ratio) of geeft aan dat de exploitatie-ontvangsten relatief ontoereikend zijn om een structureel evenwicht te bereiken (bij een negatieve ratio).

**Belastingen / gecorrigeerde uitgaven:** deze ratio gaat na in welke mate de reële uitgaven gefinancierd worden door de belastingontvangsten.

**Onsamendrukbare gecorrigeerde uitgaven / gecorrigeerde ontvangsten:** deze ratio gaat na in welke mate een bestuur zijn uitgaven flexibel en op korte termijn zou kunnen reduceren. Onsamendrukbare gecorrigeerde uitgaven zijn uitgaven die op korte termijn moeilijk op substantiële wijze te reduceren zijn: de personeelsuitgaven, de schulduitgaven en de verplichte toelagen (OCMW, politiezone, hulpverleningszone, kerkfabrieken en ziekenhuis). Hoe lager de ratio, des te flexibeler een bestuur kan inspelen op een extra druk op zijn financiën door de uitgaven terug te dringen.

**Gecumuleerd budgettair resultaat / gecorrigeerde uitgaven:** deze ratio geeft aan in hoeverre de financiële buffer van het bestuur de reële jaarlijkse uitgaven kan financieren. Het gaat hier dus om de **dekkingsgraad van de uitgaven**, uitgedrukt in een percentage.

De pagina met **evenwichtscriteria** analyseert met behulp van staafgrafieken en een bubbelgrafiek het budgettair resultaat van het boekjaar, het gecumuleerd budgettair resultaat en de autofinancieringsmarge.

De bubbelgrafieken met informatie over de cluster tonen **de dekkingsgraad van enkele ontvangstencategorieën** (de belastingontvangsten, de totale ontvangen werkingssubsidies en **de reserves** = gecumuleerd budgettair resultaat) **tegenover de gecorrigeerde exploitatie-uitgaven**.

Ten slotte geeft de pagina over de AFM nog de staat van het financieel evenwicht weer van de gemeente en het OCMW samen, met de **gecorrigeerde autofinancieringsmarge (GAFM)**. De GAFM is het structureel evenwicht zonder dat de door het bestuur gekozen financieringswijze een rol speelt. Om na te gaan hoe realistisch de AFM is, berekent de GAFM de marge opnieuw met als gecorrigeerde aflossingen van financiële leningen een vast percentage van 8% van de uitstaande schuld op 31 december van het jaar ervoor (J-1). In het geval er alternatieve financiering werd aangegaan, die kapitaalaflossingen van kredieten doorschuift naar de volgende jaren, levert dit een GAFM die lager is dan de AFM.

**Het geconsolideerd financieel evenwicht** op groepsniveau bevat zowel het beschikbaar budgettair resultaat als de autofinancieringsmarge van de gemeente en het OCMW met dat van de autonome gemeentebedrijven (AGB).



## De schuld

**Schuldenlast eigen aandeel / gecorrigeerde ontvangsten:** berekent de verhouding van de terugbetaling en de kosten van de schuld ten opzichte van de exploitatie-ontvangsten van het bestuur. Deze ratio geeft een indicatie van het "gewicht" van de schuld op de courante financiën van het bestuur.

**Schuldenlast eigen aandeel / financieel draagvlak:** deze ratio geeft weer in welke mate het resultaat uit de exploitatiecyclus, zonder rekening te houden met de interesten op kredieten en leasings (financieel draagvlak), volstaat om de lasten van de externe financiering van het bestuur (aflossingen + intrestlast) te dekken. Een percentage kleiner dan 100% duidt op een positieve AFM.

**Schuld LT eigen aandeel / financieel draagvlak:** deze verhouding geeft het aantal jaren weer dat het bestuur nodig heeft om zijn schuld terug te betalen, in de veronderstelling dat het financieel draagvlak constant blijft.

**Schuld ratio:** deze vergelijkt de LT-schuld eigen aandeel met het volume van de gecorrigeerde exploitatie-ontvangsten. Het gaat dus om een toestand (de schuld) die geplaatst wordt tegenover een stroom (ontvangsten). De ratio berekent het aantal jaren dat een bestuur nodig heeft om haar schuld terug te betalen indien ze het geheel van de ontvangsten hieraan zou kunnen besteden.

**Gewicht van de schuldenlast: schulduitgaven (X-as) en schulduitgaven / gecorrigeerde ontvangsten (Y-as):** deze grafiek vergelijkt twee fundamentele indicatoren voor de 'draagbaarheid van de schuld', namelijk de schuldenlast en de impact op de exploitatiecyclus (schulduitgaven / gecorrigeerde ontvangsten). Hoe meer naar rechtsboven, hoe zwaarder het gewicht van de schuld op de exploitatiecyclus. Hoe meer naar linksonder, hoe draagbaarder het gewicht van de schuld voor de exploitatiecyclus.

---





---

## De vooruitzichten en het saldo berekend volgens de ESR-normen

**'Vooruitzichten'**: het Meerjarenplan geeft een beeld van de geplande exploitatie-, investerings- en financieringscyclus en de financiële evenwichten.

Bij de toetreding tot de Eurozone ondertekenden de deelnemende landen het **Europese stabiliteitspact**. Ze verbonden zich ertoe om ook na de invoering van de eenheidsmunt hun overheidsfinanciën onder controle te houden, met normen voor de overheidsschuld en voor het jaarlijkse tekort. In het kader van het Europese stabiliteitspact zijn de lidstaten van de Europese Unie verplicht hun begrotingsresultaat op geconsolideerd niveau naar de Europese toezichhouders door te sturen. Dit begrotingsresultaat dient opgesteld te worden volgens de ESR-normen (Europees Stelsel van de Rekeningen), om een conformiteit tussen de verschillende lidstaten van de Europese Unie te creëren.

Het **ESR-vorderingensaldo** is het saldo berekend volgens dit Europees stelsel van nationale en regionale rekeningen (ESR) en is één van de belangrijkste normen waaraan de begroting van de lidstaten moet voldoen. Voor de Vlaamse gemeentebesturen berekent het Instituut voor de Nationale Rekeningen (INR) eveneens het ESR-vorderingensaldo, het maakt geen deel uit van de BBC-regelgeving.

Wel maakt de beleids- en beheerscyclus (BBC) het voor de Vlaamse lokale besturen mogelijk om mits enkele aanpassingen de budget- en rekeningcijfers om te zetten naar een ESR-conform resultaat. Dat vormt dan een maatstaf voor de Vlaamse gemeentebesturen om zich te vergelijken met de saldi van andere overheidsentiteiten.

Het ESR-vorderingensaldo is het verschil tussen de totale ontvangsten en uitgaven volgens ESR-normen.

**Totale ontvangsten volgens ESR-normen**: zijn de totale ontvangsten volgens BBC-normen met uitzondering van transacties die verband houden met financiering via kredieten (opname van leningen of leasings) en met de verkoop van financiële activa.

**Totale uitgaven volgens ESR-normen**: zijn de totale uitgaven volgens BBC-normen met uitzondering van transacties die verband houden met financiering via kredieten (kapitaalsaflossingen) en met de investeringen in financiële activa.

**Totale ontvangsten volgens BBC-normen**: maakt het totaal van alle exploitatie-, investerings- en financieringsontvangsten van het boekjaar.

**Totale uitgaven volgens BBC-normen**: maakt het totaal van alle exploitatie-, investerings- en financieringsuitgaven van het boekjaar.



## De investeringen en het patrimonium

**De investeringsverrichtingen** bevatten enkel de uitgaven uit de investeringsrekening. De investeringssubsidies toegestaan tussen gemeente en OCMW werden geconsolideerd.

**Realisatiegraad van de investeringen:** deze wordt bekomen door de reële investeringsuitgaven (afkomstig uit de jaarrekeningen van jaar N) te vergelijken met de voorziene investeringsuitgaven (uit het initiële budget van jaar N). Het resultaat hiervan geeft aan in welke mate de budgetvooruitzichten in de rekening werden gerealiseerd. Een ratio kleiner dan 100% is een indicator van de onvolledige uitvoering van het investeringsbudget. Een ratio hoger dan 100% wijst wellicht op het feit dat er budgetwijzigingen werden doorgevoerd voor de investeringen. Nagaan in welke mate het investeringsbudget gerealiseerd werd in de laatste jaren laat toe om in te schatten hoe realistisch de investeringsvooruitzichten uit het recentste budget zijn.

**Investeringsgraad:** deze ratio geeft de netto-investeringen verhoudingsgewijs weer. De investeringen worden gecorrigeerd met de desinvesteringen en geplaatst tegenover de afschrijvingen, de waardeverminderingen en de herwaarderingen. Het doel van deze ratio is na te gaan in welke mate de nieuwe investeringen de veroudering van het bestaande patrimonium compenseren. Een ratio gelijk aan 100% geeft aan dat de gemeente net voldoende nieuwe investeringen realiseert om haar patrimonium in stand te houden. Een ratio groter dan 100% wijst op een netto patrimoniale aangroei. Een ratio die gedurende meerdere jaren kleiner is dan 100% wijst op een progressieve veroudering van het patrimonium waardoor het in de toekomst wellicht noodzakelijk is om over te gaan tot aanzienlijke herstel- of vervangingsinvesteringen.

Binnen **de balans** wordt een onderscheid gemaakt voor de **materiële vaste activa**:

- Gemeenschapsgoederen: materiële vaste activa die aangewend worden om een maatschappelijke dienstverlening te vervullen, maar waarbij de vervulling van deze dienstverlening minder ontvangsten genereert dan de noodzakelijke uitgaven voor het uitvoeren van deze dienstverlening.
- Bedrijfsmatige materiële vaste activa: materiële vaste activa die aangewend worden om een maatschappelijke dienstverlening te vervullen, maar in tegenstelling tot de gemeenschapsgoederen genereren deze activa voldoende ontvangsten om de uitgaven te compenseren.
- Andere materiële vaste activa: deze activa worden niet aangewend in het kader van maatschappelijke dienstverlening. Ze kunnen gemakkelijker ontvreemd worden zonder een invloed te hebben op de maatschappelijke dienstverlening.



## Detail van de lokale fiscaliteit

De grote posten van de **lokale fiscaliteit** omvatten volgende specifieke opbrengsten en stemmen overeen met volgende codes en omschrijvingen:

- 730 Aanvullende belastingen
- 731 Belastingen op prestaties
- 732 Verhaalbelastingen
- 733 Belasting inzake openbare hygiëne
- 734 Bedrijfsbelastingen
- 735 Belastingen op vertoningen en vermakelijkheden
- 736 Belastingen op het gebruik van het openbaar domein
- 737 Belastingen op patrimonium
- 738 Andere belastingen

**INHOUDSTAFEL**

<b>I. ALGEMENE INDICATOREN &amp; EVOLUTIE</b>	p.3	
<b>II. EXPLOITATIEREKENING</b>		
<b>Exploitatie-uitgaven</b>		
1. Netto-exploitatie-uitgaven en gemiddelde investeringen per beleidsdomein (Gemeente + OCMW)	p.4	
2. Economische verdeling van de exploitatie-uitgaven (Gemeente + OCMW)	p.5	
3. Economische verdeling van de exploitatie-uitgaven (Gemeente)	p.6	
4. Economische verdeling van de exploitatie-uitgaven (OCMW)	p.7	
5. Detail van de exploitatie-uitgaven (Gemeente + OCMW) - cluster	p.8	
6. Detail van de exploitatie-uitgaven (Gemeente + OCMW) - provincie	p.9	
7. Detail van de werkingsuitgaven (Gemeente + OCMW)	p.10	
8. Detail van de personeelsuitgaven (Gemeente + OCMW)	p.11	
9. Detail van de personeelsuitgaven (Gemeente)	p.12	
10. Detail van de personeelsuitgaven (OCMW)	p.13	
11. Detail van de werkingssubsidies (Gemeente)	p.14	
<b>Exploitatie-ontvangsten</b>		
12. Economische verdeling van de exploitatie-ontvangsten (Gemeente + OCMW)	p.15	
13. Economische verdeling van de exploitatie-ontvangsten (Gemeente)	p.16	
14. Economische verdeling van de exploitatie-ontvangsten (OCMW)	p.17	
15. Detail van de exploitatie-ontvangsten (Gemeente + OCMW) - cluster	p.18	
16. Detail van de exploitatie-ontvangsten (Gemeente + OCMW) - provincie	p.19	
17. Fiscaliteit (Gemeente)	p.20	
18. Detail van de lokale fiscaliteit (Gemeente)	p.21	
		<b>III. RESULTAAT &amp; FINANCIËLE BELEIDSRUIMTE</b>
		1. Resultaat van het boekjaar (Gemeente + OCMW) p.22
		2. Resultaten en financiële beleidsruimte (Gemeente + OCMW) p.23
		3. Evenwichtscriteria (Gemeente + OCMW) p.24
		4. Dekkingsgraden & spaarquote (Gemeente + OCMW) - cluster p.25
		5. Autofinancieringsmarge (Gemeente + OCMW + AGB) p.26
		<b>IV. SCHULD</b>
		1. Schuld (Gemeente + OCMW) p.27
		2. Schuld (Gemeente) p.28
		3. Schuld (OCMW) p.29
		<b>V. VOORUITZICHTEN &amp; ESR-SALDO</b> p.30
		<b>VI. INVESTERINGEN &amp; PATRIMONIUM</b>
		1. Investeringsrekening p.32
		2. Balans p.33
		<b>BIJLAGE: Detail van de lokale fiscaliteit</b> p.34