

# Individueel Financieel Profiel

## LUBBEEK

BBC2020

NIS-code : 24066

Aantal inwoners op 1/1/2019 : 14.559

Afdruk op : 23/10/20

Opgenomen gegevens :

Rekeningen : 2014, 2015, 2016, 2017, 2018

Budget/MJP : 2019

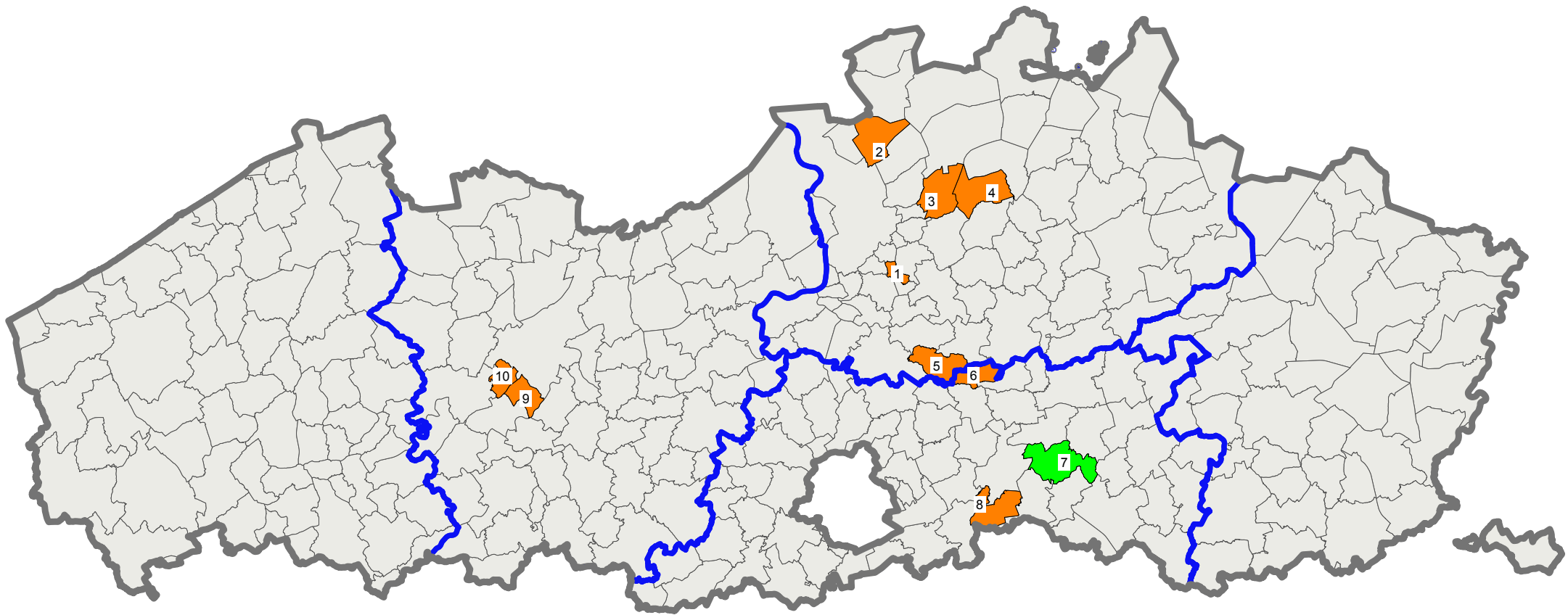

**Legende :**

 LUBBEEK

 V1

 Andere gemeenten

 Provinciegrenzen

**Gemeenten van de Cluster :**

1 - HOVE      5 - BONHEIDEN      8 - OUD-HEVERLEE

2 - KAPellen      6 - KEERBERGEN      9 - DE PINTE

3 - SCHILDE      7 - LUBBEEK      10 - SINT-MARTENS-LATEM

4 - ZOERSEL



Bevolkingsevolutie

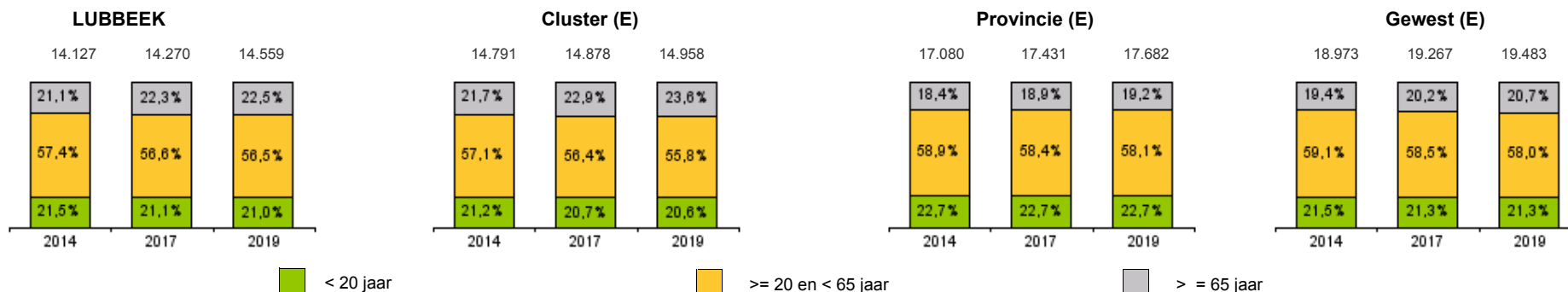

< 20 jaar

>= 20 en < 65 jaar

>= 65 jaar



Evolutie

Evolutie

Evolutie

Evolutie

	LUBBEEK			Cluster (E)			Provincie (E)			Gewest (E)		
	Gemeente	OCMW	Totaal	Gemeente	OCMW	Totaal	Gemeente	OCMW	Totaal	Gemeente	OCMW	Totaal
<b>DEMOGRAFIE</b>												
(gemiddeld) bevolkingsaantal op 1/1/2019	14.559			14.958			17.682			19.483		
Gemiddelde leeftijd (2018)	43,5	1,3%		44,4	1,9%		41,4	0,7%		42,5	1,4%	
Demografische groei (2013-2018)												
Natuurlijke groei		0,0%			-1,6%			0,6%			0,1%	
Migratie		3,6%			2,9%			3,5%			3,1%	
Totaal		3,6%			1,2%			4,1%			3,2%	
<b>INKOMENS EN SOCIALE INDICATOREN</b>												
Gemiddeld inkomen / aangifte (2018)	44.771	7,6%		44.788	11,0%		38.921	8,8%		35.226	9,7%	
(gemiddeld) aantal aangiften (2018)	7.877	4,2%		8.361	2,7%		9.668	3,8%		10.994	3,6%	
Kadastraal inkomen per inwoner (2019)	635	4,2%		794	4,4%		732	0,3%		639	0,7%	
- onbebouwde terreinen	9	-4,2%		3	-0,1%		9	-4,2%		10	2,1%	
- woningen	563	4,9%		725	4,6%		548	2,9%		451	4,6%	
- industrie	34	-3,9%		21	-4,9%		82	-12,4%		109	-14,6%	
- handel en burelen	21	-2,5%		30	-2,7%		67	-5,1%		49	-3,0%	
- publieke gebouwen en publiek gebruik	8	26,5%		15	24,6%		26	11,3%		20	29,3%	
Werkloosheidsgraad (2018)	3,6%	-0,4%		4,6%	-0,6%		5,3%	-0,9%		5,6%	-1,2%	
Begunstigden R.M.I / bevolking (2019)	0,33%	21,8%		0,23%	63,5%		0,52%	56,3%		0,50%	45,1%	
Aantal sociale woningen / 1000 inwoners (2019)	1			4			15			21		
<b>GEMEENTELIJK WEGENNET</b>												
Gemeentelijk wegennet (km)	201			123			154			171		
Bevolkingsdichtheid - inwoners / km² (2019)	315			588			549			441		
<b>PERSONEEL (VTE) / 1.000 inwoners (2019)</b>												
(gemiddeld) aantal vastbenoemden	2,0	0,7	2,7	2,5	0,6	3,0	2,7	0,9	3,6	2,5	1,0	3,5
(gemiddeld) aantal contractuelen	4,0	3,3	7,3	3,8	2,0	5,8	3,7	3,0	6,7	4,6	3,4	8,0
Andere personeelsleden	0,0		0,0	0,0		0,0	0,0		0,0	0,0		0,0
Totaal personeel	6,0	4,0	10,0	6,3	2,5	8,8	6,3	3,9	10,3	7,1	4,4	11,6



€/inw

	LUBBEEK							Cluster (E)						
	Rekeningen					Evolutie	Investering	Rekeningen					Evolutie	Investering
	2014	2015	2016	2017	2018	2014-2018	2014-2018	2014	2015	2016	2017	2018	2014-2018	2014-2018
<b>Algemene financiering</b>	-995	-1.125	-1.212	-1.156	-1.079	-2,1%	1	-932	-1.014	-1.047	-1.044	-1.035	-2,7%	34
<b>Algemeen bestuur</b>	287	289	312	340	357	5,6%	30	291	306	319	326	337	3,7%	70
<b>Mobiliteit</b>	44	49	48	55	47	1,6%	46	44	40	40	38	40	-2,7%	230
<b>Natuur en milieubeheer</b>	28	56	53	65	67	24,7%	2	68	44	38	42	40	-12,4%	59
<b>Veiligheidszorg</b>	117	157	121	124	129	2,4%	3	150	143	138	150	146	-0,7%	11
<b>Ondernemen en werken</b>	3	4	5	6	5	14,2%	0	2	3	3	4	4	14,9%	1
Toerisme	1	1	1	1	1	4,7%	0	1	2	1	1	2	4,6%	0
<b>Wonen en ruimtelijke ordening</b>	1	-91	29	36	38	176,0%	2	3	-3	9	3	10	39,7%	216
<b>Cultuur en vrije tijd</b>	66	71	88	88	88	7,5%	85	89	95	115	122	120	7,9%	100
Kunst en cultuur	25	24	31	35	33	6,9%	75	37	39	50	55	55	10,3%	49
Sport	20	17	19	22	24	4,3%	1	30	32	38	38	36	5,2%	28
Jeugd	11	11	12	13	14	5,0%	4	11	12	13	13	12	2,7%	8
Eredienst	9	10	12	9	7	-7,2%	5	3	3	2	2	2	-6,9%	9
<b>Leren en onderwijs</b>	38	36	38	37	39	1,0%	58	17	16	15	16	15	-2,8%	102
<b>Zorg en opvang</b>	166	214	206	205	189	3,2%	17	122	126	134	143	151	5,4%	43
Sociaal beleid	139	185	167	171	154	2,5%	0	86	89	98	98	105	5,2%	8
Ouderen	-6	-2	-3	-2	1	22,0%	10	7	7	6	8	8	2,8%	17
	<b>Provincie (E)</b>							<b>Gewest (E)</b>						
<b>Algemene financiering</b>	-1.109	-1.166	-1.204	-1.218	-1.141	-0,7%	19	-1.107	-1.169	-1.208	-1.222	-1.212	-2,3%	42
<b>Algemeen bestuur</b>	287	290	300	304	314	2,3%	93	295	304	316	325	337	3,4%	124
<b>Mobiliteit</b>	48	48	50	53	51	1,7%	258	44	45	46	48	49	2,8%	258
<b>Natuur en milieubeheer</b>	45	42	42	40	41	-2,3%	104	49	40	44	45	47	-1,0%	89
<b>Veiligheidszorg</b>	153	155	159	161	157	0,8%	22	150	154	157	159	160	1,7%	26
<b>Ondernemen en werken</b>	7	7	9	9	9	5,8%	3	11	11	13	15	15	7,4%	17
Toerisme	4	3	4	4	4	3,4%	1	7	8	8	9	9	6,0%	8
<b>Wonen en ruimtelijke ordening</b>	3	2	26	27	27	73,2%	188	10	-2	19	20	23	24,2%	236
<b>Cultuur en vrije tijd</b>	95	98	119	123	124	6,9%	119	108	113	132	140	145	7,8%	163
Kunst en cultuur	41	43	55	59	58	9,3%	26	42	44	56	58	61	9,8%	50
Sport	33	33	39	40	38	3,9%	31	37	38	43	45	47	5,8%	55
Jeugd	8	8	10	11	11	8,7%	12	10	10	13	13	14	9,7%	16
Eredienst	6	6	5	1	5	-4,4%	15	8	8	7	6	7	-2,1%	14
<b>Leren en onderwijs</b>	17	16	18	18	18	0,9%	104	12	12	13	14	13	3,1%	78
<b>Zorg en opvang</b>	196	197	204	203	188	-1,1%	178	188	193	195	199	204	2,0%	205
Sociaal beleid	167	169	174	177	161	-1,0%	21	168	170	171	174	175	1,0%	14
Ouderen	-4	-5	-3	-4	-4	4,1%	127	-5	-4	-4	-3	0	19,9%	158

Spreiding netto-uitgaven kunst en cultuur - Vlaanderen (2018)

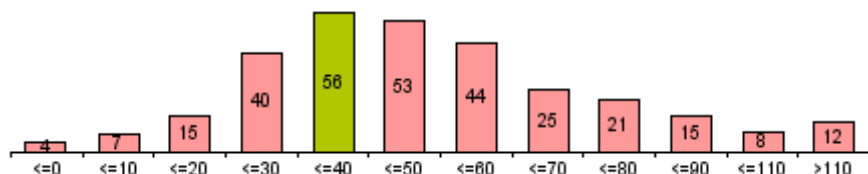

Spreiding netto-uitgaven sport - Vlaanderen (2018)

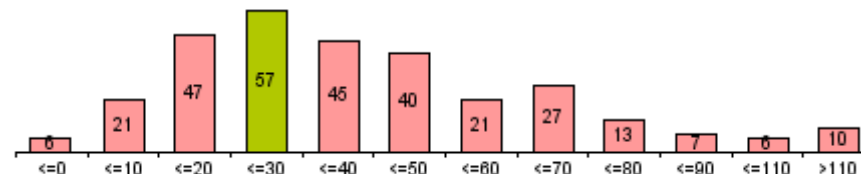



€/inw

**LUBBEEK**

	Rekeningen					Budget	Evolutie
	2014	2015	2016	2017	2018	2019	2014-2018
(*) zonder interne facturering							
<b>Totale uitgaven exploitatierkening (*)</b>	<b>1.419</b>	<b>1.521</b>	<b>1.515</b>	<b>1.582</b>	<b>1.600</b>	<b>1.722</b>	<b>3,0%</b>
<b>Goederen en diensten (*)</b>	<b>269</b>	<b>288</b>	<b>301</b>	<b>318</b>	<b>349</b>	<b>400</b>	<b>6,7%</b>
<b>Bezoldigingen en pensioenen</b>	<b>773</b>	<b>801</b>	<b>823</b>	<b>857</b>	<b>867</b>	<b>927</b>	<b>2,9%</b>
Vastbenoemden	224	218	220	222	212	213	-1,4%
Niet-vastbenoemden	265	271	285	312	324	381	5,2%
Onderwijzend personeel (tlv derden)	225	255	260	264	267	269	4,4%
Andere personeelskosten	59	57	58	59	64	64	2,1%
<b>Individuele hulpverlening door het OCMW</b>	<b>30</b>	<b>27</b>	<b>33</b>	<b>45</b>	<b>51</b>	<b>59</b>	<b>14,8%</b>
<b>Toegestane werkingssubsidies</b>	<b>306</b>	<b>351</b>	<b>312</b>	<b>322</b>	<b>296</b>	<b>302</b>	<b>-0,9%</b>
OCMW	135	147	139	142	118	124	-3,3%
Politiezone	84	86	91	92	95	94	3,2%
Hulpverleningszone	32	69	29	32	33	34	0,5%
Andere werkingssubsidies	55	49	52	56	50	50	-2,5%
<b>Andere operationele uitgaven</b>	<b>3</b>	<b>18</b>	<b>3</b>	<b>2</b>	<b>3</b>	<b>4</b>	<b>2,8%</b>
<b>Financiële uitgaven</b>	<b>38</b>	<b>36</b>	<b>42</b>	<b>38</b>	<b>34</b>	<b>31</b>	<b>-3,2%</b>
<b>Gecorrigeerde uitgaven</b>	<b>1.194</b>	<b>1.265</b>	<b>1.253</b>	<b>1.316</b>	<b>1.332</b>	<b>1.453</b>	<b>2,8%</b>

**Cluster (E)**

	Rekeningen					Budget	Evolutie
	2014	2015	2016	2017	2018	2019	2014-2018
<b>Totale uitgaven exploitatierkening (*)</b>	<b>1.235</b>	<b>1.242</b>	<b>1.261</b>	<b>1.309</b>	<b>1.325</b>	<b>1.415</b>	<b>1,8%</b>
<b>Goederen en diensten (*)</b>	<b>276</b>	<b>276</b>	<b>287</b>	<b>302</b>	<b>312</b>	<b>338</b>	<b>3,1%</b>
<b>Bezoldigingen en pensioenen</b>	<b>623</b>	<b>630</b>	<b>645</b>	<b>658</b>	<b>672</b>	<b>718</b>	<b>1,9%</b>
Vastbenoemden	239	234	230	225	217	227	-2,4%
Niet-vastbenoemden	212	224	236	251	270	301	6,2%
Onderwijzend personeel (tlv derden)	115	115	120	125	126	128	2,4%
Andere personeelskosten	57	57	59	57	58	62	0,5%
<b>Individuele hulpverlening door het OCMW</b>	<b>25</b>	<b>29</b>	<b>33</b>	<b>34</b>	<b>39</b>	<b>43</b>	<b>11,0%</b>
<b>Toegestane werkingssubsidies</b>	<b>274</b>	<b>276</b>	<b>268</b>	<b>290</b>	<b>282</b>	<b>284</b>	<b>0,7%</b>
OCMW	66	65	76	73	76	56	3,7%
Politiezone	99	105	107	108	106	115	1,7%
Hulpverleningszone	43	38	31	45	40	36	-1,8%
Andere werkingssubsidies	67	68	55	64	61	76	-2,4%
<b>Andere operationele uitgaven</b>	<b>11</b>	<b>8</b>	<b>7</b>	<b>7</b>	<b>3</b>	<b>9</b>	<b>-29,6%</b>
<b>Financiële uitgaven</b>	<b>25</b>	<b>23</b>	<b>20</b>	<b>18</b>	<b>18</b>	<b>23</b>	<b>-8,2%</b>
<b>Gecorrigeerde uitgaven</b>	<b>1.120</b>	<b>1.127</b>	<b>1.140</b>	<b>1.184</b>	<b>1.199</b>	<b>1.287</b>	<b>1,7%</b>

**Provincie (E)**

	Rekeningen					Budget	Evolutie
	2014	2015	2016	2017	2018	2019	2014-2018
<b>Totale uitgaven exploitatierkening (*)</b>	<b>1.565</b>	<b>1.551</b>	<b>1.574</b>	<b>1.586</b>	<b>1.539</b>	<b>1.744</b>	<b>-0,4%</b>
<b>Goederen en diensten (*)</b>	<b>298</b>	<b>294</b>	<b>304</b>	<b>306</b>	<b>304</b>	<b>356</b>	<b>0,5%</b>
<b>Bezoldigingen en pensioenen</b>	<b>800</b>	<b>773</b>	<b>781</b>	<b>772</b>	<b>756</b>	<b>837</b>	<b>-1,4%</b>
Vastbenoemden	314	281	276	275	263	292	-4,4%
Niet-vastbenoemden	289	297	311	304	305	341	1,3%
Onderwijzend personeel (tlv derden)	120	122	121	122	123	126	0,6%
Andere personeelskosten	76	74	75	72	65	79	-3,8%
<b>Individuele hulpverlening door het OCMW</b>	<b>49</b>	<b>51</b>	<b>59</b>	<b>66</b>	<b>68</b>	<b>76</b>	<b>8,5%</b>
<b>Toegestane werkingssubsidies</b>	<b>351</b>	<b>375</b>	<b>378</b>	<b>392</b>	<b>369</b>	<b>431</b>	<b>1,2%</b>
OCMW	126	124	129	123	104	122	-4,7%
Politiezone	106	114	118	120	116	129	2,3%
Hulpverleningszone	36	56	43	44	44	48	5,3%
Andere werkingssubsidies	84	82	88	104	105	132	5,7%
<b>Andere operationele uitgaven</b>	<b>16</b>	<b>11</b>	<b>11</b>	<b>10</b>	<b>9</b>	<b>10</b>	<b>-13,3%</b>
<b>Financiële uitgaven</b>	<b>50</b>	<b>47</b>	<b>41</b>	<b>40</b>	<b>33</b>	<b>34</b>	<b>-9,8%</b>
<b>Gecorrigeerde uitgaven</b>	<b>1.444</b>	<b>1.429</b>	<b>1.452</b>	<b>1.463</b>	<b>1.414</b>	<b>1.616</b>	<b>-0,5%</b>

**Gewest (E)**

	Rekeningen					Budget	Evolutie
	2014	2015	2016	2017	2018	2019	2014-2018
<b>Totale uitgaven exploitatierkening (*)</b>	<b>1.606</b>	<b>1.612</b>	<b>1.630</b>	<b>1.656</b>	<b>1.652</b>	<b>1.749</b>	<b>0,7%</b>
<b>Goederen en diensten (*)</b>	<b>308</b>	<b>306</b>	<b>315</b>	<b>323</b>	<b>327</b>	<b>362</b>	<b>1,5%</b>
<b>Bezoldigingen en pensioenen</b>	<b>827</b>	<b>807</b>	<b>813</b>	<b>822</b>	<b>815</b>	<b>851</b>	<b>-0,4%</b>
Vastbenoemden	304	277	270	266	264	273	-3,5%
Niet-vastbenoemden	359	367	378	392	385	402	1,8%
Onderwijzend personeel (tlv derden)	98	99	101	102	105	104	1,7%
Andere personeelskosten	69	64	63	62	62	72	-2,5%
<b>Individuele hulpverlening door het OCMW</b>	<b>53</b>	<b>54</b>	<b>61</b>	<b>67</b>	<b>70</b>	<b>75</b>	<b>7,0%</b>
<b>Toegestane werkingssubsidies</b>	<b>350</b>	<b>381</b>	<b>386</b>	<b>393</b>	<b>395</b>	<b>415</b>	<b>3,0%</b>
OCMW	121	121	123	122	117	114	-0,9%
Politiezone	110	114	118	119	119	127	1,9%
Hulpverleningszone	16	45	43	43	41	43	27,0%
Andere werkingssubsidies	103	101	103	110	118	131	3,3%
<b>Andere operationele uitgaven</b>	<b>14</b>	<b>15</b>	<b>12</b>	<b>11</b>	<b>10</b>	<b>11</b>	<b>-8,4%</b>
<b>Financiële uitgaven</b>	<b>52</b>	<b>49</b>	<b>43</b>	<b>40</b>	<b>35</b>	<b>35</b>	<b>-9,4%</b>
<b>Gecorrigeerde uitgaven</b>	<b>1.508</b>	<b>1.512</b>	<b>1.528</b>	<b>1.552</b>	<b>1.546</b>	<b>1.643</b>	<b>0,6%</b>

Economische verdeling van de uitgaven (in % van de gecorrigeerde uitgaven - 2018) (zonder loontoelagen onderwijzend personeel)

LUBBEEK

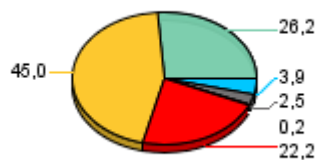

Cluster (E)

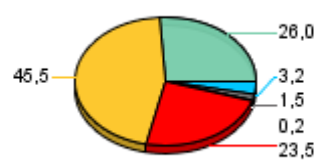

Provincie (E)

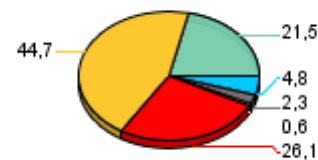

Gewest (E)



Financiële uitgaven    Andere operationele uitgaven    Toegestane werkingssubsidies    Bezoldigingen en pensioenen    Goederen en diensten (\*)    Individuele hulpverlening

€/inw

**LUBBEK**

**Cluster (E)**

(\*) zonder interne facturering

	Rekeningen					Budget	Evolutie
	2014	2015	2016	2017	2018	2019	2014-2018
<b>Totale uitgaven exploitatierekening (*)</b>	<b>1.152</b>	<b>1.252</b>	<b>1.231</b>	<b>1.287</b>	<b>1.301</b>	<b>1.373</b>	<b>3,1%</b>
<b>Goederen en diensten (*)</b>	<b>230</b>	<b>242</b>	<b>248</b>	<b>266</b>	<b>298</b>	<b>342</b>	<b>6,8%</b>
<b>Bezoldigingen en pensioenen</b>	<b>579</b>	<b>607</b>	<b>627</b>	<b>662</b>	<b>672</b>	<b>698</b>	<b>3,8%</b>
Vastbenoemden	164	160	160	161	163	165	-0,1%
Niet-vastbenoemden	146	150	165	191	193	218	7,2%
Onderwijzend personeel (tlv derden)	225	255	260	264	267	269	4,4%
Andere personeelskosten	44	42	43	46	49	46	2,9%
<b>Toegestane werkingssubsidies</b>	<b>306</b>	<b>351</b>	<b>312</b>	<b>321</b>	<b>294</b>	<b>299</b>	<b>-1,0%</b>
OCMW	135	147	139	142	118	124	-3,3%
Politiezone	84	86	91	92	95	94	3,2%
Hulpverleningszone	32	69	29	32	33	34	0,5%
Andere werkingssubsidies	55	49	52	55	48	48	-3,3%
<b>Andere operationele uitgaven</b>	<b>2</b>	<b>17</b>	<b>3</b>	<b>1</b>	<b>3</b>	<b>3</b>	<b>5,2%</b>
<b>Financiële uitgaven</b>	<b>36</b>	<b>34</b>	<b>41</b>	<b>37</b>	<b>34</b>	<b>31</b>	<b>-1,5%</b>
<b>Gecorrigeerde uitgaven</b>	<b>928</b>	<b>996</b>	<b>969</b>	<b>1.022</b>	<b>1.033</b>	<b>1.104</b>	<b>2,7%</b>

	Rekeningen					Budget	Evolutie
	2014	2015	2016	2017	2018	2019	2014-2018
<b>Totale uitgaven exploitatierekening (*)</b>	<b>1.023</b>	<b>1.024</b>	<b>1.031</b>	<b>1.074</b>	<b>1.089</b>	<b>1.161</b>	<b>1,6%</b>
<b>Goederen en diensten (*)</b>	<b>231</b>	<b>230</b>	<b>238</b>	<b>253</b>	<b>262</b>	<b>286</b>	<b>3,1%</b>
<b>Bezoldigingen en pensioenen</b>	<b>484</b>	<b>489</b>	<b>500</b>	<b>508</b>	<b>526</b>	<b>562</b>	<b>2,1%</b>
Vastbenoemden	187	183	179	175	175	188	-1,7%
Niet-vastbenoemden	136	145	153	163	178	194	6,8%
Onderwijzend personeel (tlv derden)	115	115	120	125	126	128	2,4%
Andere personeelskosten	46	46	47	45	47	51	0,8%
<b>Toegestane werkingssubsidies</b>	<b>273</b>	<b>275</b>	<b>267</b>	<b>289</b>	<b>281</b>	<b>282</b>	<b>0,8%</b>
OCMW	66	65	76	73	76	56	3,7%
Politiezone	99	105	107	108	106	115	1,7%
Hulpverleningszone	43	38	31	45	40	36	-1,8%
Andere werkingssubsidies	65	66	54	62	59	75	-2,3%
<b>Andere operationele uitgaven</b>	<b>11</b>	<b>8</b>	<b>6</b>	<b>5</b>	<b>2</b>	<b>9</b>	<b>-32,1%</b>
<b>Financiële uitgaven</b>	<b>25</b>	<b>22</b>	<b>20</b>	<b>18</b>	<b>18</b>	<b>23</b>	<b>-8,2%</b>
<b>Gecorrigeerde uitgaven</b>	<b>908</b>	<b>909</b>	<b>911</b>	<b>949</b>	<b>962</b>	<b>1.033</b>	<b>1,5%</b>

**Provincie (E)**

**Gewest (E)**

	Rekeningen				Budget	Evolutie	
	2014	2015	2016	2017	2018	2019	2014-2018
<b>Totale uitgaven exploitatierekening (*)</b>	<b>1.199</b>	<b>1.180</b>	<b>1.189</b>	<b>1.207</b>	<b>1.171</b>	<b>1.347</b>	<b>-0,6%</b>
<b>Goederen en diensten (*)</b>	<b>238</b>	<b>234</b>	<b>243</b>	<b>249</b>	<b>250</b>	<b>299</b>	<b>1,2%</b>
<b>Bezoldigingen en pensioenen</b>	<b>553</b>	<b>523</b>	<b>526</b>	<b>533</b>	<b>528</b>	<b>598</b>	<b>-1,2%</b>
Vastbenoemden	224	191	188	191	188	220	-4,3%
Niet-vastbenoemden	148	151	158	162	166	188	2,8%
Onderwijzend personeel (tlv derden)	120	122	121	122	123	126	0,6%
Andere personeelskosten	61	59	59	58	52	64	-4,1%
<b>Toegestane werkingssubsidies</b>	<b>350</b>	<b>373</b>	<b>376</b>	<b>381</b>	<b>358</b>	<b>413</b>	<b>0,5%</b>
OCMW	126	124	129	123	104	122	-4,7%
Politiezone	106	114	118	120	116	129	2,3%
Hulpverleningszone	36	56	43	44	44	48	5,3%
Andere werkingssubsidies	83	80	86	93	93	113	3,1%
<b>Andere operationele uitgaven</b>	<b>14</b>	<b>9</b>	<b>9</b>	<b>8</b>	<b>7</b>	<b>8</b>	<b>-15,1%</b>
<b>Financiële uitgaven</b>	<b>44</b>	<b>41</b>	<b>36</b>	<b>35</b>	<b>28</b>	<b>30</b>	<b>-10,3%</b>
<b>Gecorrigeerde uitgaven</b>	<b>1.079</b>	<b>1.058</b>	<b>1.068</b>	<b>1.083</b>	<b>1.046</b>	<b>1.219</b>	<b>-0,8%</b>

	Rekeningen				Budget	Evolutie	
	2014	2015	2016	2017	2018	2019	2014-2018
<b>Totale uitgaven exploitatierekening (*)</b>	<b>1.172</b>	<b>1.173</b>	<b>1.189</b>	<b>1.209</b>	<b>1.231</b>	<b>1.322</b>	<b>1,2%</b>
<b>Goederen en diensten (*)</b>	<b>232</b>	<b>230</b>	<b>240</b>	<b>248</b>	<b>259</b>	<b>294</b>	<b>2,8%</b>
<b>Bezoldigingen en pensioenen</b>	<b>539</b>	<b>516</b>	<b>525</b>	<b>535</b>	<b>551</b>	<b>590</b>	<b>0,6%</b>
Vastbenoemden	207	184	181	180	184	200	-2,9%
Niet-vastbenoemden	183	186	195	206	216	236	4,1%
Onderwijzend personeel (tlv derden)	98	99	101	102	105	104	1,7%
Andere personeelskosten	52	47	47	47	47	51	-2,7%
<b>Toegestane werkingssubsidies</b>	<b>348</b>	<b>378</b>	<b>382</b>	<b>387</b>	<b>385</b>	<b>400</b>	<b>2,6%</b>
OCMW	121	121	123	122	117	114	-0,9%
Politiezone	110	114	118	119	119	127	1,9%
Hulpverleningszone	16	45	43	43	41	43	27,0%
Andere werkingssubsidies	100	98	99	103	108	116	1,9%
<b>Andere operationele uitgaven</b>	<b>12</b>	<b>12</b>	<b>9</b>	<b>8</b>	<b>8</b>	<b>9</b>	<b>-9,1%</b>
<b>Financiële uitgaven</b>	<b>42</b>	<b>38</b>	<b>33</b>	<b>31</b>	<b>28</b>	<b>28</b>	<b>-9,7%</b>
<b>Gecorrigeerde uitgaven</b>	<b>1.075</b>	<b>1.073</b>	<b>1.087</b>	<b>1.105</b>	<b>1.125</b>	<b>1.216</b>	<b>1,1%</b>

Economische verdeling van de uitgaven (in % van de gecorrigeerde uitgaven - 2018) (zonder loontoelagen onderwijzend personeel)

LUBBEK

Cluster (E)

Provincie (E)

Gewest (E)

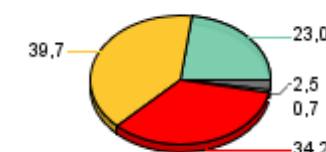

Financiële uitgaven    Andere operationele uitgaven

Toegestane werkingssubsidies

Bezoldigingen en pensioenen

Goederen en diensten (\*)



€/inw

## LUBBEEK

(*) zonder interne facturering	Rekeningen					Budget	Evolutie
	2014	2015	2016	2017	2018	2019	2014-2018
<b>Totale uitgaven exploitatierekening (*)</b>	<b>267</b>	<b>269</b>	<b>284</b>	<b>294</b>	<b>299</b>	<b>349</b>	<b>2,9%</b>
<b>Goederen en diensten (*)</b>	<b>40</b>	<b>46</b>	<b>53</b>	<b>52</b>	<b>50</b>	<b>58</b>	<b>5,9%</b>
<b>Bezoldigingen en pensioenen</b>	<b>194</b>	<b>194</b>	<b>195</b>	<b>195</b>	<b>195</b>	<b>229</b>	<b>0,1%</b>
Vastbenoemden	60	58	60	61	48	49	-5,1%
Niet-vastbenoemden	119	122	120	121	131	163	2,5%
Andere personeelskosten	15	15	15	14	15	17	-0,2%
<b>Individuele hulpverlening door het OCMW</b>	<b>30</b>	<b>27</b>	<b>33</b>	<b>45</b>	<b>51</b>	<b>59</b>	<b>14,8%</b>
Leefloon	16	15	19	31	37	41	24,0%
Andere individuele hulpverlening	14	12	14	13	14	18	0,4%
<b>Toegestane werkingssubsidies</b>	<b>0</b>	<b>0</b>	<b>0</b>	<b>1</b>	<b>2</b>	<b>2</b>	<b>174,3%</b>
<b>Andere operationele uitgaven</b>	<b>1</b>	<b>0</b>	<b>0</b>	<b>1</b>	<b>1</b>	<b>1</b>	<b>-5,5%</b>
<b>Financiële uitgaven</b>	<b>3</b>	<b>2</b>	<b>1</b>	<b>1</b>	<b>0</b>	<b>0</b>	<b>-65,8%</b>
<b>Gecorrigeerde uitgaven</b>	<b>267</b>	<b>269</b>	<b>284</b>	<b>294</b>	<b>299</b>	<b>349</b>	<b>2,9%</b>

## Cluster (E)

(*) zonder interne facturering	Rekeningen					Budget	Evolutie
	2014	2015	2016	2017	2018	2019	2014-2018
<b>Totale uitgaven exploitatierekening (*)</b>	<b>212</b>	<b>218</b>	<b>230</b>	<b>235</b>	<b>237</b>	<b>254</b>	<b>2,8%</b>
<b>Goederen en diensten (*)</b>	<b>45</b>	<b>46</b>	<b>49</b>	<b>49</b>	<b>50</b>	<b>52</b>	<b>2,9%</b>
<b>Bezoldigingen en pensioenen</b>	<b>139</b>	<b>141</b>	<b>145</b>	<b>149</b>	<b>146</b>	<b>156</b>	<b>1,1%</b>
Vastbenoemden	52	50	51	50	42	38	-5,3%
Niet-vastbenoemden	76	79	83	88	93	107	5,1%
Andere personeelskosten	11	11	12	11	11	11	-0,3%
<b>Individuele hulpverlening door het OCMW</b>	<b>25</b>	<b>29</b>	<b>33</b>	<b>34</b>	<b>39</b>	<b>43</b>	<b>11,0%</b>
Leefloon	10	12	14	15	17	19	14,6%
Andere individuele hulpverlening	15	17	19	19	21	24	8,4%
<b>Toegestane werkingssubsidies</b>	<b>1</b>	<b>1</b>	<b>1</b>	<b>1</b>	<b>1</b>	<b>1</b>	<b>-4,9%</b>
<b>Andere operationele uitgaven</b>	<b>1</b>	<b>1</b>	<b>0</b>	<b>1</b>	<b>0</b>	<b>1</b>	<b>-3,6%</b>
<b>Financiële uitgaven</b>	<b>1</b>	<b>1</b>	<b>0</b>	<b>0</b>	<b>0</b>	<b>0</b>	<b>-8,5%</b>
<b>Gecorrigeerde uitgaven</b>	<b>212</b>	<b>218</b>	<b>230</b>	<b>235</b>	<b>237</b>	<b>254</b>	<b>2,8%</b>

## Provincie (E)

(*) zonder interne facturering	Rekeningen				Budget	Evolutie	
	2014	2015	2016	2017	2018	2019	2014-2018
<b>Totale uitgaven exploitatierekening (*)</b>	<b>365</b>	<b>371</b>	<b>384</b>	<b>380</b>	<b>368</b>	<b>397</b>	<b>0,2%</b>
<b>Goederen en diensten (*)</b>	<b>60</b>	<b>61</b>	<b>61</b>	<b>56</b>	<b>54</b>	<b>57</b>	<b>-2,3%</b>
<b>Bezoldigingen en pensioenen</b>	<b>247</b>	<b>250</b>	<b>256</b>	<b>239</b>	<b>228</b>	<b>240</b>	<b>-2,0%</b>
Vastbenoemden	91	90	87	84	75	72	-4,6%
Niet-vastbenoemden	141	145	153	141	139	153	-0,4%
Andere personeelskosten	15	15	15	14	14	14	-2,7%
<b>Individuele hulpverlening door het OCMW</b>	<b>49</b>	<b>51</b>	<b>59</b>	<b>66</b>	<b>68</b>	<b>76</b>	<b>8,5%</b>
Leefloon	27	30	36	46	48	50	15,7%
Andere individuele hulpverlening	23	21	22	21	20	26	-2,5%
<b>Toegestane werkingssubsidies</b>	<b>1</b>	<b>2</b>	<b>1</b>	<b>10</b>	<b>11</b>	<b>18</b>	<b>77,7%</b>
<b>Andere operationele uitgaven</b>	<b>2</b>	<b>2</b>	<b>2</b>	<b>2</b>	<b>2</b>	<b>2</b>	<b>-2,6%</b>
<b>Financiële uitgaven</b>	<b>6</b>	<b>6</b>	<b>5</b>	<b>5</b>	<b>5</b>	<b>5</b>	<b>-6,7%</b>
<b>Gecorrigeerde uitgaven</b>	<b>365</b>	<b>371</b>	<b>384</b>	<b>380</b>	<b>368</b>	<b>397</b>	<b>0,2%</b>

## Gewest (E)

(*) zonder interne facturering	Rekeningen					Budget	Evolutie
	2014	2015	2016	2017	2018	2019	2014-2018
<b>Totale uitgaven exploitatierekening (*)</b>	<b>433</b>	<b>439</b>	<b>441</b>	<b>447</b>	<b>421</b>	<b>427</b>	<b>-0,7%</b>
<b>Goederen en diensten (*)</b>	<b>76</b>	<b>76</b>	<b>76</b>	<b>75</b>	<b>68</b>	<b>68</b>	<b>-2,8%</b>
<b>Bezoldigingen en pensioenen</b>	<b>288</b>	<b>291</b>	<b>288</b>	<b>287</b>	<b>264</b>	<b>260</b>	<b>-2,2%</b>
Vastbenoemden	97	93	89	86	80	73	-4,8%
Niet-vastbenoemden	175	181	183	186	169	166	-0,8%
Andere personeelskosten	16	16	16	15	15	21	-1,8%
<b>Individuele hulpverlening door het OCMW</b>	<b>53</b>	<b>54</b>	<b>61</b>	<b>67</b>	<b>70</b>	<b>75</b>	<b>7,0%</b>
Leefloon	28	31	36	43	47	48	13,8%
Andere individuele hulpverlening	26	24	25	24	23	27	-2,2%
<b>Toegestane werkingssubsidies</b>	<b>3</b>	<b>3</b>	<b>4</b>	<b>6</b>	<b>10</b>	<b>15</b>	<b>35,0%</b>
<b>Andere operationele uitgaven</b>	<b>3</b>	<b>3</b>	<b>2</b>	<b>2</b>	<b>2</b>	<b>2</b>	<b>-5,5%</b>
<b>Financiële uitgaven</b>	<b>10</b>	<b>10</b>	<b>9</b>	<b>8</b>	<b>7</b>	<b>7</b>	<b>-8,1%</b>
<b>Gecorrigeerde uitgaven</b>	<b>433</b>	<b>438</b>	<b>441</b>	<b>447</b>	<b>421</b>	<b>427</b>	<b>-0,7%</b>

## Economische verdeling van de uitgaven (in % van de gecorrigeerde uitgaven - 2018)

## LUBBEEK



## Cluster (E)



## Provincie (E)

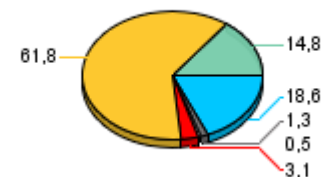

## Gewest (E)

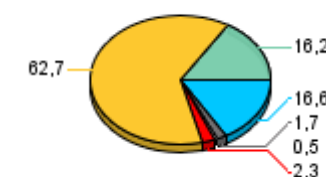

Financiële uitgaven
  Andere operationele uitgaven
  Toegestane werkingssubsidies
  Bezoldigingen en pensioenen
  Goederen en diensten (\*)
  Individuele hulpverlening



### Goederen en diensten (\*)

% van de gecorrigeerde ontvangsten

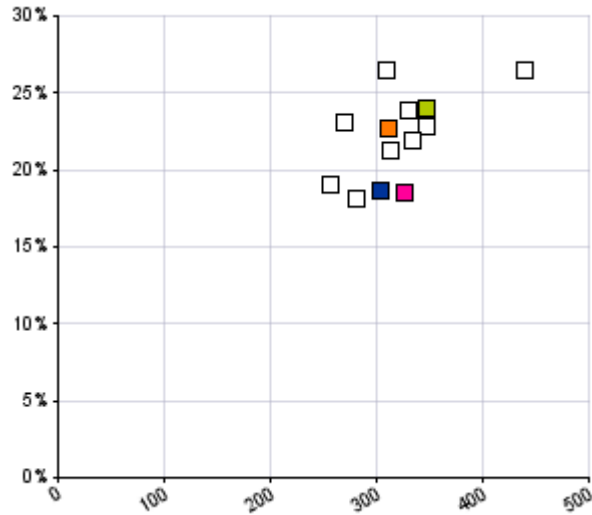

(\*) zonder interne facturering

### Individuele hulpverlening

% van de gecorrigeerde ontvangsten

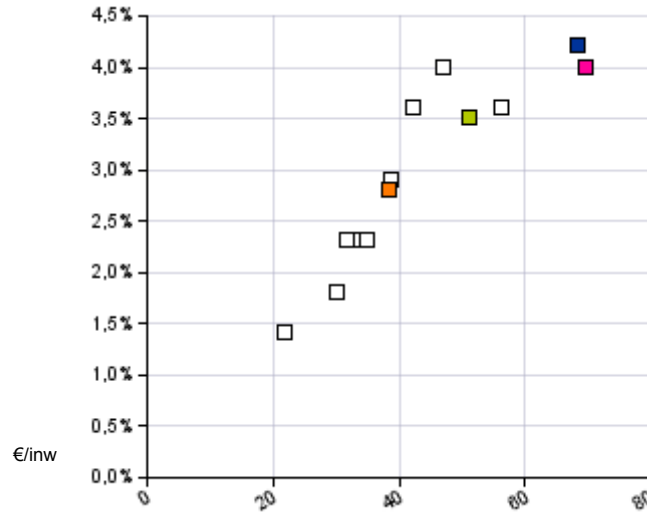

### Andere operationele uitgaven

% van de gecorrigeerde ontvangsten

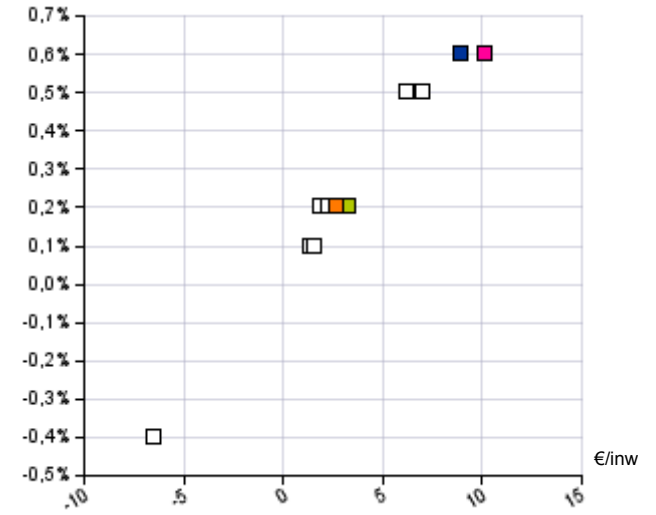

### Bezoldigingen en pensioenen

% van de gecorrigeerde ontvangsten

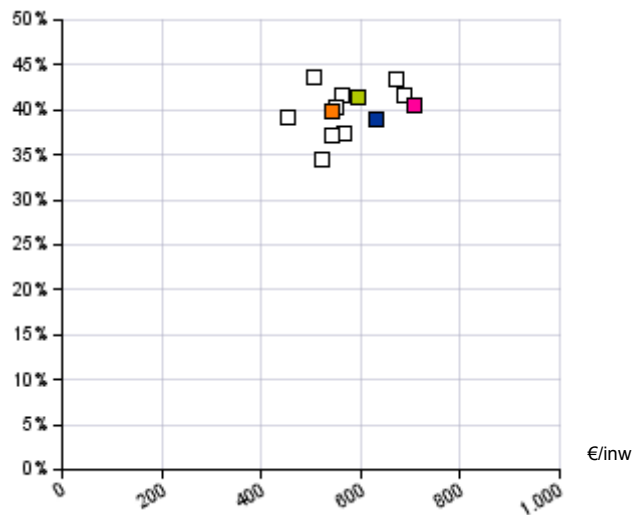

### Werkingsubsidies

% van de gecorrigeerde ontvangsten

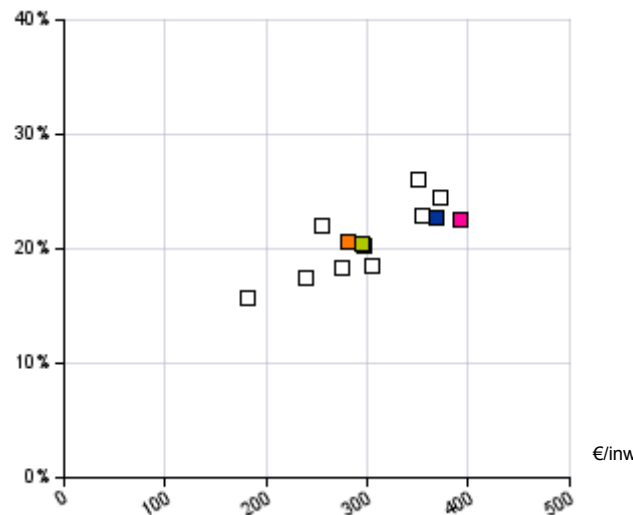

### Financiële uitgaven

% van de gecorrigeerde ontvangsten

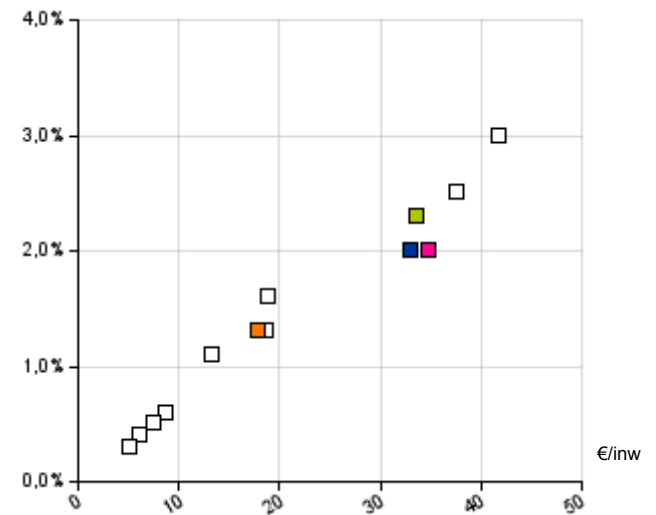

LUBBEEK

Cluster (E)

Provincie (E)

Gewest (E)





### Goederen en diensten (\*)

% van de gecorrigeerde ontvangsten

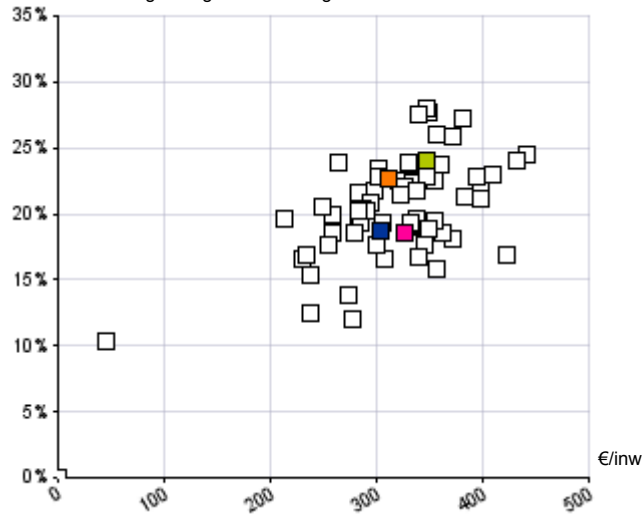

(\*) zonder interne facturering

### Individuele hulpverlening

% van de gecorrigeerde ontvangsten

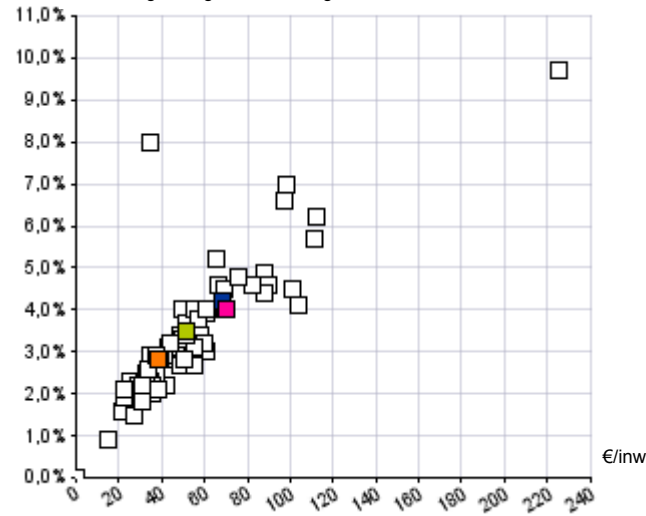

### Andere operationele uitgaven

% van de gecorrigeerde ontvangsten

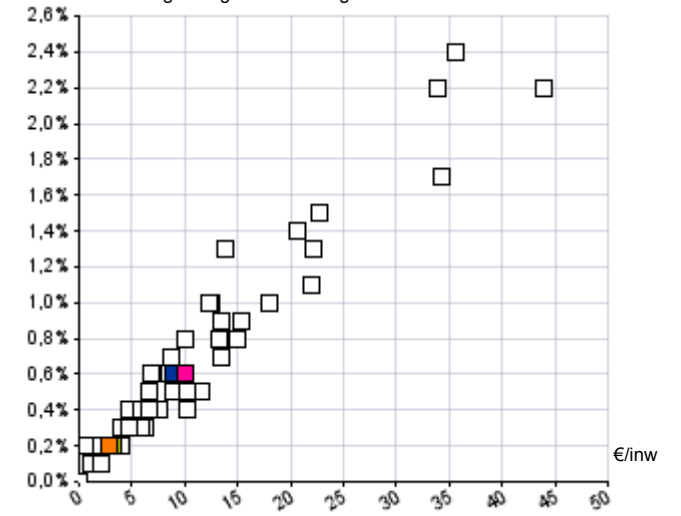

### Bezoldigingen en pensioenen

% van de gecorrigeerde ontvangsten

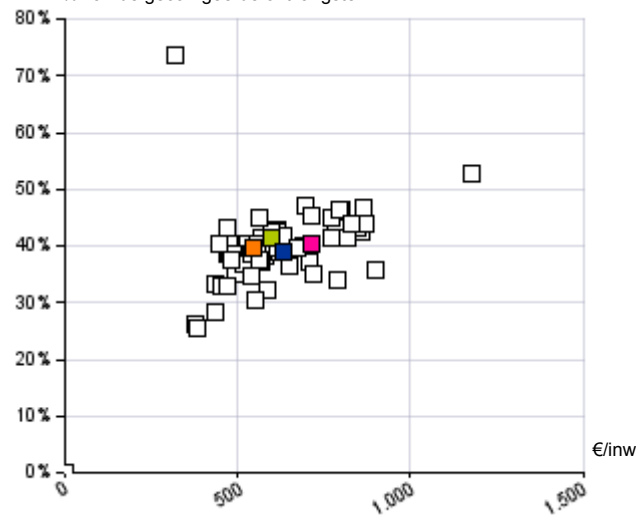

### Werkingsubsidies

% van de gecorrigeerde ontvangsten

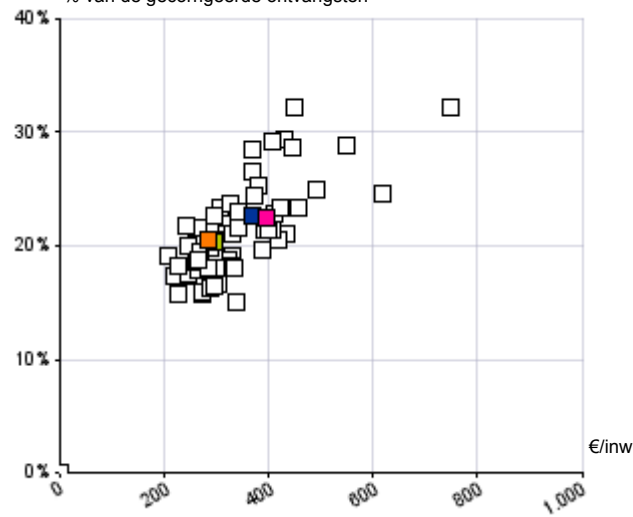

### Financiële uitgaven

% van de gecorrigeerde ontvangsten

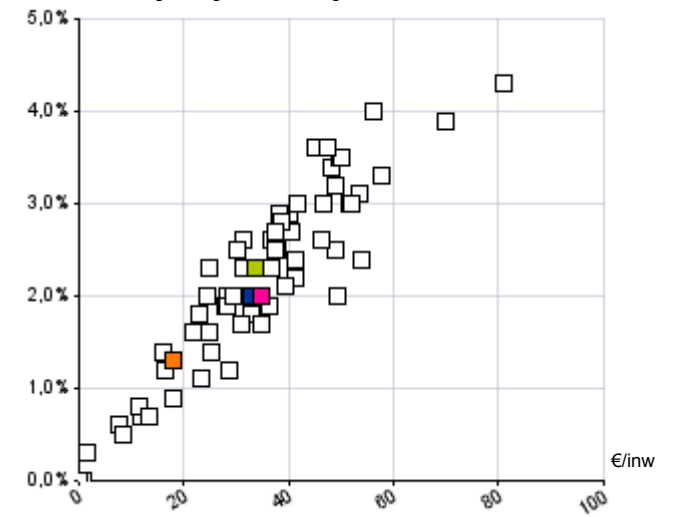

LUBBEEK

Cluster (E)

Provincie (E)

Gewest (E)



€/inw

(\*) zonder interne facturering

	LUBBEEK							Cluster (E)						
	Rekeningen					Budget	Evolutie	Rekeningen					Budget	Evolutie
	2014	2015	2016	2017	2018	2019		2014	2015	2016	2017	2018	2019	
<b>Energie-uitgaven</b>	<b>26</b>	<b>27</b>	<b>28</b>	<b>27</b>	<b>30</b>	<b>33</b>	<b>4,4%</b>	<b>31</b>	<b>31</b>	<b>30</b>	<b>33</b>	<b>31</b>	<b>33</b>	<b>0,2%</b>
Elektriciteit	15	17	20	17	19	21	7,0%	20	20	21	22	22	21	2,4%
Gas	7	6	5	6	7	8	0,1%	7	7	6	7	6	7	-6,0%
Aardolieproducten	1	1	1	1	1	1	-9,3%	2	2	2	2	2	2	-4,0%
Andere energie-uitgaven	2	2	3	3	3	4	6,7%	2	2	2	2	2	2	2,9%
<b>Kosten voor onroerende goederen</b>	<b>36</b>	<b>39</b>	<b>36</b>	<b>48</b>	<b>60</b>	<b>67</b>	<b>13,7%</b>	<b>36</b>	<b>34</b>	<b>35</b>	<b>37</b>	<b>36</b>	<b>51</b>	<b>0,2%</b>
Huur, huurlasten en vergoedingen	4	5	6	6	6	7	10,9%	14	13	14	14	13	23	-1,7%
Onderhoud en herstel	32	35	31	41	54	59	14,1%	22	21	21	24	23	28	1,4%
<b>Andere werkingsuitgaven (*)</b>	<b>208</b>	<b>222</b>	<b>236</b>	<b>244</b>	<b>258</b>	<b>300</b>	<b>5,6%</b>	<b>210</b>	<b>211</b>	<b>222</b>	<b>232</b>	<b>245</b>	<b>254</b>	<b>4,0%</b>
Verzekeringen	6	6	6	6	7	7	4,1%	6	6	6	9	6	7	-1,5%
Uitzendkrachten ter beschikking v/h bestuur	0	0	0	0	1	2		1	0	2	2	2	0	19,8%
Aankoop van grondstoffen en goederen	106	107	114	107	112	126	1,6%	6	5	7	7	7	8	5,6%
Andere diensten en diverse leveringen	97	109	116	131	139	164	9,4%	197	200	207	214	231	239	4,0%

	Provincie (E)							Gewest (E)						
	Rekeningen					Budget	Evolutie	Rekeningen					Budget	Evolutie
	2014	2015	2016	2017	2018	2019		2014	2015	2016	2017	2018	2019	
<b>Energie-uitgaven</b>	<b>35</b>	<b>34</b>	<b>36</b>	<b>35</b>	<b>32</b>	<b>38</b>	<b>-1,9%</b>	<b>37</b>	<b>35</b>	<b>36</b>	<b>37</b>	<b>34</b>	<b>38</b>	<b>-1,9%</b>
Elektriciteit	21	21	23	23	21	24	0,7%	22	22	24	24	23	24	0,9%
Gas	9	8	8	8	6	9	-8,5%	9	8	8	8	7	9	-8,6%
Aardolieproducten	2	1	1	1	1	2	-10,1%	2	1	1	1	1	2	-7,2%
Andere energie-uitgaven	3	3	4	4	3	4	0,6%	3	3	3	3	3	3	-1,4%
<b>Kosten voor onroerende goederen</b>	<b>47</b>	<b>50</b>	<b>48</b>	<b>51</b>	<b>52</b>	<b>60</b>	<b>2,3%</b>	<b>39</b>	<b>40</b>	<b>41</b>	<b>44</b>	<b>44</b>	<b>51</b>	<b>3,2%</b>
Huur, huurlasten en vergoedingen	17	19	17	19	19	20	2,3%	13	13	14	15	15	16	3,7%
Onderhoud en herstel	30	31	31	33	33	40	2,3%	26	27	27	29	29	34	2,9%
<b>Andere werkingsuitgaven (*)</b>	<b>216</b>	<b>211</b>	<b>219</b>	<b>219</b>	<b>220</b>	<b>258</b>	<b>0,5%</b>	<b>233</b>	<b>231</b>	<b>238</b>	<b>243</b>	<b>249</b>	<b>274</b>	<b>1,7%</b>
Verzekeringen	7	6	5	5	4	6	-10,5%	8	7	7	7	7	8	-3,4%
Uitzendkrachten ter beschikking v/h bestuur	3	4	5	4	5	5	14,1%	6	7	7	8	8	7	6,6%
Aankoop van grondstoffen en goederen	24	23	24	22	21	25	-3,3%	24	25	24	23	22	23	-3,1%
Andere diensten en diverse leveringen	181	178	186	187	189	224	1,0%	194	192	199	205	212	234	2,2%



LUBBEEK

€/inw

**LUBBEEK**

	Rekeningen					Budget	Evolutie
	2014	2015	2016	2017	2018	2019	2014-2018
<b>Personeel (vte) per 1.000 inwoners</b>	<b>9,7</b>	<b>9,9</b>	<b>9,8</b>	<b>9,8</b>	<b>10,3</b>	<b>10,0</b>	<b>1,7%</b>
Vastbenoemden	3,6	3,4	3,2	3,3	5,4	2,7	10,9%
Contractuelen	3,9	6,2	6,6	6,5	4,9	7,3	5,9%
Andere	2,2	0,4	0,0	0,0	0,0	0,0	
<b>Bezoldigingen en sociale voordelen</b>	<b>573</b>	<b>591</b>	<b>604</b>	<b>630</b>	<b>636</b>	<b>679</b>	<b>2,6%</b>
Vastbenoemden	167	162	163	165	157	157	-1,6%
Niet-vastbenoemden	214	215	222	242	254	296	4,3%
Onderwijzend personeel tlv het bestuur	1	1	0	1	1	1	-19,2%
Onderwijzend personeel tlv derde overheden	164	188	192	195	197	199	4,7%
Politiek personeel	27	26	26	27	28	26	1,6%
<b>Werkgeversbijdragen wettelijke verzekeringen</b>	<b>167</b>	<b>177</b>	<b>185</b>	<b>193</b>	<b>193</b>	<b>208</b>	<b>3,7%</b>
Vastbenoemden	56	56	57	57	55	56	-0,6%
Responsabiliseringsbijdrage	0	0	0	0	0	0	
Niet-vastbenoemden	49	54	60	67	67	81	8,4%
Onderwijzend personeel tlv het bestuur	0	0	0	0	0	0	
Onderwijzend personeel tlv derde overheden	61	67	68	69	70	71	3,6%
Politiek personeel	1	1	0	0	0	0	-19,6%
<b>Pensioenen tlv de gemeente</b>	<b>9</b>	<b>8</b>	<b>9</b>	<b>12</b>	<b>12</b>	<b>12</b>	<b>7,8%</b>
<b>Overige bijdragen en personeelskosten</b>	<b>24</b>	<b>24</b>	<b>25</b>	<b>22</b>	<b>27</b>	<b>29</b>	<b>2,7%</b>

**Cluster (E)**

	Rekeningen					Budget	Evolutie
	2014	2015	2016	2017	2018	2019	2014-2018
<b>Personeel (vte) per 1.000 inwoners</b>	<b>8,3</b>	<b>8,7</b>	<b>8,6</b>	<b>8,5</b>	<b>9,2</b>	<b>8,8</b>	<b>2,5%</b>
Vastbenoemden	3,8	3,6	3,5	3,3	4,9	3,0	6,6%
Contractuelen	2,6	4,9	5,1	5,3	4,3	5,8	13,1%
Andere	1,9	0,1	0,0	0,0	0,0	0,0	
<b>Bezoldigingen en sociale voordelen</b>	<b>494</b>	<b>489</b>	<b>492</b>	<b>504</b>	<b>515</b>	<b>545</b>	<b>1,1%</b>
Vastbenoemden	174	169	166	161	157	162	-2,6%
Niet-vastbenoemden	178	178	183	194	208	231	4,0%
Onderwijzend personeel tlv het bestuur	2	2	2	2	2	2	0,4%
Onderwijzend personeel tlv derde overheden	115	115	117	121	123	125	1,7%
Politiek personeel	25	25	25	26	25	25	0,5%
<b>Werkgeversbijdragen wettelijke verzekeringen</b>	<b>85</b>	<b>107</b>	<b>114</b>	<b>117</b>	<b>118</b>	<b>130</b>	<b>8,5%</b>
Vastbenoemden	53	63	64	63	59	63	2,8%
Responsabiliseringsbijdrage	0	0	0	0	0	1	
Niet-vastbenoemden	31	43	50	53	58	65	16,6%
Onderwijzend personeel tlv het bestuur	0	0	0	0	0	0	-17,3%
Onderwijzend personeel tlv derde overheden	0	0	0	0	0	0	
Politiek personeel	0	1	1	1	1	1	9,8%
<b>Pensioenen tlv de gemeente</b>	<b>19</b>	<b>9</b>	<b>8</b>	<b>8</b>	<b>8</b>	<b>9</b>	<b>-18,5%</b>
<b>Overige bijdragen en personeelskosten</b>	<b>25</b>	<b>25</b>	<b>30</b>	<b>28</b>	<b>30</b>	<b>35</b>	<b>4,9%</b>

**Provincie (E)**

	Rekeningen					Budget	Evolutie
	2014	2015	2016	2017	2018	2019	2014-2018
<b>Personeel (vte) per 1.000 inwoners</b>	<b>10,8</b>	<b>10,9</b>	<b>10,8</b>	<b>10,3</b>	<b>10,6</b>	<b>10,3</b>	<b>-0,3%</b>
Vastbenoemden	4,9	4,3	4,1	3,9	5,9	3,6	5,2%
Contractuelen	4,3	6,5	6,7	6,4	4,7	6,7	2,0%
Andere	1,6	0,1	0,0	0,0	0,0	0,0	
<b>Bezoldigingen en sociale voordelen</b>	<b>629</b>	<b>597</b>	<b>600</b>	<b>595</b>	<b>577</b>	<b>637</b>	<b>-2,1%</b>
Vastbenoemden	231	203	198	198	185	207	-5,4%
Niet-vastbenoemden	240	236	243	237	236	264	-0,3%
Onderwijzend personeel tlv het bestuur	16	16	16	16	11	17	-8,5%
Onderwijzend personeel tlv derde overheden	119	120	119	121	122	125	0,6%
Politiek personeel	23	23	23	23	23	24	-0,9%
<b>Werkgeversbijdragen wettelijke verzekeringen</b>	<b>128</b>	<b>135</b>	<b>140</b>	<b>137</b>	<b>139</b>	<b>154</b>	<b>2,1%</b>
Vastbenoemden	79	74	73	72	72	78	-2,2%
Responsabiliseringsbijdrage	0	0	0	0	0	0	
Niet-vastbenoemden	47	58	65	63	65	73	8,5%
Onderwijzend personeel tlv het bestuur	0	0	0	0	0	0	-5,6%
Onderwijzend personeel tlv derde overheden	1	2	1	1	1	1	-3,0%
Politiek personeel	1	1	1	1	1	1	-1,3%
<b>Pensioenen tlv de gemeente</b>	<b>13</b>	<b>11</b>	<b>12</b>	<b>13</b>	<b>12</b>	<b>13</b>	<b>-0,4%</b>
<b>Overige bijdragen en personeelskosten</b>	<b>31</b>	<b>30</b>	<b>30</b>	<b>27</b>	<b>27</b>	<b>33</b>	<b>-3,1%</b>

**Gewest (E)**

	Rekeningen					Budget	Evolutie
	2014	2015	2016	2017	2018	2019	2014-2018
<b>Personeel (vte) per 1.000 inwoners</b>	<b>12,1</b>	<b>12,3</b>	<b>12,1</b>	<b>12,0</b>	<b>12,1</b>	<b>11,6</b>	<b>-0,1%</b>
Vastbenoemden	4,7	4,3	4,1	3,9	6,3	3,5	7,5%
Contractuelen	5,1	7,9	8,1	8,1	5,7	8,0	3,1%
Andere	2,3	0,1	0,0	0,0	0,0	0,0	
<b>Bezoldigingen en sociale voordelen</b>	<b>646</b>	<b>619</b>	<b>616</b>	<b>625</b>	<b>614</b>	<b>638</b>	<b>-1,3%</b>
Vastbenoemden	223	203	196	193	188	193	-4,2%
Niet-vastbenoemden	298	291	295	304	298	310	0,0%
Onderwijzend personeel tlv het bestuur	7	4	4	4	3	5	-18,5%
Onderwijzend personeel tlv derde overheden	96	97	99	100	102	102	1,6%
Politiek personeel	24	23	22	23	23	28	-1,4%
<b>Werkgeversbijdragen wettelijke verzekeringen</b>	<b>137</b>	<b>146</b>	<b>152</b>	<b>154</b>	<b>156</b>	<b>164</b>	<b>3,4%</b>
Vastbenoemden	76	70	70	68	70	74	-1,9%
Responsabiliseringsbijdrage	0	0	0	0	0	0	
Niet-vastbenoemden	58	72	80	83	83	87	9,5%
Onderwijzend personeel tlv het bestuur	0	0	0	0	0	0	-5,3%
Onderwijzend personeel tlv derde overheden	2	2	2	2	2	2	3,8%
Politiek personeel	1	1	1	1	1	1	-11,7%
<b>Pensioenen tlv de gemeente</b>	<b>10</b>	<b>10</b>	<b>10</b>	<b>11</b>	<b>11</b>	<b>11</b>	<b>2,1%</b>
<b>Overige bijdragen en personeelskosten</b>	<b>34</b>	<b>33</b>	<b>34</b>	<b>32</b>	<b>34</b>	<b>37</b>	<b>0,1%</b>



€/inw

**LUBBEEK**

	Rekeningen					Budget	Evolutie
	2014	2015	2016	2017	2018	2019	2014-2018
<b>Personeel (vte) per 1.000 inwoners</b>	<b>5,9</b>	<b>5,6</b>	<b>5,9</b>	<b>5,9</b>	<b>6,2</b>	<b>6,0</b>	<b>1,5%</b>
Vastbenoemden	2,6	2,4	2,3	2,2	2,1	2,0	-4,5%
Contractuelen	1,1	2,9	3,6	3,7	4,1	4,0	38,1%
Andere	2,2	0,4	0,0	0,0	0,0	0,0	
<b>Bezoldigingen en sociale voordelen</b>	<b>423</b>	<b>441</b>	<b>455</b>	<b>480</b>	<b>488</b>	<b>507</b>	<b>3,6%</b>
Vastbenoemden	118	114	114	115	116	117	-0,6%
Niet-vastbenoemden	118	117	128	148	152	171	6,6%
Onderwijzend personeel tlv het bestuur	1	1	0	1	1	1	-19,2%
Onderwijzend personeel tlv derde overheden	164	188	192	195	197	199	4,7%
Politiek personeel	22	21	21	22	23	20	1,8%
<b>Werkgeversbijdragen wettelijke verzekeringen</b>	<b>135</b>	<b>144</b>	<b>150</b>	<b>157</b>	<b>157</b>	<b>164</b>	<b>3,9%</b>
Vastbenoemden	45	46	46	46	48	48	1,1%
Responsabiliseringsbijdrage	0	0	0	0	0	0	
Niet-vastbenoemden	28	31	35	42	39	45	9,1%
Onderwijzend personeel tlv het bestuur	0	0	0	0	0	0	
Onderwijzend personeel tlv derde overheden	61	67	68	69	70	71	3,6%
Politiek personeel	1	1	0	0	0	0	-19,6%
<b>Pensioenen tlv de gemeente</b>	<b>6</b>	<b>6</b>	<b>6</b>	<b>10</b>	<b>9</b>	<b>9</b>	<b>10,1%</b>
<b>Overige bijdragen en personeelskosten</b>	<b>15</b>	<b>16</b>	<b>16</b>	<b>15</b>	<b>18</b>	<b>18</b>	<b>4,9%</b>

**Cluster (E)**

	Rekeningen					Budget	Evolutie
	2014	2015	2016	2017	2018	2019	2014-2018
<b>Personeel (vte) per 1.000 inwoners</b>	<b>6,1</b>	<b>6,1</b>	<b>6,0</b>	<b>5,9</b>	<b>6,2</b>	<b>6,3</b>	<b>0,2%</b>
Vastbenoemden	3,0	2,9	2,8	2,6	2,5	2,5	-4,6%
Contractuelen	1,2	3,1	3,2	3,4	3,7	3,8	32,3%
Andere	1,9	0,1	0,0	0,0	0,0	0,0	
<b>Bezoldigingen en sociale voordelen</b>	<b>390</b>	<b>384</b>	<b>386</b>	<b>395</b>	<b>408</b>	<b>432</b>	<b>1,2%</b>
Vastbenoemden	136	131	128	125	125	133	-2,0%
Niet-vastbenoemden	116	115	118	126	137	149	4,2%
Onderwijzend personeel tlv het bestuur	2	2	2	2	2	2	0,4%
Onderwijzend personeel tlv derde overheden	115	115	117	121	123	125	1,7%
Politiek personeel	21	21	21	21	21	22	0,5%
<b>Werkgeversbijdragen wettelijke verzekeringen</b>	<b>58</b>	<b>78</b>	<b>84</b>	<b>84</b>	<b>87</b>	<b>96</b>	<b>10,6%</b>
Vastbenoemden	40	50	50	49	49	54	5,4%
Responsabiliseringsbijdrage	0	0	0	0	0	0	
Niet-vastbenoemden	18	27	32	34	37	41	20,4%
Onderwijzend personeel tlv het bestuur	0	0	0	0	0	0	-17,3%
Onderwijzend personeel tlv derde overheden	0	0	0	0	0	0	
Politiek personeel	0	0	1	0	0	0	6,7%
<b>Pensioenen tlv de gemeente</b>	<b>18</b>	<b>8</b>	<b>7</b>	<b>7</b>	<b>7</b>	<b>8</b>	<b>-20,0%</b>
<b>Overige bijdragen en personeelskosten</b>	<b>18</b>	<b>18</b>	<b>22</b>	<b>22</b>	<b>23</b>	<b>26</b>	<b>6,5%</b>

**Provincie (E)**

	Rekeningen					Budget	Evolutie
	2014	2015	2016	2017	2018	2019	2014-2018
<b>Personeel (vte) per 1.000 inwoners</b>	<b>6,8</b>	<b>6,3</b>	<b>6,2</b>	<b>6,1</b>	<b>6,3</b>	<b>6,3</b>	<b>-2,0%</b>
Vastbenoemden	3,5	2,9	2,8	2,7	2,7	2,7	-6,0%
Contractuelen	1,8	3,3	3,4	3,4	3,6	3,7	19,0%
Andere	1,6	0,1	0,0	0,0	0,0	0,0	
<b>Bezoldigingen en sociale voordelen</b>	<b>439</b>	<b>411</b>	<b>410</b>	<b>415</b>	<b>411</b>	<b>463</b>	<b>-1,7%</b>
Vastbenoemden	161	136	133	133	130	154	-5,2%
Niet-vastbenoemden	124	120	122	126	129	146	1,0%
Onderwijzend personeel tlv het bestuur	16	16	16	16	11	17	-8,5%
Onderwijzend personeel tlv derde overheden	119	120	119	121	122	125	0,6%
Politiek personeel	19	19	19	19	19	21	-0,8%
<b>Werkgeversbijdragen wettelijke verzekeringen</b>	<b>83</b>	<b>85</b>	<b>88</b>	<b>89</b>	<b>89</b>	<b>102</b>	<b>1,8%</b>
Vastbenoemden	58	52	52	53	52	60	-2,6%
Responsabiliseringsbijdrage	0	0	0	0	0	0	
Niet-vastbenoemden	23	30	34	34	35	40	11,2%
Onderwijzend personeel tlv het bestuur	0	0	0	0	0	0	-5,6%
Onderwijzend personeel tlv derde overheden	1	2	1	1	1	1	-3,0%
Politiek personeel	1	1	1	1	1	1	-1,0%
<b>Pensioenen tlv de gemeente</b>	<b>12</b>	<b>10</b>	<b>10</b>	<b>12</b>	<b>11</b>	<b>12</b>	<b>-1,5%</b>
<b>Overige bijdragen en personeelskosten</b>	<b>19</b>	<b>18</b>	<b>18</b>	<b>17</b>	<b>17</b>	<b>22</b>	<b>-2,8%</b>

**Gewest (E)**

	Rekeningen					Budget	Evolutie
	2014	2015	2016	2017	2018	2019	2014-2018
<b>Personeel (vte) per 1.000 inwoners</b>	<b>7,4</b>	<b>7,0</b>	<b>6,8</b>	<b>6,9</b>	<b>7,1</b>	<b>7,1</b>	<b>-0,9%</b>
Vastbenoemden	3,2	2,8	2,7	2,6	2,6	2,5	-5,2%
Contractuelen	1,9	4,0	4,1	4,3	4,5	4,6	24,3%
Andere	2,3	0,1	0,0	0,0	0,0	0,0	
<b>Bezoldigingen en sociale voordelen</b>	<b>425</b>	<b>399</b>	<b>400</b>	<b>408</b>	<b>418</b>	<b>446</b>	<b>-0,4%</b>
Vastbenoemden	148	131	128	126	128	139	-3,6%
Niet-vastbenoemden	155	147	151	159	166	182	1,8%
Onderwijzend personeel tlv het bestuur	7	4	4	4	3	5	-18,5%
Onderwijzend personeel tlv derde overheden	96	97	99	100	102	102	1,6%
Politiek personeel	20	20	19	19	19	19	-1,6%
<b>Werkgeversbijdragen wettelijke verzekeringen</b>	<b>84</b>	<b>89</b>	<b>95</b>	<b>97</b>	<b>101</b>	<b>110</b>	<b>4,7%</b>
Vastbenoemden	55	50	50	50	52	56	-1,4%
Responsabiliseringsbijdrage	0	0	0	0	0	0	
Niet-vastbenoemden	27	37	42	45	46	51	14,9%
Onderwijzend personeel tlv het bestuur	0	0	0	0	0	0	-5,3%
Onderwijzend personeel tlv derde overheden	2	2	2	2	2	2	3,8%
Politiek personeel	1	1	1	1	1	1	-9,2%
<b>Pensioenen tlv de gemeente</b>	<b>9</b>	<b>8</b>	<b>9</b>	<b>9</b>	<b>10</b>	<b>10</b>	<b>1,5%</b>
<b>Overige bijdragen en personeelskosten</b>	<b>21</b>	<b>20</b>	<b>21</b>	<b>20</b>	<b>22</b>	<b>24</b>	<b>1,4%</b>



€/inw

**LUBBEEK**

	Rekeningen					Budget	Evolutie
	2014	2015	2016	2017	2018	2019	2014-2018
<b>Personeel (vte) per 1.000 inwoners</b>	<b>3,8</b>	<b>4,3</b>	<b>3,9</b>	<b>3,9</b>	<b>4,1</b>	<b>4,0</b>	<b>2,0%</b>
Vastbenoemden	1,0	1,0	0,9	1,0	3,3	0,7	34,3%
Contractuelen	2,8	3,3	3,0	2,8	0,9	3,3	-25,7%
Andere							
<b>Bezoldigingen en sociale voordelen</b>	<b>150</b>	<b>150</b>	<b>149</b>	<b>149</b>	<b>148</b>	<b>172</b>	<b>-0,4%</b>
Vastbenoemden	49	47	49	50	41	41	-4,3%
Niet-vastbenoemden	96	98	94	95	102	125	1,4%
Politiek personeel	5	5	5	5	5	6	0,9%
<b>Werkgeversbijdragen wettelijke verzekeringer</b>	<b>32</b>	<b>33</b>	<b>35</b>	<b>36</b>	<b>35</b>	<b>44</b>	<b>2,5%</b>
Vastbenoemden	11	10	11	11	7	8	-9,4%
Responsabiliseringsbijdrage	0	0	0	0	0	0	
Niet-vastbenoemden	21	23	24	25	28	36	7,3%
Politiek personeel	0	0	0	0	0	0	
<b>Pensioenen tlv de gemeente</b>	<b>3</b>	<b>3</b>	<b>3</b>	<b>3</b>	<b>3</b>	<b>3</b>	<b>1,8%</b>
<b>Overige bijdragen en personeelskosten</b>	<b>9</b>	<b>8</b>	<b>9</b>	<b>7</b>	<b>8</b>	<b>10</b>	<b>-1,3%</b>

**Cluster (E)**

	Rekeningen					Budget	Evolutie
	2014	2015	2016	2017	2018	2019	2014-2018
<b>Personeel (vte) per 1.000 inwoners</b>	<b>2,2</b>	<b>2,6</b>	<b>2,6</b>	<b>2,6</b>	<b>3,0</b>	<b>2,5</b>	<b>8,4%</b>
Vastbenoemden	0,8	0,7	0,7	0,7	2,4	0,6	32,8%
Contractuelen	1,4	1,9	1,9	1,9	0,6	2,0	-18,1%
Andere							
<b>Bezoldigingen en sociale voordelen</b>	<b>105</b>	<b>104</b>	<b>106</b>	<b>109</b>	<b>107</b>	<b>113</b>	<b>0,5%</b>
Vastbenoemden	39	37	38	36	32	28	-4,9%
Niet-vastbenoemden	62	62	64	68	71	82	3,6%
Politiek personeel	4	4	4	4	4	3	0,1%
<b>Werkgeversbijdragen wettelijke verzekeringer</b>	<b>26</b>	<b>29</b>	<b>31</b>	<b>32</b>	<b>30</b>	<b>33</b>	<b>3,5%</b>
Vastbenoemden	13	13	13	13	10	9	-6,6%
Responsabiliseringsbijdrage	0	0	0	0	0	1	
Niet-vastbenoemden	13	16	17	19	20	24	11,0%
Politiek personeel	0	0	0	0	0	0	24,1%
<b>Pensioenen tlv de gemeente</b>	<b>1</b>	<b>1</b>	<b>1</b>	<b>1</b>	<b>1</b>	<b>1</b>	<b>-0,6%</b>
<b>Overige bijdragen en personeelskosten</b>	<b>7</b>	<b>7</b>	<b>8</b>	<b>7</b>	<b>7</b>	<b>9</b>	<b>0,8%</b>

**Provincie (E)**

	Rekeningen					Budget	Evolutie
	2014	2015	2016	2017	2018	2019	2014-2018
<b>Personeel (vte) per 1.000 inwoners</b>	<b>3,9</b>	<b>4,6</b>	<b>4,6</b>	<b>4,2</b>	<b>4,3</b>	<b>3,9</b>	<b>2,4%</b>
Vastbenoemden	1,4	1,3	1,3	1,2	3,2	0,9	23,6%
Contractuelen	2,5	3,2	3,4	3,0	1,1	3,0	-19,2%
Andere							
<b>Bezoldigingen en sociale voordelen</b>	<b>189</b>	<b>187</b>	<b>190</b>	<b>180</b>	<b>166</b>	<b>175</b>	<b>-3,2%</b>
Vastbenoemden	70	67	65	65	54	53	-5,9%
Niet-vastbenoemden	116	116	121	111	108	118	-1,8%
Politiek personeel	4	4	4	4	4	3	-1,2%
<b>Werkgeversbijdragen wettelijke verzekeringer</b>	<b>45</b>	<b>50</b>	<b>52</b>	<b>48</b>	<b>50</b>	<b>52</b>	<b>2,8%</b>
Vastbenoemden	21	22	22	19	20	18	-1,0%
Responsabiliseringsbijdrage	0	0	0	0	0	0	
Niet-vastbenoemden	24	28	31	29	30	33	5,7%
Politiek personeel	0	0	0	0	0	0	-4,4%
<b>Pensioenen tlv de gemeente</b>	<b>1</b>	<b>1</b>	<b>1</b>	<b>2</b>	<b>2</b>	<b>2</b>	<b>9,2%</b>
<b>Overige bijdragen en personeelskosten</b>	<b>12</b>	<b>12</b>	<b>12</b>	<b>10</b>	<b>10</b>	<b>12</b>	<b>-3,7%</b>

**Gewest (E)**

	Rekeningen					Budget	Evolutie
	2014	2015	2016	2017	2018	2019	2014-2018
<b>Personeel (vte) per 1.000 inwoners</b>	<b>4,7</b>	<b>5,3</b>	<b>5,3</b>	<b>5,2</b>	<b>4,9</b>	<b>4,4</b>	<b>1,2%</b>
Vastbenoemden	1,5	1,4	1,4	1,3	3,7	1,0	24,9%
Contractuelen	3,2	3,9	3,9	3,9	1,2	3,4	-21,6%
Andere							
<b>Bezoldigingen en sociale voordelen</b>	<b>222</b>	<b>220</b>	<b>216</b>	<b>216</b>	<b>196</b>	<b>192</b>	<b>-3,1%</b>
Vastbenoemden	75	72	68	67	60	54	-5,3%
Niet-vastbenoemden	143	144	144	145	131	129	-2,1%
Politiek personeel	4	4	4	4	4	9	-0,3%
<b>Werkgeversbijdragen wettelijke verzekeringer</b>	<b>52</b>	<b>56</b>	<b>57</b>	<b>57</b>	<b>55</b>	<b>54</b>	<b>1,3%</b>
Vastbenoemden	21	20	20	18	18	18	-3,2%
Responsabiliseringsbijdrage	0	0	0	0	0	0	
Niet-vastbenoemden	31	36	38	39	36	36	4,1%
Politiek personeel	0	0	0	0	0	0	-25,8%
<b>Pensioenen tlv de gemeente</b>	<b>1</b>	<b>1</b>	<b>1</b>	<b>2</b>	<b>2</b>	<b>1</b>	<b>5,9%</b>
<b>Overige bijdragen en personeelskosten</b>	<b>13</b>	<b>13</b>	<b>13</b>	<b>12</b>	<b>12</b>	<b>13</b>	<b>-2,2%</b>

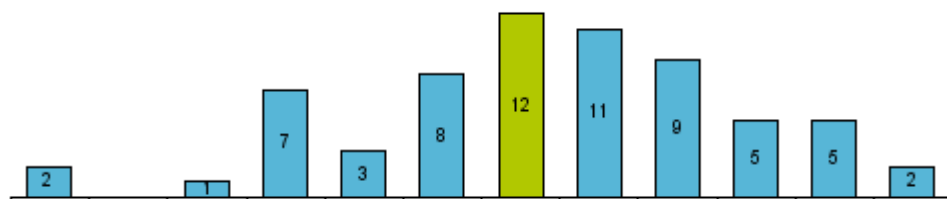
**Verdeling van de toelage aan de politiezone (2018)**

Provincie

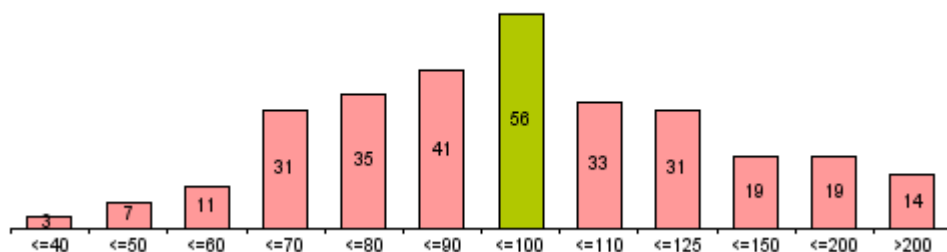

Gewest

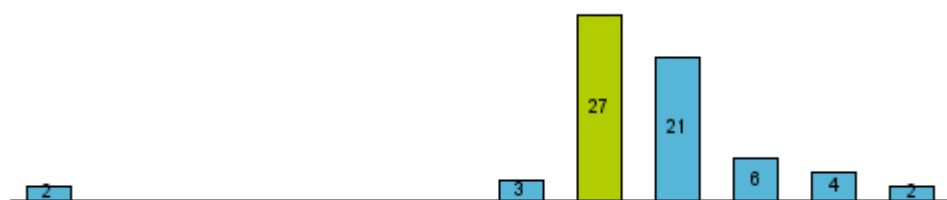
**Verdeling van de toelage aan de hulpverleningszone (2018)**

Provincie

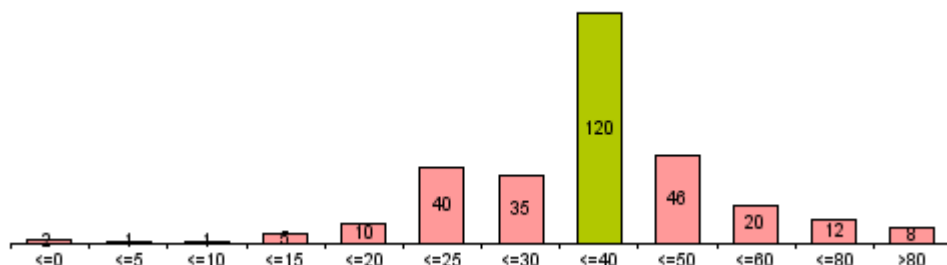

Gewest

**Hoe representatief zijn de gemiddelde waarden voor de 4 vergelijkingsgroepen ?**

De grafische voorstelling geeft de spreiding voor elke toelage, de tabel berekent het gemiddelde, de mediaan en de standaardafwijking.

De mediaan is de waarde die het aantal observaties (gemeenten) in een steekproef (vergelijkingsgroep) in twee even grote groepen verdeelt: de ene helft van de steekproef heeft een waarde kleiner dan de mediaan, de andere helft groter.

In tegenstelling tot het (rekenkundig) gemiddelde wordt de waarde van de mediaan niet beïnvloed door extreem lage of extreem hoge waarden.

De standaardafwijking meet de spreiding van de steekproef rond de mediaan.

Hoe kleiner de standaardafwijking, hoe groter de concentratie van waarden rond de mediaan.

Bij een zgn. normaalverdeling vindt men 68,3% van de steekproef binnen een perimeter van (mediaan - standaardafwijking; mediaan + standaardafwijking)

en 95,4% van de steekproef binnen een bereik van

(mediaan - 2x de standaardafwijking; mediaan + 2x de standaardafwijking).

	Gemiddelde	Mediaan		Standaardafwijking	
	EUR / inw.	EUR / inw.	% ontv.	EUR / inw.	% ontv.
<b>Toelage politiezone</b>					
LUBBEEK	95		8,4%		
Cluster (E)	106	97	8,4%	16	1,5%
Provincie (E)	116	100	8,8%	39	2,6%
Gewest (E)	119	95	8,2%	45	2,3%
<b>Toelage hulpverleningszone</b>					
LUBBEEK	33		2,9%		
Cluster (E)	40	33	3,0%	15	1,2%
Provincie (E)	44	41	3,4%	15	1,0%
Gewest (E)	41	36	3,0%	15	0,9%



€/inw

**LUBBEEK**

(\*) zonder interne facturering

	Rekeningen					Budget	Evolutie
	2014	2015	2016	2017	2018	2019	2014-2018
<b>Totale ontvangsten exploitatierekening (*)</b>	<b>1.664</b>	<b>1.862</b>	<b>1.827</b>	<b>1.782</b>	<b>1.720</b>	<b>1.830</b>	<b>0,8%</b>
<b>Ontvangsten uit de werking (*)</b>	<b>138</b>	<b>138</b>	<b>144</b>	<b>143</b>	<b>142</b>	<b>173</b>	<b>0,7%</b>
<b>Fiscale ontvangsten</b>	<b>761</b>	<b>845</b>	<b>899</b>	<b>826</b>	<b>767</b>	<b>846</b>	<b>0,2%</b>
APB	400	465	510	468	400	474	0,0%
OV	244	245	242	249	256	254	1,2%
Andere aanvullende belastingen	17	17	17	17	17	18	0,2%
Lokale belastingen	100	119	130	92	94	100	-1,5%
<b>Werkingsubsidies</b>	<b>677</b>	<b>722</b>	<b>744</b>	<b>773</b>	<b>775</b>	<b>784</b>	<b>3,4%</b>
Gemeentefonds	152	146	150	154	159	161	1,1%
Andere algemene werkingsubsidies	179	216	209	218	194	203	2,1%
Specifieke werkingsubsidies	346	360	386	401	422	420	5,1%
<b>Recuperatie individuele hulpverlening</b>	<b>3</b>	<b>4</b>	<b>5</b>	<b>5</b>	<b>6</b>	<b>5</b>	<b>19,8%</b>
<b>Andere operationele ontvangsten</b>	<b>40</b>	<b>6</b>	<b>7</b>	<b>9</b>	<b>7</b>	<b>7</b>	<b>-35,0%</b>
<b>Financiële ontvangsten</b>	<b>44</b>	<b>146</b>	<b>29</b>	<b>26</b>	<b>22</b>	<b>16</b>	<b>-16,2%</b>
<b>Gecorrigeerde ontvangsten</b>	<b>1.439</b>	<b>1.606</b>	<b>1.565</b>	<b>1.517</b>	<b>1.452</b>	<b>1.561</b>	<b>0,2%</b>

**Cluster (E)**

	Rekeningen					Budget	Evolutie
	2014	2015	2016	2017	2018	2019	2014-2018
<b>Totale ontvangsten exploitatierekening (*)</b>	<b>1.381</b>	<b>1.486</b>	<b>1.497</b>	<b>1.509</b>	<b>1.498</b>	<b>1.509</b>	<b>2,1%</b>
<b>Ontvangsten uit de werking (*)</b>	<b>110</b>	<b>122</b>	<b>131</b>	<b>135</b>	<b>134</b>	<b>138</b>	<b>5,0%</b>
<b>Fiscale ontvangsten</b>	<b>722</b>	<b>767</b>	<b>782</b>	<b>763</b>	<b>752</b>	<b>785</b>	<b>1,0%</b>
APB	346	370	402	384	373	397	1,8%
OV	297	312	306	309	312	315	1,3%
Andere aanvullende belastingen	18	18	18	18	18	19	0,6%
Lokale belastingen	61	66	55	52	49	54	-5,3%
<b>Werkingsubsidies</b>	<b>471</b>	<b>482</b>	<b>506</b>	<b>510</b>	<b>518</b>	<b>508</b>	<b>2,4%</b>
Gemeentefonds	130	132	133	136	139	152	1,7%
Andere algemene werkingsubsidies	99	105	134	137	148	120	10,8%
Specifieke werkingsubsidies	242	245	239	237	230	236	-1,3%
<b>Recuperatie individuele hulpverlening</b>	<b>8</b>	<b>8</b>	<b>10</b>	<b>10</b>	<b>12</b>	<b>11</b>	<b>10,5%</b>
<b>Andere operationele ontvangsten</b>	<b>23</b>	<b>22</b>	<b>24</b>	<b>27</b>	<b>28</b>	<b>27</b>	<b>4,6%</b>
<b>Financiële ontvangsten</b>	<b>47</b>	<b>86</b>	<b>44</b>	<b>65</b>	<b>55</b>	<b>40</b>	<b>4,0%</b>
<b>Gecorrigeerde ontvangsten</b>	<b>1.266</b>	<b>1.371</b>	<b>1.376</b>	<b>1.385</b>	<b>1.372</b>	<b>1.381</b>	<b>2,0%</b>

**Provincie (E)**

	Rekeningen					Budget	Evolutie
	2014	2015	2016	2017	2018	2019	2014-2018
<b>Totale ontvangsten exploitatierekening (*)</b>	<b>1.823</b>	<b>1.863</b>	<b>1.852</b>	<b>1.864</b>	<b>1.750</b>	<b>1.858</b>	<b>-1,0%</b>
<b>Ontvangsten uit de werking (*)</b>	<b>244</b>	<b>244</b>	<b>247</b>	<b>223</b>	<b>213</b>	<b>218</b>	<b>-3,3%</b>
<b>Fiscale ontvangsten</b>	<b>792</b>	<b>827</b>	<b>828</b>	<b>831</b>	<b>775</b>	<b>836</b>	<b>-0,5%</b>
APB	337	359	379	370	329	367	-0,6%
OV	347	353	338	343	336	351	-0,8%
Andere aanvullende belastingen	18	18	19	20	20	21	2,3%
Lokale belastingen	89	97	91	97	91	97	0,4%
<b>Werkingsubsidies</b>	<b>690</b>	<b>686</b>	<b>692</b>	<b>707</b>	<b>676</b>	<b>724</b>	<b>-0,5%</b>
Gemeentefonds	200	205	212	223	223	237	2,8%
Andere algemene werkingsubsidies	169	160	189	202	183	197	2,0%
Specifieke werkingsubsidies	321	321	291	282	270	290	-4,2%
<b>Recuperatie individuele hulpverlening</b>	<b>9</b>	<b>8</b>	<b>8</b>	<b>7</b>	<b>7</b>	<b>9</b>	<b>-4,8%</b>
<b>Andere operationele ontvangsten</b>	<b>28</b>	<b>30</b>	<b>31</b>	<b>49</b>	<b>35</b>	<b>30</b>	<b>5,9%</b>
<b>Financiële ontvangsten</b>	<b>61</b>	<b>68</b>	<b>45</b>	<b>47</b>	<b>44</b>	<b>41</b>	<b>-7,8%</b>
<b>Gecorrigeerde ontvangsten</b>	<b>1.702</b>	<b>1.740</b>	<b>1.730</b>	<b>1.741</b>	<b>1.625</b>	<b>1.730</b>	<b>-1,1%</b>

**Gewest (E)**

	Rekeningen					Budget	Evolutie
	2014	2015	2016	2017	2018	2019	2014-2018
<b>Totale ontvangsten exploitatierekening (*)</b>	<b>1.847</b>	<b>1.912</b>	<b>1.904</b>	<b>1.912</b>	<b>1.870</b>	<b>1.870</b>	<b>0,3%</b>
<b>Ontvangsten uit de werking (*)</b>	<b>288</b>	<b>291</b>	<b>292</b>	<b>290</b>	<b>269</b>	<b>253</b>	<b>-1,7%</b>
<b>Fiscale ontvangsten</b>	<b>740</b>	<b>762</b>	<b>776</b>	<b>770</b>	<b>763</b>	<b>782</b>	<b>0,8%</b>
APB	276	294	318	311	296	308	1,7%
OV	346	347	335	336	345	349	0,0%
Andere aanvullende belastingen	17	17	17	18	18	18	1,6%
Lokale belastingen	101	105	105	106	104	106	0,8%
<b>Werkingsubsidies</b>	<b>710</b>	<b>714</b>	<b>730</b>	<b>741</b>	<b>733</b>	<b>734</b>	<b>0,8%</b>
Gemeentefonds	243	248	256	263	269	279	2,6%
Andere algemene werkingsubsidies	173	176	200	219	216	204	5,8%
Specifieke werkingsubsidies	294	290	274	260	247	251	-4,2%
<b>Recuperatie individuele hulpverlening</b>	<b>13</b>	<b>13</b>	<b>13</b>	<b>13</b>	<b>13</b>	<b>13</b>	<b>-0,6%</b>
<b>Andere operationele ontvangsten</b>	<b>33</b>	<b>31</b>	<b>36</b>	<b>35</b>	<b>36</b>	<b>35</b>	<b>2,2%</b>
<b>Financiële ontvangsten</b>	<b>64</b>	<b>100</b>	<b>58</b>	<b>64</b>	<b>57</b>	<b>52</b>	<b>-2,9%</b>
<b>Gecorrigeerde ontvangsten</b>	<b>1.749</b>	<b>1.812</b>	<b>1.802</b>	<b>1.808</b>	<b>1.764</b>	<b>1.764</b>	<b>0,2%</b>

Economische verdeling van de exploitatie-ontvangsten (in % van de gecorrigeerde ontvangsten - Rekening 2018) (zonder loontoelagen onderwijzend personeel)

**LUBBEEK**

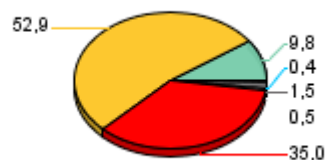

**Cluster (E)**

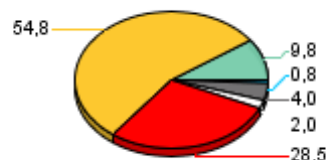

**Provincie (E)**



**Gewest (E)**

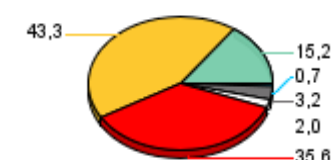

■ Financiële ontvangsten   ■ Andere operationele ontvangsten   ■ Werkingsubsidies   ■ Fiscale ontvangsten   ■ Ontvangsten uit de werking   ■ Recuperatie individuele hulpverlening

€/inw

**LUBBEEK**

	Rekeningen					Budget	Evolutie
	2014	2015	2016	2017	2018	2019	2014-2018
(*) zonder interne facturering							
<b>Totale ontvangsten exploitatierkening (*)</b>	1.364	1.551	1.510	1.445	1.399	1.473	0,6%
<b>Ontvangsten uit de werking (*)</b>	56	61	64	63	63	72	3,1%
<b>Fiscale ontvangsten</b>	761	845	899	826	767	846	0,2%
APB	400	465	510	468	400	474	0,0%
OV	244	245	242	249	256	254	1,2%
Andere aanvullende belastingen	17	17	17	17	17	18	0,2%
Lokale belastingen	100	119	130	92	94	100	-1,5%
<b>Werkingsubsidies</b>	465	495	514	524	541	534	3,9%
Gemeentefonds	141	134	138	142	146	148	0,9%
Andere algemene werkingsubsidies	44	68	69	70	71	74	12,8%
Specifieke werkingsubsidies	280	292	307	312	324	312	3,7%
<b>Andere operationele ontvangsten</b>	37	4	4	6	5	5	-39,4%
<b>Financiële ontvangsten</b>	44	146	29	26	22	16	-16,1%
<b>Gecorrigeerde ontvangsten</b>	1.139	1.295	1.248	1.179	1.131	1.203	-0,2%

**Cluster (E)**

	Rekeningen					Budget	Evolutie
	2014	2015	2016	2017	2018	2019	2014-2018
	1.155	1.254	1.252	1.262	1.248	1.267	2,0%
	56	66	75	78	76	77	7,8%
	722	767	782	763	752	785	1,0%
	346	370	402	384	373	397	1,8%
	297	312	306	309	312	315	1,3%
	18	18	18	18	18	19	0,6%
	61	66	55	52	49	54	-5,3%
	312	320	335	337	345	345	2,5%
	110	111	111	114	116	129	1,4%
	21	29	55	59	65	57	32,2%
	181	180	169	165	163	160	-2,6%
	17	15	16	20	20	20	3,6%
	47	85	44	64	55	40	4,2%
	1.040	1.139	1.132	1.137	1.122	1.139	1,9%

**Provincie (E)**

	Rekeningen					Budget	Evolutie
	2014	2015	2016	2017	2018	2019	2014-2018
<b>Totale ontvangsten exploitatierkening (*)</b>	1.424	1.460	1.437	1.452	1.373	1.455	-0,9%
<b>Ontvangsten uit de werking (*)</b>	102	100	101	95	92	95	-2,7%
<b>Fiscale ontvangsten</b>	792	827	828	831	775	836	-0,5%
APB	337	359	379	370	329	367	-0,6%
OV	347	353	338	343	336	351	-0,8%
Andere aanvullende belastingen	18	18	19	20	20	21	2,3%
Lokale belastingen	89	97	91	97	91	97	0,4%
<b>Werkingsubsidies</b>	451	445	443	453	443	465	-0,4%
Gemeentefonds	184	189	195	206	205	218	2,7%
Andere algemene werkingsubsidies	34	28	52	66	67	63	18,2%
Specifieke werkingsubsidies	232	228	196	181	171	184	-7,4%
<b>Andere operationele ontvangsten</b>	18	20	20	26	19	18	0,9%
<b>Financiële ontvangsten</b>	60	67	45	46	44	41	-7,6%
<b>Gecorrigeerde ontvangsten</b>	1.303	1.337	1.315	1.328	1.248	1.327	-1,1%

**Gewest (E)**

	Rekeningen					Budget	Evolutie
	2014	2015	2016	2017	2018	2019	2014-2018
	1.378	1.439	1.431	1.434	1.427	1.446	0,9%
	102	104	105	105	106	106	0,9%
	740	762	776	770	763	782	0,8%
	276	294	318	311	296	308	1,7%
	346	347	335	336	345	349	0,0%
	17	17	17	18	18	18	1,6%
	101	105	105	106	104	106	0,8%
	452	454	469	475	482	488	1,6%
	226	231	238	244	251	261	2,6%
	31	34	60	78	83	78	28,3%
	195	189	171	153	148	150	-6,7%
	21	20	24	20	20	18	-1,8%
	62	99	57	63	56	51	-2,7%
	1.280	1.339	1.329	1.330	1.321	1.341	0,8%

Economische verdeling van de exploitatie-ontvangsten (in % van de gecorrigeerde ontvangsten - Rekening 2018) (zonder loontoelagen onderwijzend personeel)

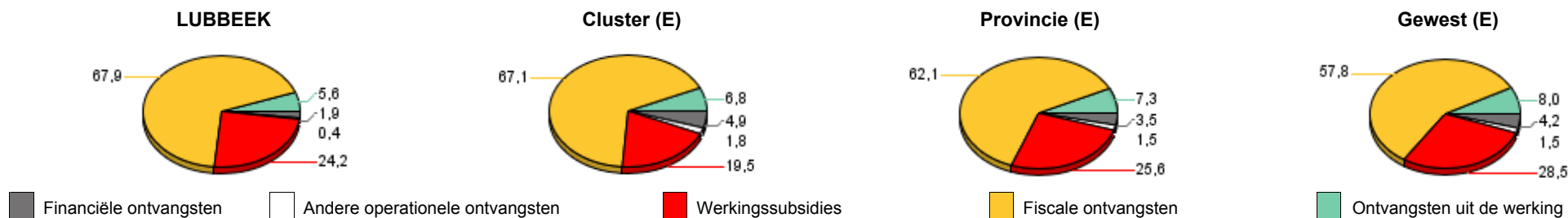





€/inw

**LUBBEEK**

(\*) zonder interne facturering

	Rekeningen					Budget	Evolutie
	2014	2015	2016	2017	2018	2019	2014-2018
<b>Totale ontvangsten exploitatierkening (*)</b>	300	311	317	337	321	357	1,7%
<b>Ontvangsten uit de werking (*)</b>	82	77	79	80	79	101	-1,0%
<b>Werkingsubsidies</b>	212	227	230	249	234	250	2,5%
Gemeentefonds	11	12	12	12	13	13	2,8%
Overige werkingssubsidies	135	147	139	148	123	129	-2,2%
Specifieke werkingssubsidies	66	68	79	89	98	108	10,5%
<b>Recuperatie individuele hulpverlening</b>	3	4	5	5	6	5	19,8%
<b>Andere operationele ontvangsten</b>	2	2	3	3	2	2	-4,4%
<b>Financiële ontvangsten</b>	0	0	0	0	0	0	-71,9%
<b>Gecorrigeerde ontvangsten</b>	300	311	317	337	321	357	1,7%

**Cluster (E)**

	Rekeningen					Budget	Evolutie
	2014	2015	2016	2017	2018	2019	2014-2018
<b>Totale ontvangsten exploitatierkening (*)</b>	227	232	244	247	250	242	2,5%
<b>Ontvangsten uit de werking (*)</b>	54	55	56	57	58	61	1,8%
<b>Werkingsubsidies</b>	159	162	171	172	173	163	2,2%
Gemeentefonds	20	21	22	22	23	23	2,9%
Overige werkingssubsidies	77	76	79	78	83	63	1,8%
Specifieke werkingssubsidies	61	65	70	72	67	77	2,4%
<b>Recuperatie individuele hulpverlening</b>	8	8	10	10	12	11	10,5%
<b>Andere operationele ontvangsten</b>	6	7	7	8	8	7	7,3%
<b>Financiële ontvangsten</b>	0	0	0	1	0	0	-27,0%
<b>Gecorrigeerde ontvangsten</b>	227	232	244	247	250	242	2,5%

**Provincie (E)**

	Rekeningen					Budget	Evolutie
	2014	2015	2016	2017	2018	2019	2014-2018
<b>Totale ontvangsten exploitatierkening (*)</b>	399	403	415	413	377	402	-1,4%
<b>Ontvangsten uit de werking (*)</b>	142	144	147	128	122	123	-3,7%
<b>Werkingsubsidies</b>	239	241	249	254	232	258	-0,7%
Gemeentefonds	16	16	17	18	17	18	2,8%
Overige werkingssubsidies	135	132	138	136	116	134	-3,7%
Specifieke werkingssubsidies	88	93	95	101	99	105	2,8%
<b>Recuperatie individuele hulpverlening</b>	9	8	8	7	7	9	-4,8%
<b>Andere operationele ontvangsten</b>	9	9	11	23	16	12	14,2%
<b>Financiële ontvangsten</b>	1	1	0	0	0	0	-23,4%
<b>Gecorrigeerde ontvangsten</b>	399	403	415	413	377	402	-1,4%

**Gewest (E)**

	Rekeningen					Budget	Evolutie
	2014	2015	2016	2017	2018	2019	2014-2018
<b>Totale ontvangsten exploitatierkening (*)</b>	469	473	474	479	444	423	-1,4%
<b>Ontvangsten uit de werking (*)</b>	186	188	187	184	163	147	-3,2%
<b>Werkingsubsidies</b>	258	261	261	266	252	246	-0,6%
Gemeentefonds	17	18	18	19	19	19	2,3%
Overige werkingssubsidies	142	142	140	141	133	126	-1,6%
Specifieke werkingssubsidies	99	101	103	106	100	101	0,3%
<b>Recuperatie individuele hulpverlening</b>	13	13	13	13	13	13	-0,6%
<b>Andere operationele ontvangsten</b>	11	11	12	15	16	17	8,7%
<b>Financiële ontvangsten</b>	1	1	1	0	1	0	-15,9%
<b>Gecorrigeerde ontvangsten</b>	469	473	473	479	444	423	-1,4%

Economische verdeling van de exploitatie-ontvangsten (in % van de gecorrigeerde ontvangsten - Rekening 2018)

LUBBEEK



Cluster (E)



Provincie (E)

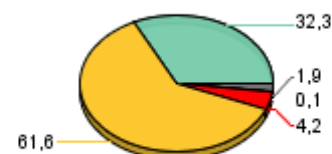

Gewest (E)

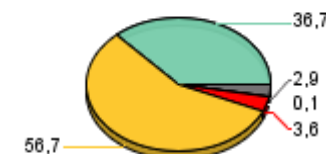

Recuperatie individuele hulpverlening  
  Financiële ontvangsten  
  Andere operationele ontvangsten  
  Ontvangsten uit de werking  
  Werkingsubsidies



### Ontvangsten gemeentefonds

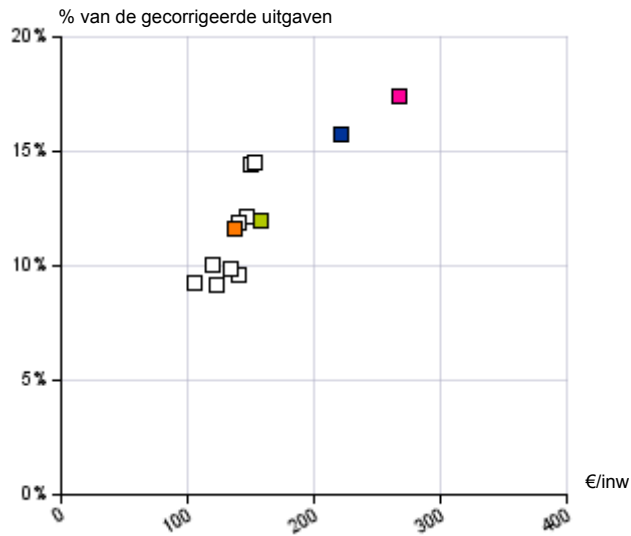

### Ontvangsten aanvullende personenbelasting

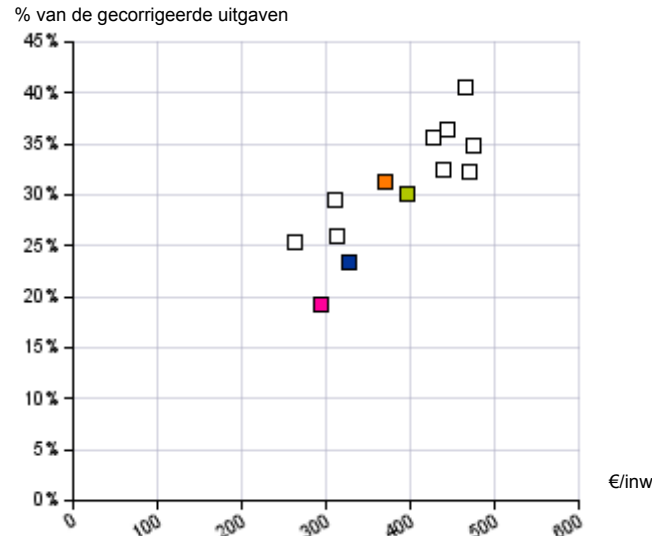

### Recuperaties



### Ontvangsten onroerende voorheffing

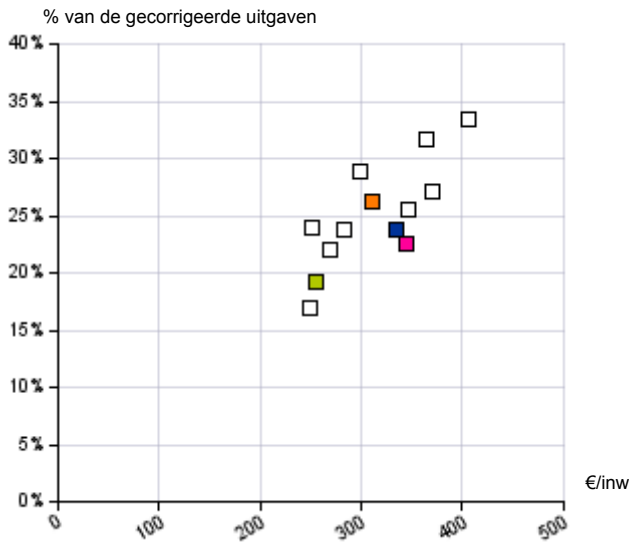

### Ontvangsten lokale belastingen

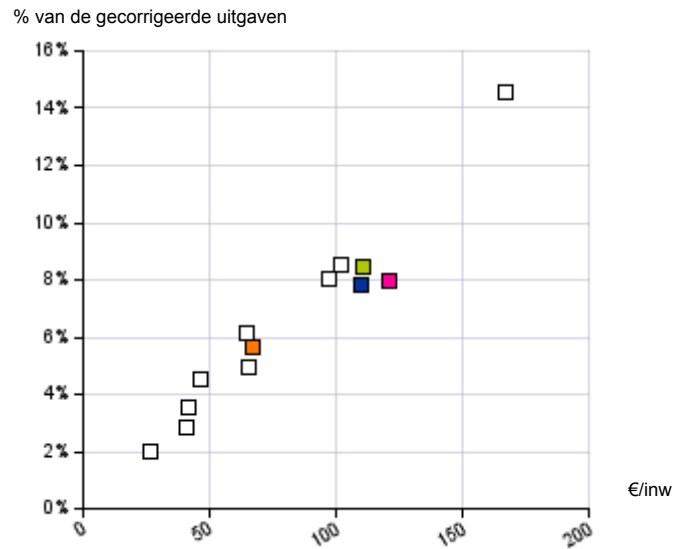

### Financiële ontvangsten

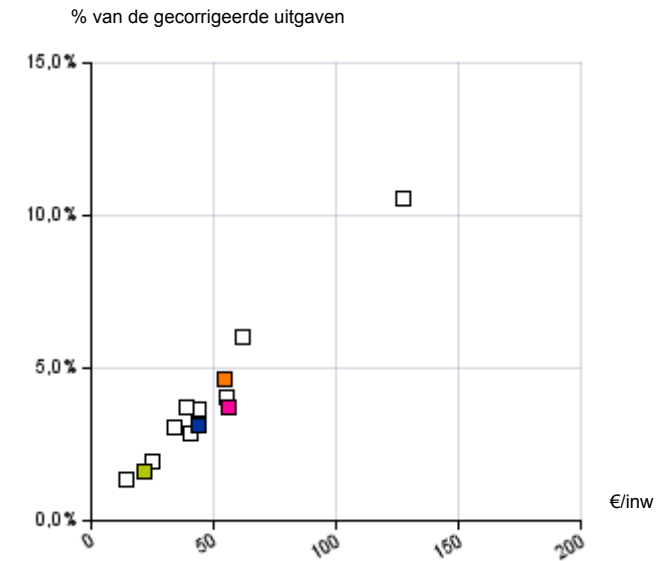

LUBBEEK

Cluster (E)

Provincie (E)

Gewest (E)



### Ontvangsten gemeentefonds

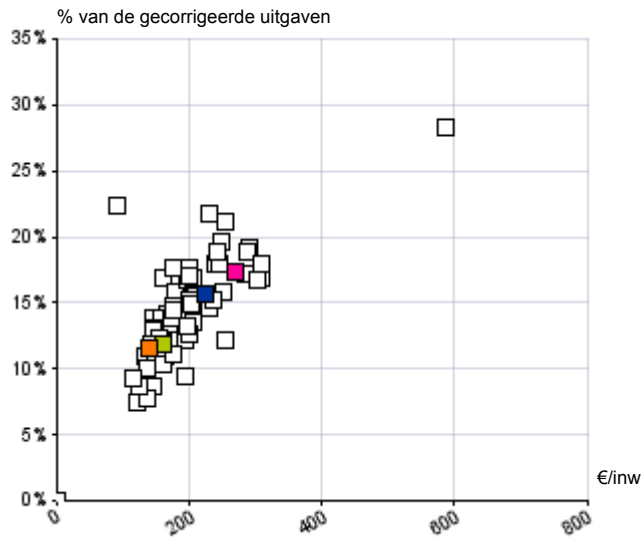

### Ontvangsten aanvullende personenbelasting

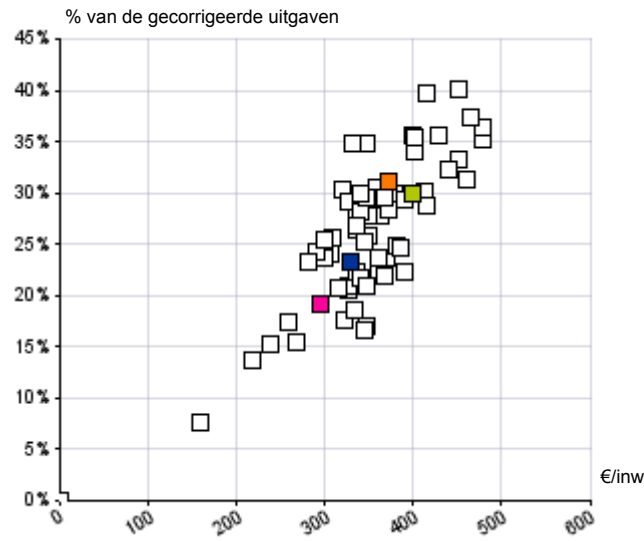

### Recuperaties

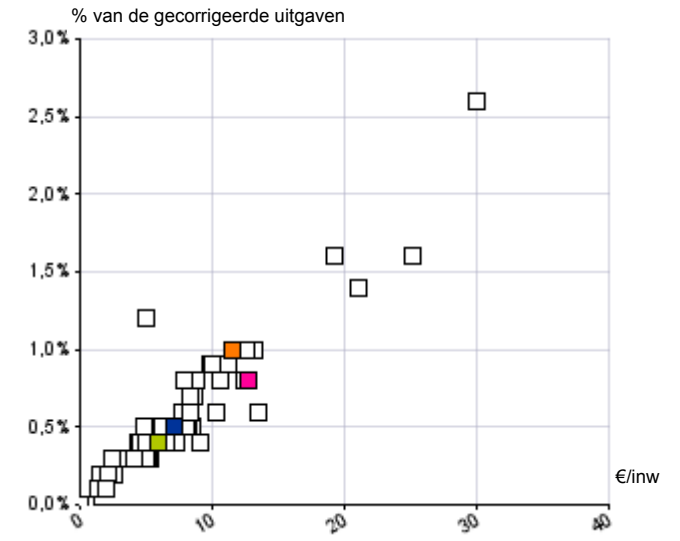

### Ontvangsten onroerende voorheffing

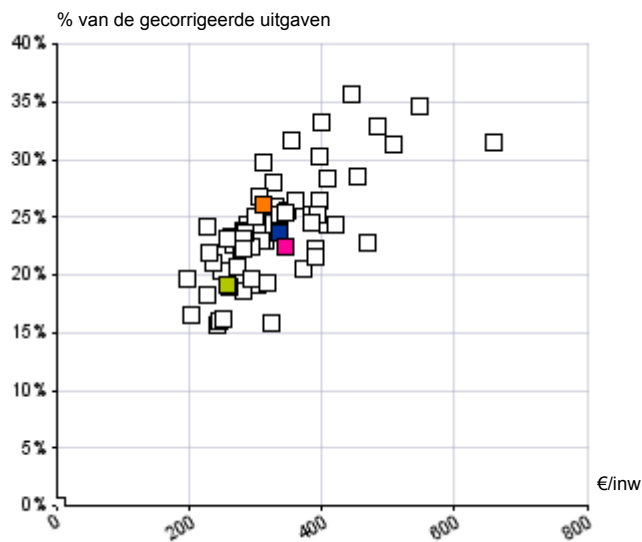

### Ontvangsten lokale belastingen

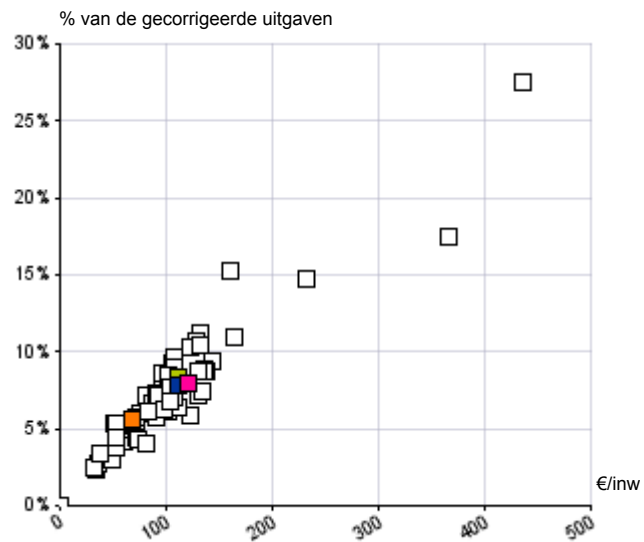

### Financiële ontvangsten

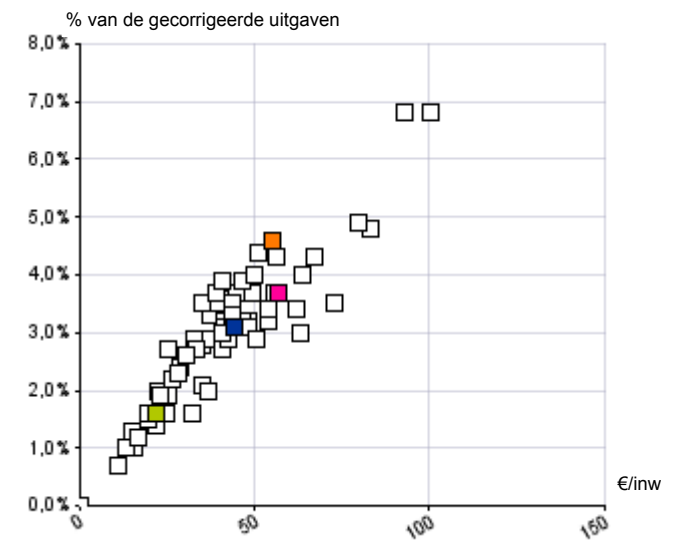

LUBBEEK

Cluster (E)

Provincie (E)

Gewest (E)

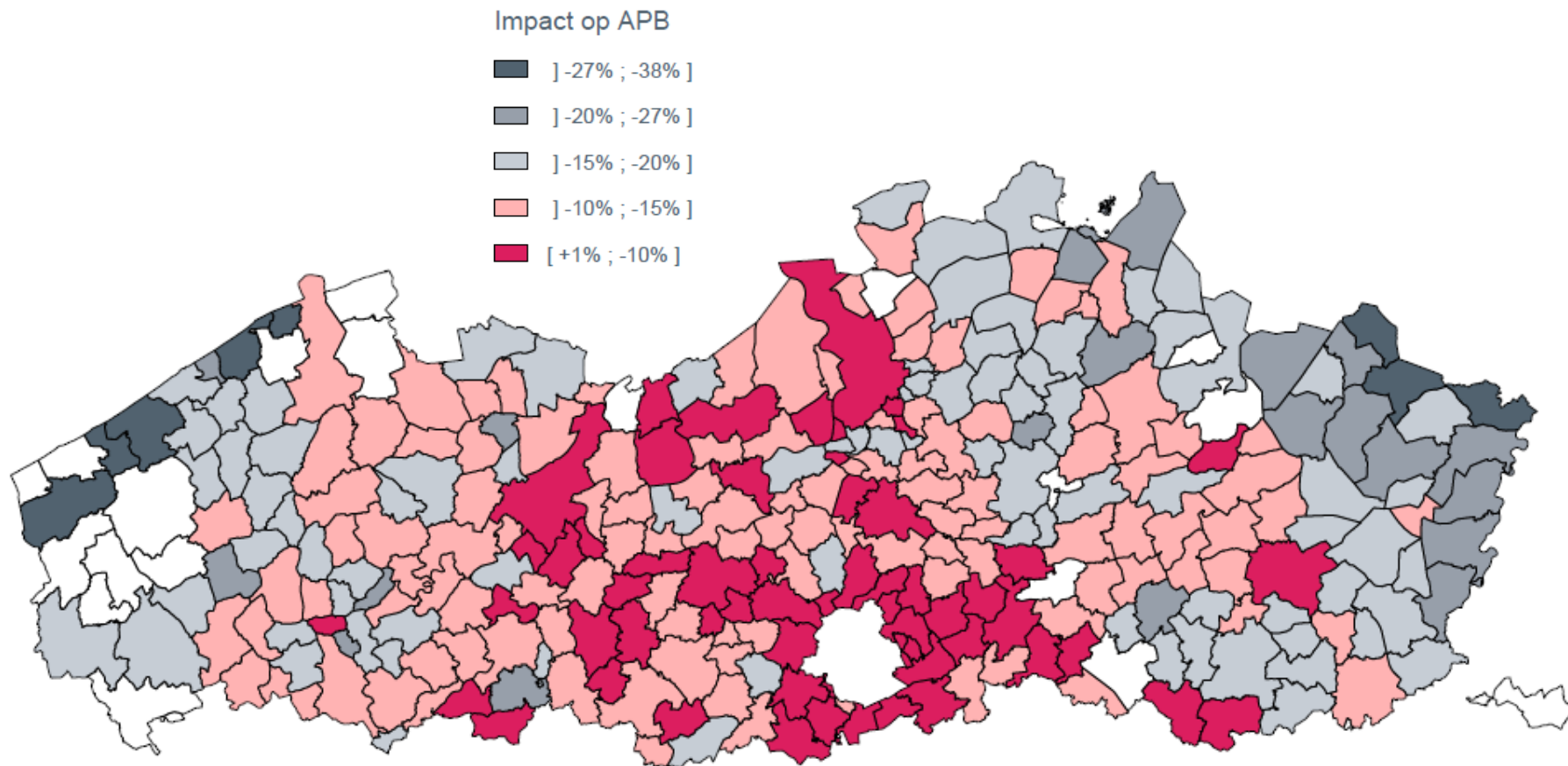

\* Wit = outliers : geen berekening mogelijk



Kaart 2 :

Gradatie van de impact die de vergrijzing heeft op de APB tegen 2030  
rekening houdend met gewicht van de APB in de gemeente-ontvangsten

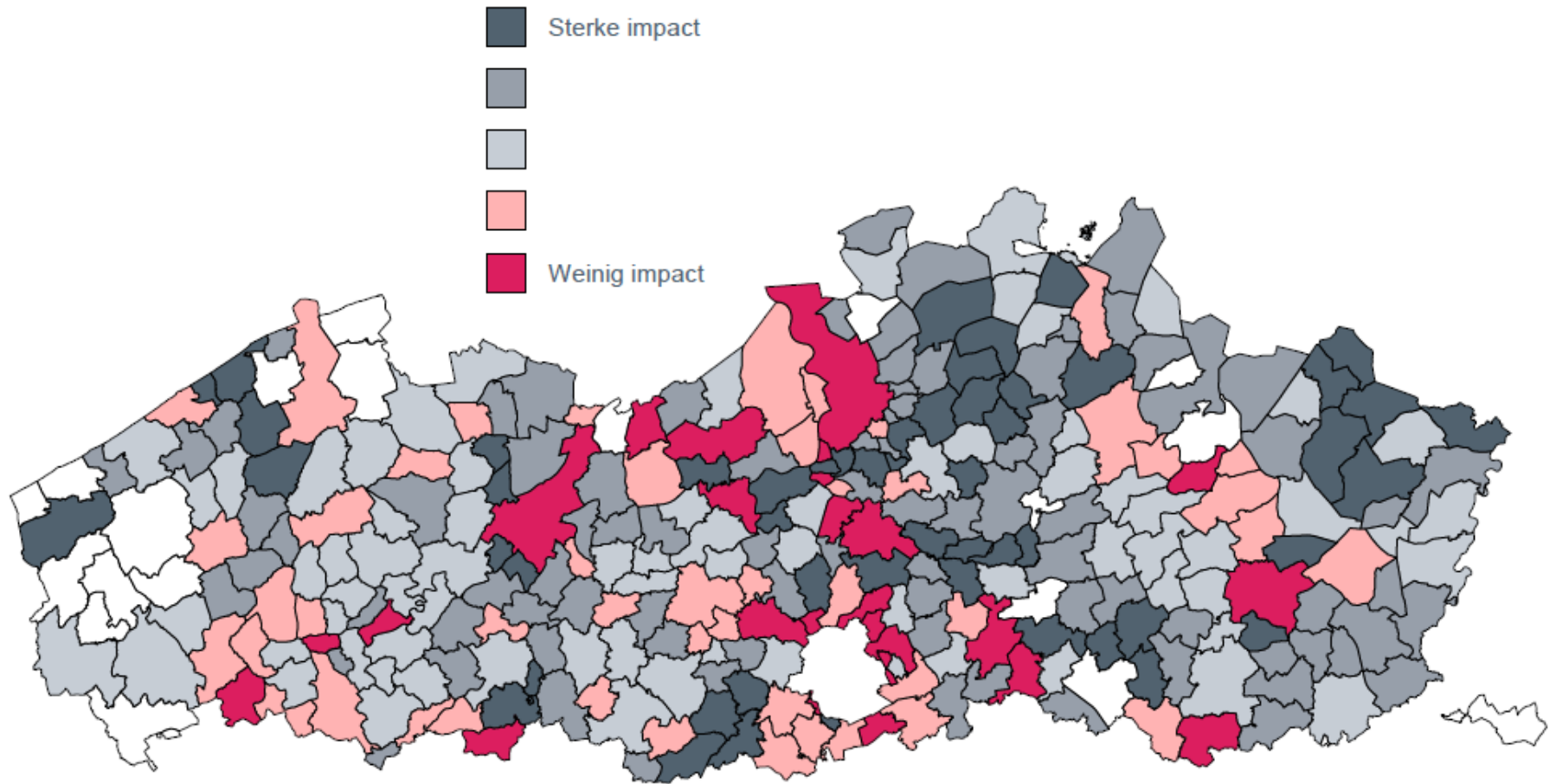

\* Wit = outliers : geen berekening mogelijk



Evolutie van de vergrijzing gemeten door ratio 60+/45-54 jaar

2015  
2016  
2017  
2018  
2019  
2020  
2021  
2022  
2023  
2024  
2025  
2026  
2027  
2028  
2029  
2030

LUBBEEK			
45-54 jaar	60 +	Vergrijzingsratio	Evolutie
2.187	3.942	180,2%	
2.178	4.021	184,6%	2,4%
2.124	4.107	193,4%	4,7%
2.065	4.186	202,7%	4,8%
2.055	4.293	208,9%	3,1%
1.946	4.409	226,6%	8,5%
1.886	4.504	238,8%	5,4%
1.832	4.575	249,7%	4,6%
1.812	4.664	257,4%	3,1%
1.799	4.728	262,8%	2,1%
1.808	4.835	267,4%	1,8%
1.791	4.889	273,0%	2,1%
1.791	4.973	277,7%	1,7%
1.794	5.027	280,2%	0,9%
1.797	5.077	282,5%	0,8%
1.804	5.093	282,3%	-0,1%

Impact van de vergrijzing op de aanvullende personenbelasting (APB)

Verhouding 60+/45-54 in 2015  
Verhouding 60+/45-54 in 2030

Impact van de vergrijzing op de APB tegen 2030

Huidige gewicht van de APB in de ontvangsten 2018  
Gewogen impact  
Gradatie op een schaal van 1 (sterke impact) tot 5 (weinig)

LUBBEEK	VLAANDEREN
180,2%	171,7%
282,3%	250,3%
-12,5%	-14,2%
27,5%	16,8%
1	

Evolutie van de vergrijzingratio 60+/45-54

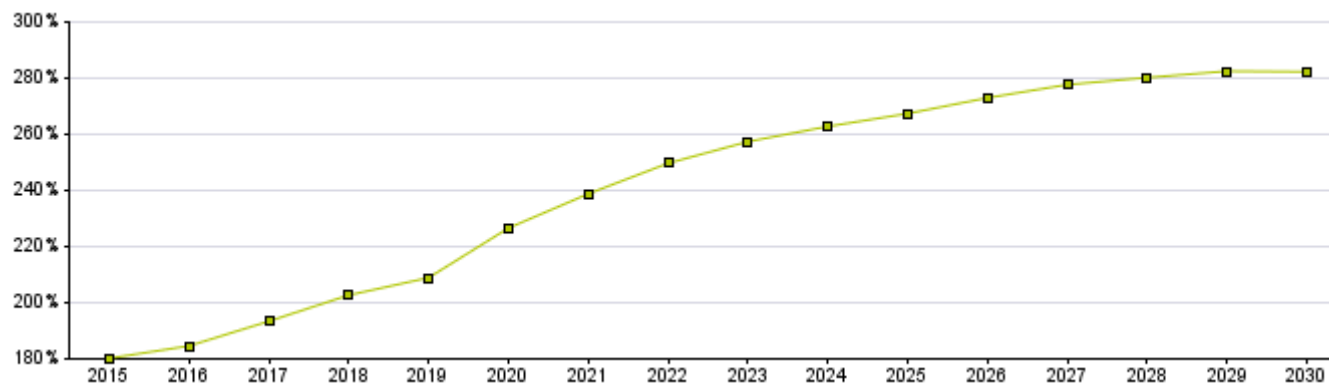



	LUBBEEK			Cluster (E)			Provincie (E)			Gewest (E)		
	Rekeningen		Evolutie	Rekeningen		Evolutie	Rekeningen		Evolutie	Rekeningen		Evolutie
	2014	2018	2014-2018	2014	2018	2014-2018	2014	2018	2014-2018	2014	2018	2014-2018
<b>Aanvullende personenbelasting</b>												
Aanslagvoet	7,50%	7,50%	0,0%	6,26%	6,30%	0,2%	7,33%	7,23%	-0,4%	7,39%	7,32%	-0,2%
Waarde 1% APB	753.771	766.736	0,4%	818.366	880.138	1,8%	785.887	799.839	0,4%	709.658	783.364	2,5%
Waarde 1% APB / inwoner	53	53	0,0%	57	61	1,6%	47	46	-0,3%	38	42	2,0%
Ontvangsten APB / inwoner	400	400	0,0%	346	373	1,8%	337	329	-0,6%	276	296	1,7%
Ontvangsten APB / gecorr. uitgaven	43,1%	38,7%	-2,7%	38,1%	38,7%	0,4%	31,3%	31,5%	0,1%	25,7%	26,3%	0,6%
<b>Opcentiemen Onroerende Voorheffing</b>												
Aanslagvoet	614	614	0,0%	614	607	-0,3%	777	776	-0,1%	908	906	0,0%
Waarde van 100 opc	561.758	600.972	1,7%	714.456	766.512	1,8%	762.681	760.101	-0,1%	723.362	738.850	0,5%
Waarde van 100 opc / inwoner	40	42	1,2%	50	53	1,1%	47	45	-0,7%	40	40	0,0%
Ontvangsten OV / inwoner	244	256	1,2%	297	312	1,3%	347	336	-0,8%	346	345	0,0%
Ontvangsten OV / gecorr. uitgaven	26,3%	24,8%	-1,5%	32,7%	32,5%	-0,2%	32,2%	32,1%	-0,1%	32,2%	30,7%	-1,2%
<b>Andere belastingen per inwoner</b>	117	111	-1,2%	79	67	-3,9%	108	111	0,7%	117	122	0,9%
<b>Relatieve evolutie belastingen</b>												
Totale fiscale ontvangsten	761	767	0,2%	722	752	1,0%	792	775	-0,5%	740	763	0,8%
Totale gecorrigeerde ontvangsten	1.139	1.131	-0,2%	1.040	1.122	1,9%	1.303	1.248	-1,1%	1.280	1.321	0,8%
<b>Fiscale druk</b>												
Gecentraliseerde belastingen	85	85	0,0%	73	75	0,4%	89	89	-0,1%	97	96	0,0%
Andere belastingen	97	86	-3,0%	66	52	-5,7%	89	85	-1,1%	97	94	-0,9%
Totale fiscale druk	87	86	-0,4%	72	72	-0,3%	89	88	-0,2%	97	96	-0,2%

Spreiding van de aanslagvoeten APB - Vlaanderen (2019)

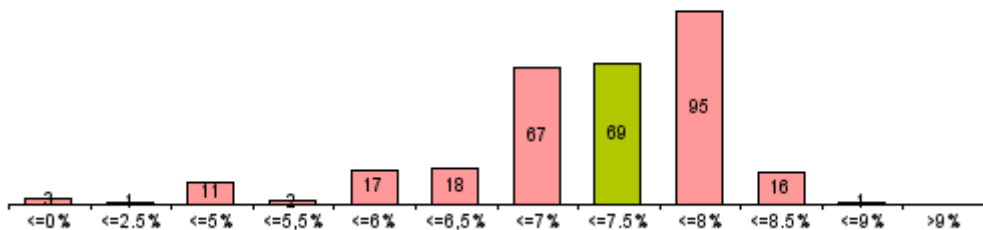

Spreiding van de aanslagvoeten OV - Vlaanderen (2019)

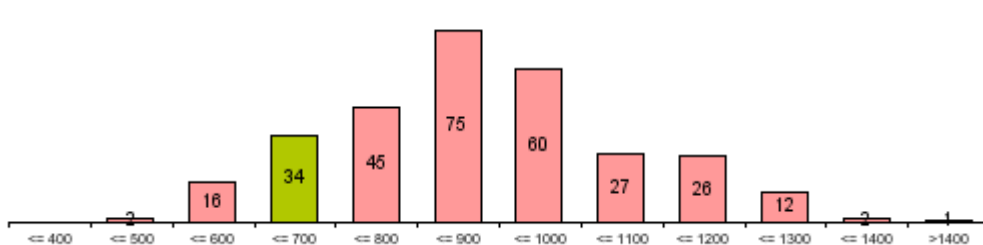

Gemiddelde evolutie van de ontvangsten APB (in % - 2014-2018)

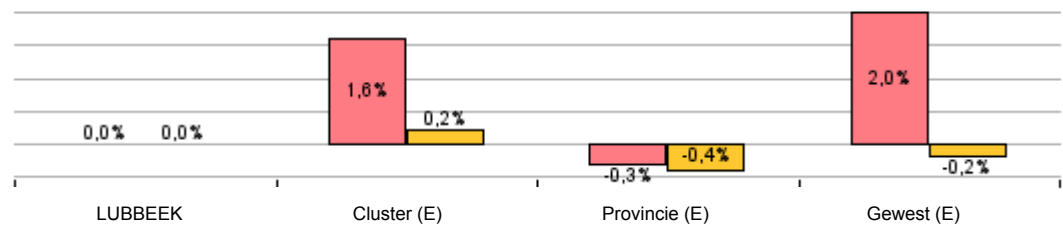

Gemiddelde evolutie van de ontvangsten OV (in % - 2014-2018)





€/inw

## LUBBEEK

	Rekeningen					Budget	Evolutie
	2014	2015	2016	2017	2018	2019	2014-2018
<b>Aanvullende belastingen</b>	<b>661,5</b>	<b>726,8</b>	<b>769,6</b>	<b>734,3</b>	<b>673,2</b>	<b>746,1</b>	<b>0,4%</b>
<b>Totale lokale fiscaliteit</b>	<b>100,0</b>	<b>118,7</b>	<b>129,7</b>	<b>92,2</b>	<b>94,1</b>	<b>99,9</b>	<b>-1,5%</b>
Belastingen op prestaties	1,6	1,3	1,5	1,5	1,8	1,7	3,1%
Verhaalbelastingen	0,0	0,0	0,0	0,0	0,0	0,0	
Openbare hygiëne	42,4	42,6	55,0	40,7	40,9	45,5	-0,9%
Huisvuil	42,4	42,6	55,0	40,7	40,9	45,5	-0,9%
Bedrijfsbelastingen	0,5	9,7	13,8	6,0	11,0	9,1	117,7%
Drijfkracht	0,0	0,0	0,0	0,0	0,0	0,0	
Verblijfsbelasting	0,1	0,0	0,0	0,0	0,0	0,0	
Verspreiding reclamedrukwerk	0,0	7,3	11,3	3,9	9,0	6,9	
Vertoningen en vermakelijkheden	0,0	0,0	0,0	0,0	0,0	0,0	
Gebruik van het openbaar domein	9,9	9,9	9,9	9,8	9,7	9,6	-0,6%
Masten en pylonen	9,9	9,9	9,9	9,8	9,7	9,6	-0,6%
Parkeerbelasting	0,0	0,0	0,0	0,0	0,0	0,0	
Belastingen op patrimonium	45,1	54,7	49,2	34,2	30,7	34,0	-9,2%
Leegstaand en verkrotting	0,0	1,1	3,0	2,1	2,8	2,1	
Tweede verblijven	1,0	3,1	3,0	3,0	2,8	3,1	30,6%
Diverse belastingen	0,0	0,0	0,0	0,0	0,0	0,0	
Boetes	0,4	0,5	0,3	0,0	0,0	0,1	-54,5%

## Cluster (E)

	Rekeningen					Budget	Evolutie
	2014	2015	2016	2017	2018	2019	
<b>Aanvullende belastingen</b>	<b>661,0</b>	<b>700,8</b>	<b>726,3</b>	<b>710,7</b>	<b>703,3</b>	<b>730,9</b>	<b>1,6%</b>
<b>Totale lokale fiscaliteit</b>	<b>61,2</b>	<b>66,1</b>	<b>55,5</b>	<b>52,0</b>	<b>49,2</b>	<b>53,8</b>	<b>-5,3%</b>
Belastingen op prestaties	6,9	7,5	6,2	7,0	5,7	7,4	-4,6%
Verhaalbelastingen	5,2	4,2	4,1	4,7	4,3	5,0	-4,6%
Openbare hygiëne	30,6	28,3	18,0	14,0	13,7	14,0	-18,3%
Huisvuil	29,7	27,4	17,1	13,1	12,7	13,1	-19,1%
Bedrijfsbelastingen	5,9	12,7	11,7	11,9	12,0	12,3	19,5%
Drijfkracht	0,0	0,0	0,0	0,0	0,0	0,0	
Verblijfsbelasting	0,0	0,0	0,0	0,0	0,0	0,0	
Verspreiding reclamedrukwerk	1,3	5,9	6,5	6,6	7,6	7,9	55,5%
Vertoningen en vermakelijkheden	0,0	0,0	0,0	0,0	0,0	0,0	
Gebruik van het openbaar domein	1,6	1,5	1,3	1,3	0,9	1,2	-12,3%
Masten en pylonen	0,0	0,0	0,0	0,0	0,0	0,0	
Parkeerbelasting	0,5	0,3	0,2	0,3	0,1	0,3	-28,7%
Belastingen op patrimonium	10,8	11,6	13,5	11,6	11,4	12,5	1,2%
Leegstaand en verkrotting	1,0	1,5	1,9	1,6	1,9	2,4	17,4%
Tweede verblijven	4,4	4,5	4,7	4,6	4,1	4,5	-1,4%
Diverse belastingen	0,0	0,0	0,0	0,0	0,0	0,0	-24,6%
Boetes	0,2	0,2	0,6	1,4	1,2	1,3	52,2%

## Provincie (E)

	Rekeningen					Budget	Evolutie
	2014	2015	2016	2017	2018	2019	
<b>Aanvullende belastingen</b>	<b>702,8</b>	<b>730,8</b>	<b>736,6</b>	<b>733,9</b>	<b>684,8</b>	<b>738,9</b>	<b>-0,6%</b>
<b>Totale lokale fiscaliteit</b>	<b>89,2</b>	<b>96,5</b>	<b>91,4</b>	<b>97,4</b>	<b>90,7</b>	<b>97,0</b>	<b>0,4%</b>
Belastingen op prestaties	8,3	10,2	9,2	9,3	8,6	9,5	1,1%
Verhaalbelastingen	0,0	0,1	0,0	0,1	0,1	0,2	8,9%
Openbare hygiëne	30,3	30,7	29,6	29,5	27,8	29,3	-2,1%
Huisvuil	28,0	28,4	27,4	27,1	25,4	26,8	-2,4%
Bedrijfsbelastingen	23,5	26,5	27,3	26,1	23,7	26,4	0,2%
Drijfkracht	4,0	3,2	5,8	4,2	4,1	4,2	0,2%
Verblijfsbelasting	4,0	4,3	4,0	4,4	3,8	4,4	-1,6%
Verspreiding reclamedrukwerk	8,5	9,6	9,3	8,8	8,4	9,3	-0,3%
Vertoningen en vermakelijkheden	0,1	0,3	0,2	0,2	0,0	0,2	-219,1%
Gebruik van het openbaar domein	10,9	11,9	10,8	12,9	11,8	12,9	2,1%
Masten en pylonen	0,3	0,5	0,4	1,2	0,8	1,1	25,6%
Parkeerbelasting	6,2	6,6	6,3	7,4	6,9	7,3	2,6%
Belastingen op patrimonium	13,5	12,1	11,0	14,2	11,8	12,0	-3,3%
Leegstaand en verkrotting	2,4	2,5	2,9	2,4	3,1	3,1	6,9%
Tweede verblijven	6,2	4,1	2,1	6,8	3,2	4,4	-15,6%
Diverse belastingen	2,3	4,5	2,4	2,5	1,9	1,9	-4,4%
Boetes	0,3	0,3	0,9	2,6	4,9	4,7	110,6%

## Gewest (E)

	Rekeningen					Budget	Evolutie
	2014	2015	2016	2017	2018	2019	
<b>Aanvullende belastingen</b>	<b>639,2</b>	<b>657,6</b>	<b>671,0</b>	<b>664,1</b>	<b>659,1</b>	<b>676,0</b>	<b>0,8%</b>
<b>Totale lokale fiscaliteit</b>	<b>100,6</b>	<b>104,6</b>	<b>104,5</b>	<b>105,8</b>	<b>103,9</b>	<b>106,2</b>	<b>0,8%</b>
Belastingen op prestaties	5,9	7,2	7,3	6,9	6,5	6,9	2,6%
Verhaalbelastingen	0,5	0,4	0,3	0,3	0,3	0,3	-8,2%
Openbare hygiëne	28,4	28,9	28,0	27,4	27,4	27,8	-0,9%
Huisvuil	26,1	26,5	25,7	25,1	25,0	25,4	-1,1%
Bedrijfsbelastingen	25,3	26,1	27,6	27,0	26,5	28,0	1,2%
Drijfkracht	8,6	7,9	8,5	8,7	8,9	9,0	0,8%
Verblijfsbelasting	1,6	2,0	2,0	2,0	2,1	2,2	6,0%
Verspreiding reclamedrukwerk	5,7	6,4	6,4	6,1	5,8	6,3	0,3%
Vertoningen en vermakelijkheden	0,3	0,4	0,3	0,6	0,5	0,6	18,6%
Gebruik van het openbaar domein	9,3	9,2	8,8	9,2	8,9	9,0	-1,2%
Masten en pylonen	0,4	0,5	0,5	0,8	0,7	0,7	15,6%
Parkeerbelasting	4,3	4,1	3,9	3,9	3,6	3,8	-3,9%
Belastingen op patrimonium	21,2	21,7	21,9	23,9	22,9	22,8	1,9%
Leegstaand en verkrotting	3,1	3,0	3,5	3,8	4,1	4,0	7,0%
Tweede verblijven	14,1	14,3	13,9	15,2	14,5	14,9	0,7%
Diverse belastingen	9,1	9,3	8,5	8,4	8,2	8,0	-2,7%
Boetes	0,7	1,4	1,8	2,1	2,8	2,7	42,4%





€/inw

## LUBBEEK

(\*) zonder interne facturering

	Rekeningen					Budget	Evolutie
	2014	2015	2016	2017	2018	2019	2014-2018
<b>Exploitatiesaldo</b>	<b>245</b>	<b>341</b>	<b>312</b>	<b>200</b>	<b>120</b>	<b>108</b>	<b>-16,3%</b>
Uitgaven (*)	1.419	1.521	1.515	1.582	1.600	1.722	3,0%
Ontvangsten (*)	1.664	1.862	1.827	1.782	1.720	1.830	0,8%
<b>Investeringsaldo</b>	<b>-297</b>	<b>-145</b>	<b>-280</b>	<b>-87</b>	<b>-182</b>	<b>-198</b>	<b>11,6%</b>
Uitgaven	316	150	283	236	241	304	-6,5%
Ontvangsten	19	6	3	148	59	106	33,5%
<b>Saldo exploitatie en investeringen</b>	<b>-53</b>	<b>196</b>	<b>32</b>	<b>113</b>	<b>-62</b>	<b>-90</b>	<b>-4,0%</b>
<b>Financieringsaldo</b>	<b>256</b>	<b>73</b>	<b>-102</b>	<b>-97</b>	<b>-82</b>	<b>-81</b>	<b>-223,4%</b>
Uitgaven	112	231	130	124	109	108	-0,6%
Periodieke aflossingen	112	121	130	124	109	108	-0,6%
Niet-periodieke aflossingen	0	0	0	0	0	0	
Toegestane leningen	0	110	0	0	0	0	
Ontvangsten	368	303	27	27	27	27	-47,9%
Op te nemen leningen en leasing	368	290	0	0	0	14	
Terugvordering van aflossingen	0	14	27	27	27	13	
<b>Budgetair resultaat van het boekjaar</b>	<b>203</b>	<b>269</b>	<b>-70</b>	<b>16</b>	<b>-144</b>	<b>-171</b>	<b>-228,3%</b>

## Cluster (E)

	Rekeningen					Budget	Evolutie
	2014	2015	2016	2017	2018	2019	
<b>Exploitatiesaldo</b>	<b>146</b>	<b>244</b>	<b>236</b>	<b>201</b>	<b>173</b>	<b>94</b>	<b>4,4%</b>
Uitgaven (*)	1.235	1.242	1.261	1.309	1.325	1.415	1,8%
Ontvangsten (*)	1.381	1.486	1.497	1.509	1.498	1.509	2,1%
<b>Investeringsaldo</b>	<b>-286</b>	<b>-13</b>	<b>-102</b>	<b>-213</b>	<b>-139</b>	<b>-283</b>	<b>16,5%</b>
Uitgaven	314	204	127	285	199	350	-10,8%
Ontvangsten	28	191	25	72	60	67	20,6%
<b>Saldo exploitatie en investeringen</b>	<b>-140</b>	<b>231</b>	<b>134</b>	<b>-13</b>	<b>34</b>	<b>-189</b>	<b>22,4%</b>
<b>Financieringsaldo</b>	<b>-43</b>	<b>-31</b>	<b>-110</b>	<b>36</b>	<b>-133</b>	<b>165</b>	<b>-32,5%</b>
Uitgaven	93	100	147	82	99	91	1,6%
Periodieke aflossingen	83	85	79	78	79	85	-1,1%
Niet-periodieke aflossingen	2	1	0	0	0	0	
Toegestane leningen	7	14	68	3	20	6	27,4%
Ontvangsten	50	69	37	118	-35	257	-228,2%
Op te nemen leningen en leasing	44	65	29	108	15	244	-23,9%
Terugvordering van aflossingen	5	4	9	9	-49	13	-285,4%
<b>Budgetair resultaat van het boekjaar</b>	<b>-184</b>	<b>199</b>	<b>24</b>	<b>24</b>	<b>-99</b>	<b>-23</b>	<b>14,2%</b>

## Provincie (E)

	Rekeningen					Budget	Evolutie
	2014	2015	2016	2017	2018	2019	
<b>Exploitatiesaldo</b>	<b>258</b>	<b>311</b>	<b>278</b>	<b>278</b>	<b>211</b>	<b>113</b>	<b>-4,9%</b>
Uitgaven (*)	1.565	1.551	1.574	1.586	1.539	1.744	-0,4%
Ontvangsten (*)	1.823	1.863	1.852	1.864	1.750	1.858	-1,0%
<b>Investeringsaldo</b>	<b>-239</b>	<b>-41</b>	<b>-124</b>	<b>-150</b>	<b>-150</b>	<b>-333</b>	<b>11,0%</b>
Uitgaven	340	255	238	253	400	433	4,1%
Ontvangsten	101	214	114	103	250	100	25,4%
<b>Saldo exploitatie en investeringen</b>	<b>19</b>	<b>271</b>	<b>154</b>	<b>128</b>	<b>61</b>	<b>-219</b>	<b>34,3%</b>
<b>Financieringsaldo</b>	<b>-95</b>	<b>-49</b>	<b>-76</b>	<b>-86</b>	<b>-80</b>	<b>121</b>	<b>4,2%</b>
Uitgaven	156	147	222	155	149	139	-1,2%
Periodieke aflossingen	124	122	123	116	105	113	-4,0%
Niet-periodieke aflossingen	18	11	12	10	4	6	-32,0%
Toegestane leningen	14	14	87	30	39	20	29,5%
Ontvangsten	61	98	146	70	69	260	2,9%
Op te nemen leningen en leasing	47	88	132	51	47	244	-0,1%
Terugvordering van aflossingen	14	9	13	18	18	16	5,1%
<b>Budgetair resultaat van het boekjaar</b>	<b>-76</b>	<b>221</b>	<b>78</b>	<b>43</b>	<b>-19</b>	<b>-99</b>	<b>29,5%</b>

## Gewest (E)

	Rekeningen					Budget	Evolutie
	2014	2015	2016	2017	2018	2019	
<b>Exploitatiesaldo</b>	<b>241</b>	<b>300</b>	<b>274</b>	<b>257</b>	<b>218</b>	<b>120</b>	<b>-2,4%</b>
Uitgaven (*)	1.606	1.612	1.630	1.656	1.652	1.749	0,7%
Ontvangsten (*)	1.847	1.912	1.904	1.912	1.870	1.870	0,3%
<b>Investeringsaldo</b>	<b>-291</b>	<b>-80</b>	<b>-153</b>	<b>-203</b>	<b>-234</b>	<b>-340</b>	<b>5,3%</b>
Uitgaven	389	313	263	309	367	486	-1,4%
Ontvangsten	98	233	110	106	133	146	7,9%
<b>Saldo exploitatie en investeringen</b>	<b>-50</b>	<b>220</b>	<b>121</b>	<b>54</b>	<b>-16</b>	<b>-220</b>	<b>24,7%</b>
<b>Financieringsaldo</b>	<b>-32</b>	<b>-36</b>	<b>-65</b>	<b>-45</b>	<b>-46</b>	<b>103</b>	<b>-9,3%</b>
Uitgaven	144	149	179	149	154	151	1,7%
Periodieke aflossingen	117	116	113	111	104	109	-2,8%
Niet-periodieke aflossingen	9	20	15	10	9	10	0,0%
Toegestane leningen	18	15	50	30	38	32	20,0%
Ontvangsten	112	116	112	107	104	254	-1,9%
Op te nemen leningen en leasing	103	104	95	92	87	235	-4,2%
Terugvordering van aflossingen	10	12	16	14	16	19	12,7%
<b>Budgetair resultaat van het boekjaar</b>	<b>-82</b>	<b>183</b>	<b>56</b>	<b>9</b>	<b>-62</b>	<b>-117</b>	<b>6,8%</b>

Evolutie van de exploitatierekening

€/inw

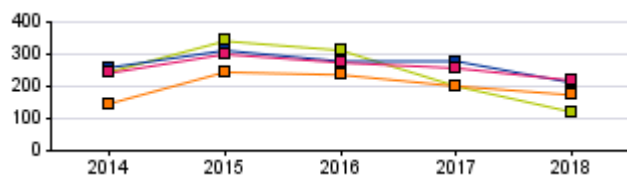

LUBBEEK

Cluster (E)

Evolutie van de investeringsrekening

€/inw

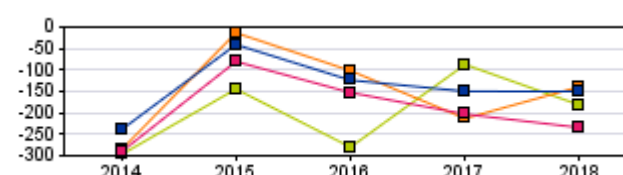

Provincie (E)

Gewest (E)



€/inw

	LUBBEEK							Cluster (E)						
	Rekeningen					Budget	Evolutie	Rekeningen					Budget	Evolutie
	2014	2015	2016	2017	2018	2019	2014-2018	2014	2015	2016	2017	2018	2019	
<b>Beschikbaar budgettair resultaat</b>	807	1.070	1.001	1.012	859	-171	1,6%	203	401	425	447	348	70	14,4%
Budgettair resultaat van het boekjaar	203	269	-70	16	-144	-171	-228,3%	-184	199	24	24	-99	-23	14,2%
Gecumuleerd resultaat vorig boekjaar	604	801	1.071	996	1.003	0	13,5%	387	202	400	423	447	54	3,7%
Gecumuleerd budgettair resultaat	807	1.070	1.001	1.012	859	-171	1,6%	203	401	425	447	348	31	14,4%
Onbeschikbare gelden	0	0	0	0	0	0		0	0	0	0	0	39	
<b>Autofinancieringsmarge</b>	133	234	210	103	38	13	-26,9%	67	163	165	131	106	19	12,2%
Exploitatiesaldo	245	341	312	200	120	108	-16,3%	146	244	236	201	173	94	4,4%
Netto-periodieke aflossingen	112	107	102	97	82	95	-7,4%	79	81	71	70	67	75	-4,0%
<b>Autofinancieringsmarge / Gecorr Ontvangsten</b>	9,2%	14,5%	13,4%	6,8%	2,6%	0,8%	-27,0%	5,3%	11,9%	12,0%	9,4%	7,7%	1,3%	10,0%
<b>Belastingen / Gecorr Uitgaven</b>	63,8%	66,8%	71,8%	62,8%	57,6%	58,2%	-2,5%	64,5%	68,0%	68,6%	64,4%	62,8%	61,0%	-0,7%
<b>Onsamendrukbare Gecorr Uitg / Gecorr Ontv</b>	57,2%	53,1%	53,5%	56,6%	58,5%	58,7%	0,6%	59,7%	55,7%	54,9%	56,1%	56,7%	60,9%	-1,3%

	Provincie (E)							Gewest (E)						
	Rekeningen					Budget	Evolutie	Rekeningen					Budget	Evolutie
	2014	2015	2016	2017	2018	2019	2014-2018	2014	2015	2016	2017	2018	2019	
<b>Beschikbaar budgettair resultaat</b>	341	554	631	668	630	-84	16,6%	448	614	667	668	595	-63	7,4%
Budgettair resultaat van het boekjaar	-76	221	78	43	-19	-99	29,5%	-82	183	56	9	-62	-117	6,8%
Gecumuleerd resultaat vorig boekjaar	417	333	553	625	648	11	11,7%	529	431	611	659	657	51	5,5%
Gecumuleerd budgettair resultaat	341	554	631	668	630	-88	16,6%	448	614	667	668	595	-66	7,4%
Onbeschikbare gelden	0	0	0	0	0	4		0	0	0	0	0	3	
<b>Autofinancieringsmarge</b>	142	200	171	178	125	19	-3,2%	138	200	183	165	131	29	-1,3%
Exploitatiesaldo	258	311	278	278	211	113	-4,9%	241	300	274	257	218	120	-2,4%
Netto-periodieke aflossingen	116	111	107	100	86	94	-7,1%	103	100	91	92	87	92	-4,0%
<b>Autofinancieringsmarge / Gecorr Ontvangsten</b>	8,4%	11,5%	9,9%	10,2%	7,7%	1,1%	-2,1%	7,9%	11,1%	10,1%	9,1%	7,4%	1,6%	-1,6%
<b>Belastingen / Gecorr Uitgaven</b>	54,9%	57,9%	57,0%	56,8%	54,8%	51,7%	0,0%	49,1%	50,4%	50,7%	49,6%	49,4%	47,6%	0,2%
<b>Onsamendrukbare Gecorr Uitg / Gecorr Ontv</b>	58,2%	56,4%	56,2%	54,9%	56,3%	59,0%	-0,8%	57,9%	56,2%	56,1%	56,3%	56,5%	59,5%	-0,6%

Sparquote

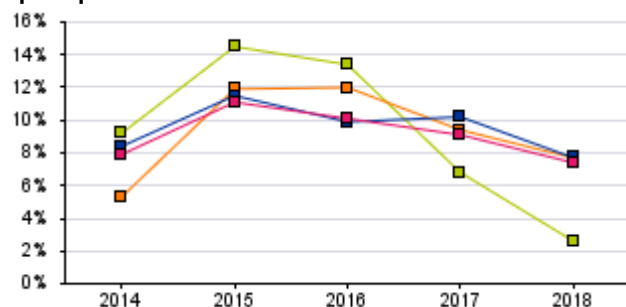

Dekkingsgraad v/d uitgaven

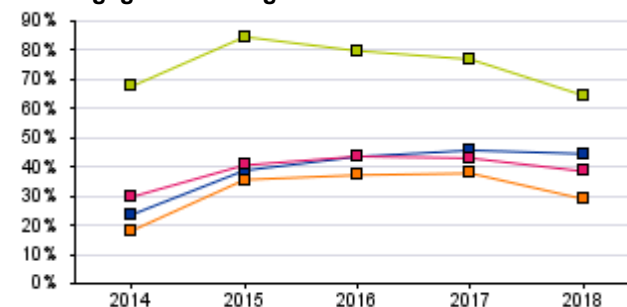

AFM (Rekening 2018)

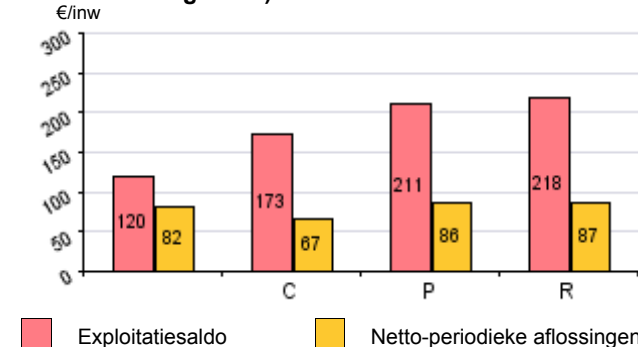

LUBBEEK

Cluster (E)

Provincie (E)

Gewest (E)

Exploitatiesaldo

Netto-periodieke aflossingen



Verdeling van het budgettair resultaat van het boekjaar (2018)

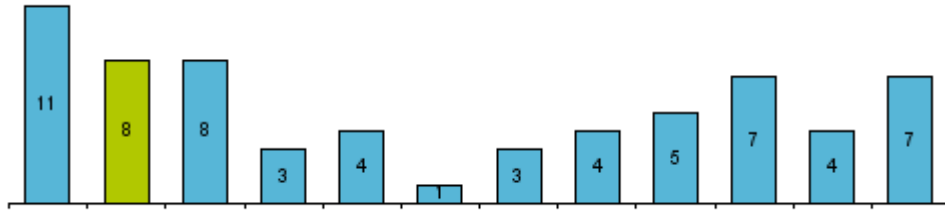

Provincie

Verdeling van het gecumuleerd budgettair resultaat (2018)

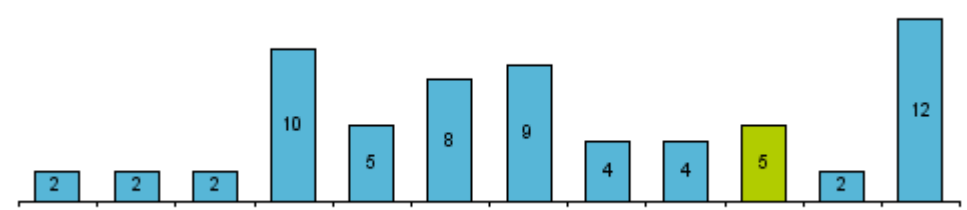

Provincie

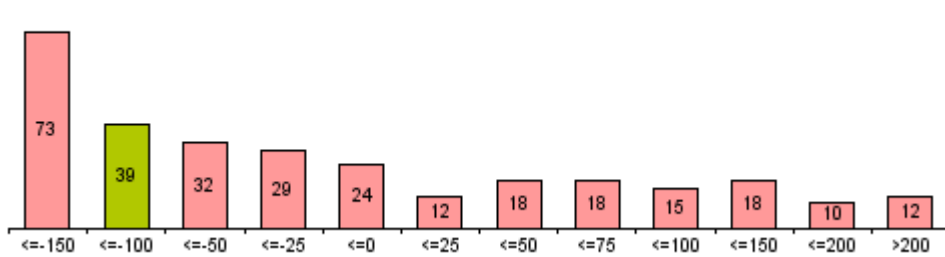

Gewest

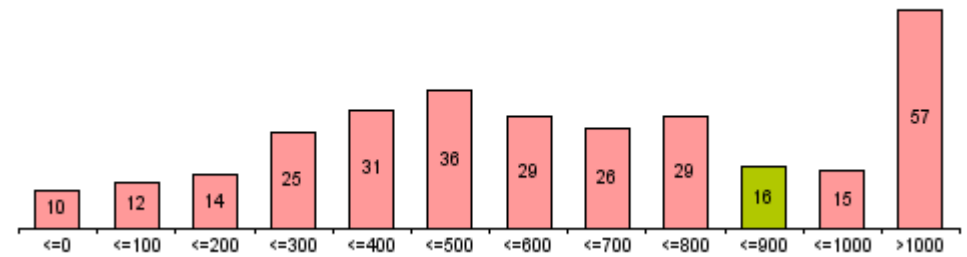

Gewest

Autofinancieringsmarge (Eur/inw) (2018)

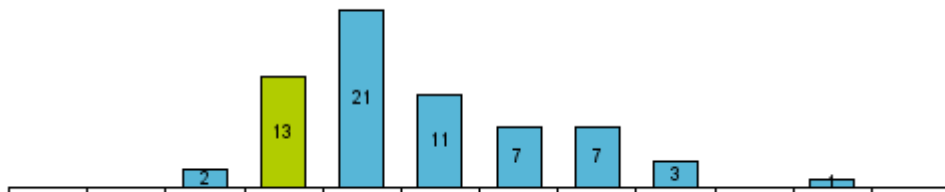

Provincie

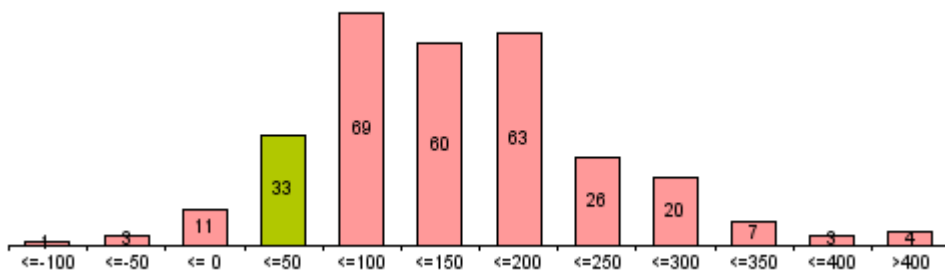

Gewest

Autofinancieringsmarge (Eur/inw) (2018)

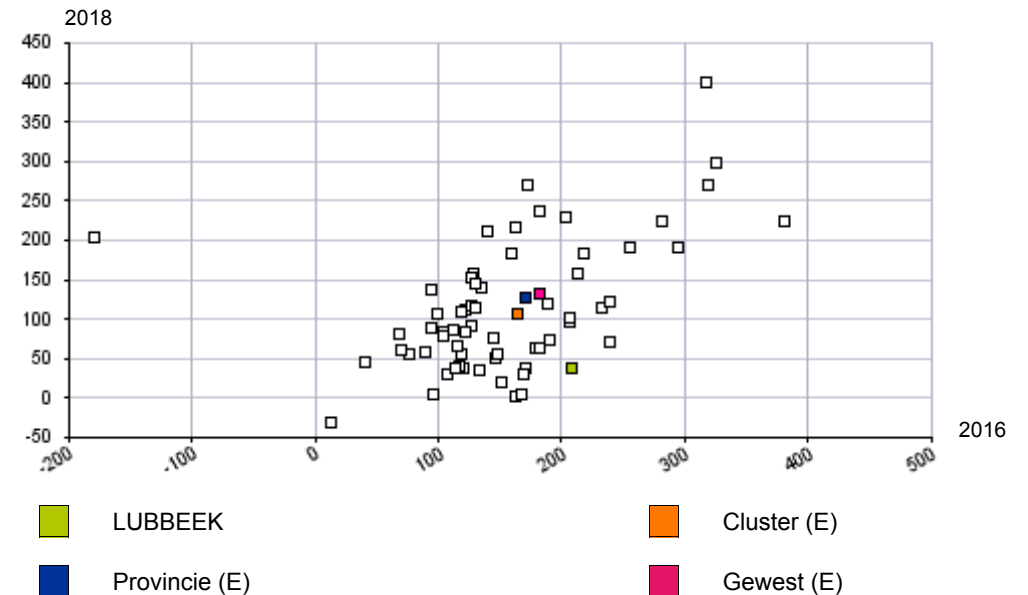



Dekkingsgraad van de belastingen

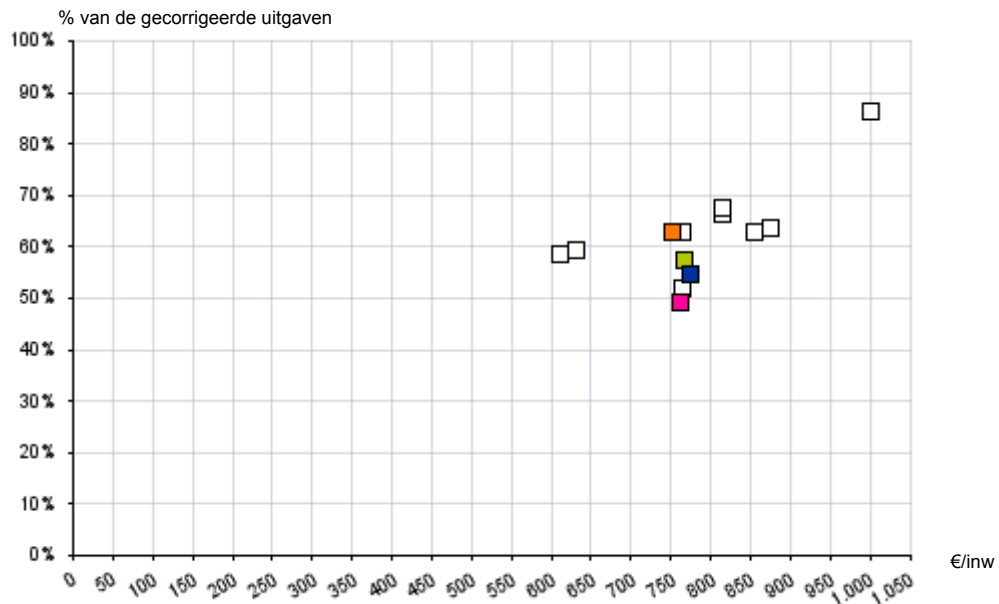

Dekkingsgraad van de ontvangen werkingssubsidies (excl. onderwijs)

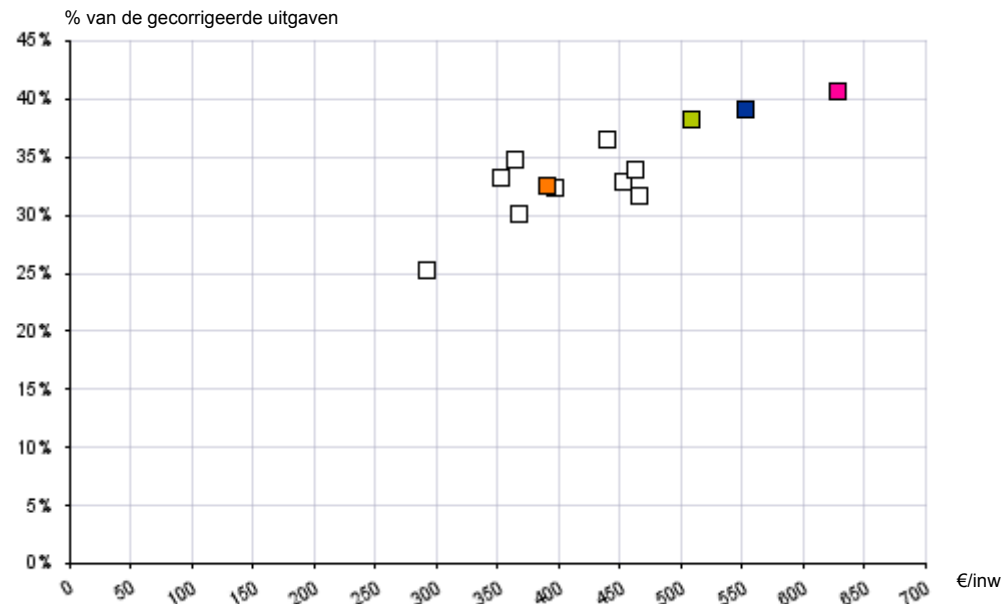

Dekkingsgraad van de uitgaven door reserves

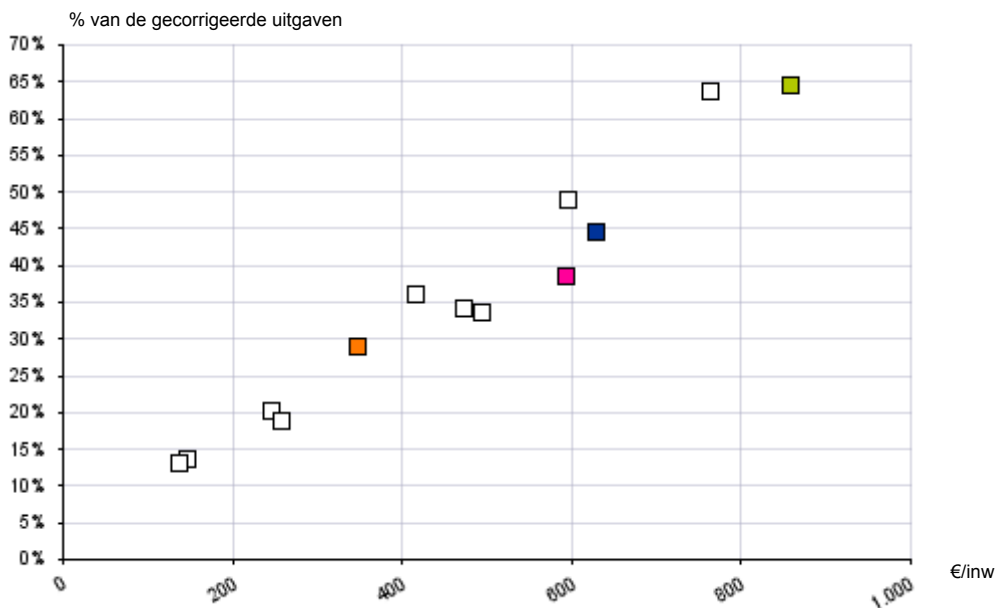

Autofinancieringsmarge

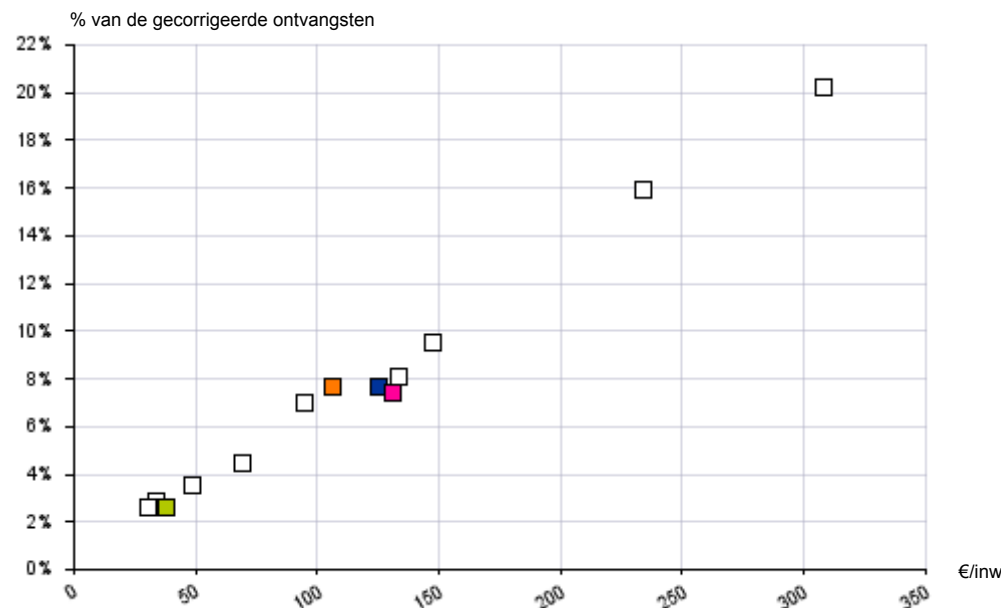

LUBBEEK

Cluster (E)

Provincie (E)

Gewest (E)



€/inw

**LUBBEEK****Gecorrigeerde autofinancieringsmarge (Gem.+ OCMW)****I. Autofinancieringsmarge****II. Correctie op de periodieke aflossingen (a-b)**

- a. Periodieke aflossingen conform de verbintenissen  
b. Gecorrigeerde aflossingen o.b.v. de financiële schulden

**III. Gecorrigeerde autofinancieringsmarge (I+II)**

	Rekeningen					Budget
	2014	2015	2016	2017	2018	2019
I. Autofinancieringsmarge	133	234	210	103	38	13
II. Correctie op de periodieke aflossingen (a-b)		13	8	14	9	108
a. Periodieke aflossingen conform de verbintenissen		121	130	124	109	108
b. Gecorrigeerde aflossingen o.b.v. de financiële schulden		108	122	111	100	0
III. Gecorrigeerde autofinancieringsmarge (I+II)		246	218	117	47	121

**Geconsolideerd financieel evenwicht****Totale autofinancieringsmarge**

Gemeente en OCMW

Totale autofinancieringsmarge	133	234	210	103	38	13
Gemeente en OCMW	133	234	210	103	38	13

**Geconsolideerde schuld****Totale schuld ten laste van de groep**

Gemeente en OCMW

Totale schuld ten laste van de groep	1.360	1.521	1.392	1.261	1.141	0
Gemeente en OCMW	1.360	1.521	1.392	1.261	1.141	0

**Geconsolideerde personeelskosten**

Totaal personeel Gemeente en OCMW

Totaal personeel AGB

**Totaal bezoldigingen en lonen**

Gemeente en OCMW

Totaal personeel Gemeente en OCMW	137	141	139	140	149	146
Totaal personeel AGB						
Totaal bezoldigingen en lonen	773	801	823	857	867	927
Gemeente en OCMW	773	801	823	857	867	927



€/inw

**LUBBEEK**

	Rekeningen					Budget	Evolutie 2014-2018
	2014	2015	2016	2017	2018	2019	
<b>Schuld LT ten laste van het bestuur</b>	<b>1.360</b>	<b>1.521</b>	<b>1.392</b>	<b>1.261</b>	<b>1.141</b>	<b>0</b>	<b>-4,3%</b>
Leningen ten laste van het bestuur	1.217	1.408	1.308	1.207	1.101	0	-2,5%
Leasingschuld ten laste van het bestuur	143	113	84	54	40	0	-27,2%
<b>Schuldenlast</b>	<b>150</b>	<b>142</b>	<b>143</b>	<b>133</b>	<b>115</b>	<b>125</b>	<b>-6,4%</b>
Netto-aflossingen van schulden	112	107	102	97	82	95	-7,4%
Netto-intrestlasten van schulden	38	35	40	36	33	31	-3,7%
<b>Schuldtoestand</b>							
Schuldenlast EA / gecorrigeerde ontvangsten	10,4%	8,8%	9,1%	8,8%	7,9%	8,0%	-6,7%
Schuldenlast EA / financieel draagvlak	53,1%	37,8%	40,5%	56,4%	75,2%	90,5%	9,1%
Schuld LT EA / financieel draagvlak	4,81	4,05	3,95	5,33	7,46	0,00	11,6%
Schuld ratio	0,95	0,95	0,89	0,83	0,79	0,00	-4,5%

**Cluster (E)**

	Rekeningen					Budget	Evolutie 2014-2018
	2014	2015	2016	2017	2018	2019	
<b>Schuld LT ten laste van het bestuur</b>	<b>912</b>	<b>890</b>	<b>838</b>	<b>866</b>	<b>801</b>	<b>0</b>	<b>-3,2%</b>
Leningen ten laste van het bestuur	845	830	784	816	755	0	-2,8%
Leasingschuld ten laste van het bestuur	67	60	55	50	45	0	-9,5%
<b>Schuldenlast</b>	<b>104</b>	<b>103</b>	<b>91</b>	<b>88</b>	<b>85</b>	<b>99</b>	<b>-5,0%</b>
Netto-aflossingen van schulden	79	81	71	70	67	75	-4,0%
Netto-intrestlasten van schulden	25	22	20	18	18	23	-8,3%
<b>Schuldtoestand</b>							
Schuldenlast EA / gecorrigeerde ontvangsten	8,2%	7,5%	6,6%	6,3%	6,2%	7,1%	-6,9%
Schuldenlast EA / financieel draagvlak	60,9%	38,8%	35,5%	40,2%	44,4%	84,1%	-7,6%
Schuld LT EA / financieel draagvlak	5,34	3,34	3,27	3,96	4,20	0,00	-5,9%
Schuld ratio	0,72	0,65	0,61	0,63	0,58	0,00	-5,1%

**Provincie (E)**

	Rekeningen					Budget	Evolutie 2014-2018
	2014	2015	2016	2017	2018	2019	
<b>Schuld LT ten laste van het bestuur</b>	<b>1.430</b>	<b>1.376</b>	<b>1.368</b>	<b>1.277</b>	<b>1.166</b>	<b>0</b>	<b>-5,0%</b>
Leningen ten laste van het bestuur	1.333	1.286	1.247	1.158	1.059	0	-5,6%
Leasingschuld ten laste van het bestuur	97	90	121	119	106	0	2,3%
<b>Schuldenlast</b>	<b>163</b>	<b>155</b>	<b>145</b>	<b>135</b>	<b>117</b>	<b>126</b>	<b>-7,9%</b>
Netto-aflossingen van schulden	116	111	107	100	86	94	-7,1%
Netto-intrestlasten van schulden	47	44	38	35	31	32	-10,0%
<b>Schuldtoestand</b>							
Schuldenlast EA / gecorrigeerde ontvangsten	9,6%	8,9%	8,4%	7,8%	7,2%	7,3%	-6,8%
Schuldenlast EA / financieel draagvlak	53,4%	43,6%	46,0%	43,2%	48,4%	87,0%	-2,4%
Schuld LT EA / financieel draagvlak	4,68	3,87	4,33	4,08	4,81	0,00	0,7%
Schuld ratio	0,84	0,79	0,79	0,73	0,72	0,00	-3,9%

**Gewest (E)**

	Rekeningen					Budget	Evolutie 2014-2018
	2014	2015	2016	2017	2018	2019	
<b>Schuld LT ten laste van het bestuur</b>	<b>1.414</b>	<b>1.375</b>	<b>1.324</b>	<b>1.284</b>	<b>1.190</b>	<b>0</b>	<b>-4,2%</b>
Leningen ten laste van het bestuur	1.330	1.294	1.232	1.192	1.105	0	-4,5%
Leasingschuld ten laste van het bestuur	84	81	92	93	84	0	0,2%
<b>Schuldenlast</b>	<b>149</b>	<b>143</b>	<b>130</b>	<b>128</b>	<b>119</b>	<b>123</b>	<b>-5,4%</b>
Netto-aflossingen van schulden	103	100	91	92	87	92	-4,0%
Netto-intrestlasten van schulden	46	43	39	36	32	32	-8,8%
<b>Schuldtoestand</b>							
Schuldenlast EA / gecorrigeerde ontvangsten	8,5%	7,9%	7,2%	7,1%	6,7%	7,0%	-5,6%
Schuldenlast EA / financieel draagvlak	51,8%	41,6%	41,7%	43,7%	47,6%	81,1%	-2,1%
Schuld LT EA / financieel draagvlak	4,93	4,01	4,23	4,39	4,76	0,00	-0,9%
Schuld ratio	0,81	0,76	0,73	0,71	0,67	0,00	-4,4%

Evolutie van de schuld LT tlv bestuur

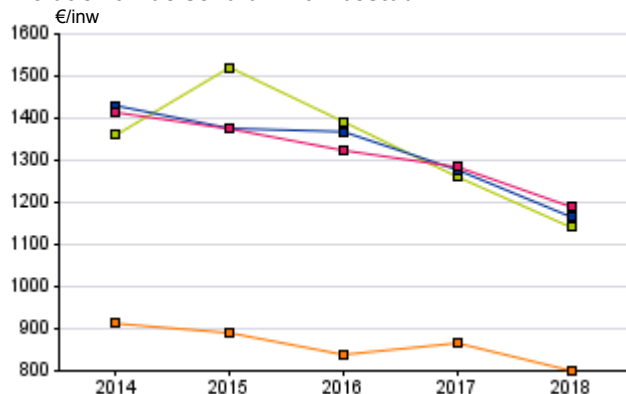

Evolutie van de schuldenlast

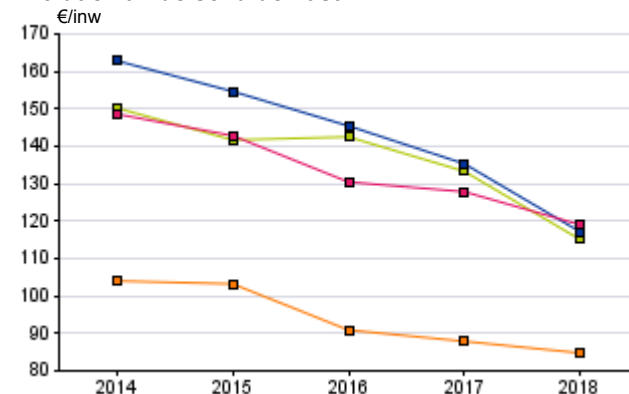

Gewicht van de schuldenlast (2018)

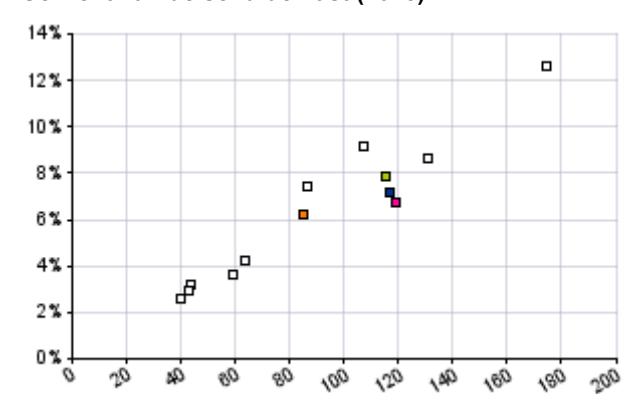

LUBBEEK

Cluster (E)

Provincie (E)

Gewest (E)



€/inw

**LUBBEEK**

	Rekeningen					Budget	Evolutie
	2014	2015	2016	2017	2018	2019	2014-2018
<b>Schuld LT ten laste van de gemeente</b>	<b>1.306</b>	<b>1.483</b>	<b>1.372</b>	<b>1.259</b>	<b>1.140</b>	<b>0</b>	<b>-3,3%</b>
Leningen ten laste van de gemeente	1.211	1.402	1.304	1.205	1.100	0	-2,4%
Leasingschuld ten laste van de gemeente	95	81	68	54	40	0	-19,5%
<b>Schuldenlast</b>	<b>131</b>	<b>123</b>	<b>124</b>	<b>115</b>	<b>113</b>	<b>124</b>	<b>-3,6%</b>
Netto-aflossingen van schulden	96	90	85	79	81	94	-4,3%
Netto-intrestlasten van schulden	36	33	39	35	33	30	-1,9%
<b>Schuldtoestand</b>							
Schuldenlast EA / gecorrigeerde ontvangsten	11,5%	9,5%	9,9%	9,7%	10,0%	10,3%	-3,4%
Schuldenlast EA / financieel draagvlak	53,2%	37,1%	38,9%	59,5%	87,0%	95,7%	13,0%
Schuld LT EA / financieel draagvlak	5,29	4,47	4,32	6,53	8,74	0,00	13,4%
Schuld ratio	1,15	1,15	1,10	1,07	1,01	0,00	-3,2%

**Cluster (E)**

	Rekeningen					Budget	Evolutie
	2014	2015	2016	2017	2018	2019	2014-2018
<b>Schuld LT ten laste van de gemeente</b>	<b>896</b>	<b>876</b>	<b>822</b>	<b>850</b>	<b>786</b>	<b>0</b>	<b>-3,2%</b>
Leningen ten laste van de gemeente	828	816	767	800	741	0	-2,7%
Leasingschuld ten laste van de gemeente	67	60	55	50	45	0	-9,4%
<b>Schuldenlast</b>	<b>101</b>	<b>101</b>	<b>89</b>	<b>86</b>	<b>83</b>	<b>97</b>	<b>-4,7%</b>
Netto-aflossingen van schulden	76	79	69	68	66	74	-3,7%
Netto-intrestlasten van schulden	24	22	20	18	17	23	-8,2%
<b>Schuldtoestand</b>							
Schuldenlast EA / gecorrigeerde ontvangsten	9,7%	8,9%	7,9%	7,6%	7,4%	8,5%	-6,5%
Schuldenlast EA / financieel draagvlak	64,7%	40,1%	36,9%	41,9%	47,0%	75,2%	-7,7%
Schuld LT EA / financieel draagvlak	5,75	3,48	3,40	4,13	4,45	0,00	-6,2%
Schuld ratio	0,86	0,77	0,73	0,75	0,70	0,00	-5,0%

**Provincie (E)**

	Rekeningen					Budget	Evolutie
	2014	2015	2016	2017	2018	2019	2014-2018
<b>Schuld LT ten laste van de gemeente</b>	<b>1.242</b>	<b>1.183</b>	<b>1.156</b>	<b>1.074</b>	<b>974</b>	<b>0</b>	<b>-5,9%</b>
Leningen ten laste van de gemeente	1.205	1.147	1.098	1.009	911	0	-6,8%
Leasingschuld ten laste van de gemeente	37	36	57	66	63	0	14,5%
<b>Schuldenlast</b>	<b>148</b>	<b>141</b>	<b>132</b>	<b>122</b>	<b>104</b>	<b>113</b>	<b>-8,4%</b>
Netto-aflossingen van schulden	108	103	99	92	78	86	-7,7%
Netto-intrestlasten van schulden	41	38	33	30	26	28	-10,4%
<b>Schuldtoestand</b>							
Schuldenlast EA / gecorrigeerde ontvangsten	11,4%	10,6%	10,1%	9,2%	8,4%	8,5%	-7,4%
Schuldenlast EA / financieel draagvlak	56,0%	44,4%	47,2%	44,3%	45,7%	83,4%	-5,0%
Schuld LT EA / financieel draagvlak	4,68	3,72	4,12	3,90	4,26	0,00	-2,3%
Schuld ratio	0,95	0,88	0,88	0,81	0,78	0,00	-4,9%

**Gewest (E)**

	Rekeningen					Budget	Evolutie
	2014	2015	2016	2017	2018	2019	2014-2018
<b>Schuld LT ten laste van de gemeente</b>	<b>1.086</b>	<b>1.042</b>	<b>1.013</b>	<b>980</b>	<b>932</b>	<b>0</b>	<b>-3,8%</b>
Leningen ten laste van de gemeente	1.054	1.011	972	935	886	0	-4,3%
Leasingschuld ten laste van de gemeente	32	31	41	45	46	0	9,3%
<b>Schuldenlast</b>	<b>128</b>	<b>122</b>	<b>110</b>	<b>108</b>	<b>102</b>	<b>107</b>	<b>-5,5%</b>
Netto-aflossingen van schulden	91	88	80	80	77	82	-4,2%
Netto-intrestlasten van schulden	36	33	30	28	25	25	-8,9%
<b>Schuldtoestand</b>							
Schuldenlast EA / gecorrigeerde ontvangsten	10,0%	9,1%	8,3%	8,1%	7,7%	8,0%	-6,2%
Schuldenlast EA / financieel draagvlak	52,8%	40,8%	40,5%	42,9%	46,1%	71,5%	-3,3%
Schuld LT EA / financieel draagvlak	4,49	3,49	3,73	3,88	4,22	0,00	-1,6%
Schuld ratio	0,85	0,78	0,76	0,74	0,71	0,00	-4,5%

Evolutie van de schuld LT tlv gemeente

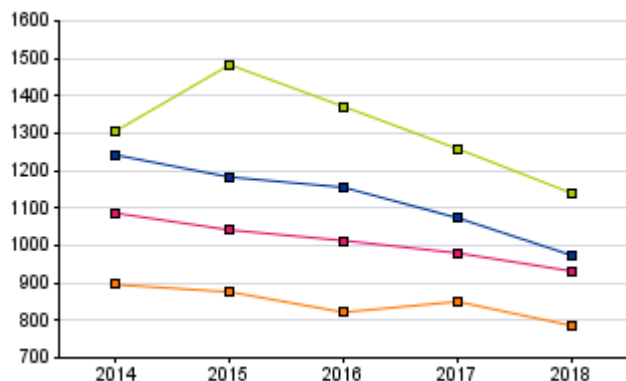

Evolutie van de schuldenlast

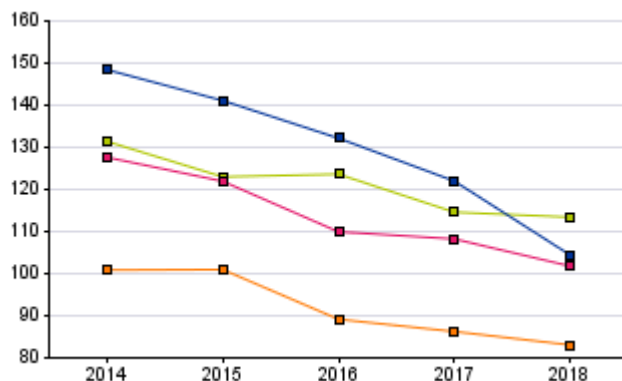

Gewicht van de schuldenlast (2018)

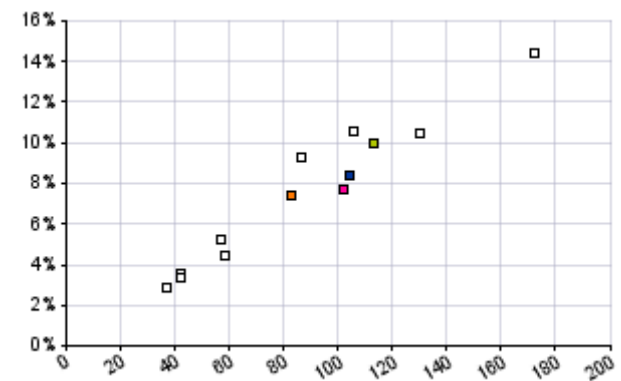

LUBBEEK

Cluster (E)

Provincie (E)

Gewest (E)



€/inw

**LUBBEEK**

	Rekeningen					Budget	Evolutie
	2014	2015	2016	2017	2018	2019	2014-2018
<b>Schuld LT ten laste van OCMW</b>	<b>54</b>	<b>38</b>	<b>20</b>	<b>2</b>	<b>0</b>	<b>0</b>	<b>-71,2%</b>
Leningen ten laste van OCMW	6	5	4	2	0	0	-50,4%
Leasingschuld ten laste van OCMW	48	32	16	0	0	0	
<b>Schuldenlast</b>	<b>19</b>	<b>19</b>	<b>19</b>	<b>19</b>	<b>2</b>	<b>1</b>	<b>-45,4%</b>
Netto-aflossingen van schulden	16	17	17	18	2	1	-43,4%
Netto-intrestlasten van schulden	3	2	1	1	0	0	-74,2%
<b>Schuldtoestand</b>							
Schuldenlast EA / gecorrigeerde ontvangsten	6,3%	6,0%	6,0%	5,6%	0,5%	0,3%	-46,3%
Schuldenlast EA / financieel draagvlak	52,3%	42,9%	54,7%	42,8%	7,4%	13,8%	-38,6%
Schuld LT EA / financieel draagvlak	1,49	0,86	0,58	0,05	0,02	0,00	-67,6%
Schuld ratio	0,18	0,12	0,06	0,01	0,00	0,00	-71,7%

**Cluster (E)**

	Rekeningen					Budget	Evolutie
	2014	2015	2016	2017	2018	2019	2014-2018
<b>Schuld LT ten laste van OCMW</b>	<b>17</b>	<b>14</b>	<b>17</b>	<b>16</b>	<b>14</b>	<b>0</b>	<b>-4,2%</b>
Leningen ten laste van OCMW	17	14	17	16	14	0	-4,1%
Leasingschuld ten laste van OCMW	0	0	0	0	0	0	
<b>Schuldenlast</b>	<b>3</b>	<b>2</b>	<b>2</b>	<b>2</b>	<b>2</b>	<b>2</b>	<b>-14,4%</b>
Netto-aflossingen van schulden	3	2	1	1	1	1	-14,0%
Netto-intrestlasten van schulden	1	0	0	0	0	0	-15,9%
<b>Schuldtoestand</b>							
Schuldenlast EA / gecorrigeerde ontvangsten	1,4%	1,0%	0,7%	0,7%	0,7%	0,6%	-16,5%
Schuldenlast EA / financieel draagvlak	21,2%	15,8%	11,9%	12,9%	12,2%	-13,2%	-12,8%
Schuld LT EA / financieel draagvlak	1,12	0,97	1,13	1,22	1,01	0,00	-2,5%
Schuld ratio	0,07	0,06	0,07	0,06	0,06	0,00	-6,6%

**Provincie (E)**

	Rekeningen					Budget	Evolutie
	2014	2015	2016	2017	2018	2019	2014-2018
<b>Schuld LT ten laste van OCMW</b>	<b>188</b>	<b>193</b>	<b>212</b>	<b>203</b>	<b>191</b>	<b>0</b>	<b>0,4%</b>
Leningen ten laste van OCMW	127	138	149	150	148	0	3,8%
Leasingschuld ten laste van OCMW	60	55	64	54	43	0	-8,1%
<b>Schuldenlast</b>	<b>14</b>	<b>14</b>	<b>13</b>	<b>13</b>	<b>13</b>	<b>13</b>	<b>-3,1%</b>
Netto-aflossingen van schulden	8	8	8	8	8	9	-0,3%
Netto-intrestlasten van schulden	6	6	5	5	5	4	-7,2%
<b>Schuldtoestand</b>							
Schuldenlast EA / gecorrigeerde ontvangsten	3,6%	3,4%	3,2%	3,2%	3,4%	3,3%	-1,7%
Schuldenlast EA / financieel draagvlak	35,9%	36,2%	36,8%	35,1%	94,4%	138,4%	27,3%
Schuld LT EA / financieel draagvlak	4,68	5,15	5,88	5,34	14,17	0,00	31,9%
Schuld ratio	0,47	0,48	0,51	0,49	0,51	0,00	1,9%

**Gewest (E)**

	Rekeningen					Budget	Evolutie
	2014	2015	2016	2017	2018	2019	2014-2018
<b>Schuld LT ten laste van OCMW</b>	<b>327</b>	<b>333</b>	<b>310</b>	<b>304</b>	<b>258</b>	<b>0</b>	<b>-5,8%</b>
Leningen ten laste van OCMW	276	283	260	256	219	0	-5,6%
Leasingschuld ten laste van OCMW	53	50	51	48	38	0	-7,6%
<b>Schuldenlast</b>	<b>21</b>	<b>21</b>	<b>21</b>	<b>20</b>	<b>17</b>	<b>16</b>	<b>-4,8%</b>
Netto-aflossingen van schulden	11	11	11	11	10	10	-2,1%
Netto-intrestlasten van schulden	10	10	9	8	7	6	-8,3%
<b>Schuldtoestand</b>							
Schuldenlast EA / gecorrigeerde ontvangsten	4,5%	4,4%	4,3%	4,1%	3,9%	3,9%	-3,4%
Schuldenlast EA / financieel draagvlak	46,4%	47,1%	49,3%	49,1%	58,9%	696,2%	6,1%
Schuld LT EA / financieel draagvlak	7,24	7,51	7,45	7,62	8,78	0,00	5,0%
Schuld ratio	0,70	0,70	0,66	0,64	0,58	0,00	-4,5%

Evolutie van de schuld LT tlv OCMW

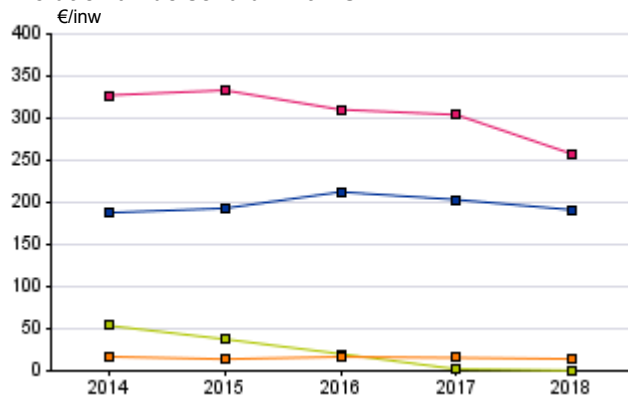

Evolutie van de schuldenlast

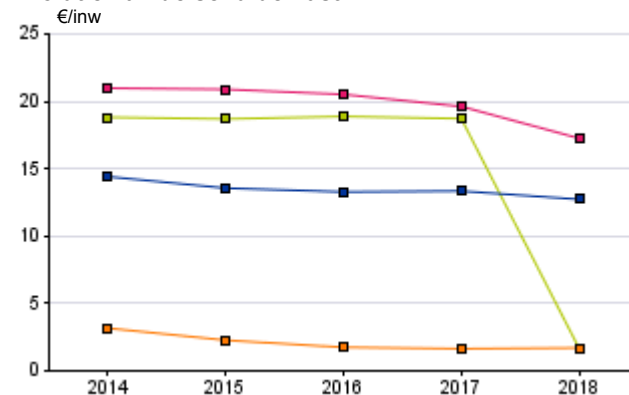

Gewicht van de schuldenlast (2018)

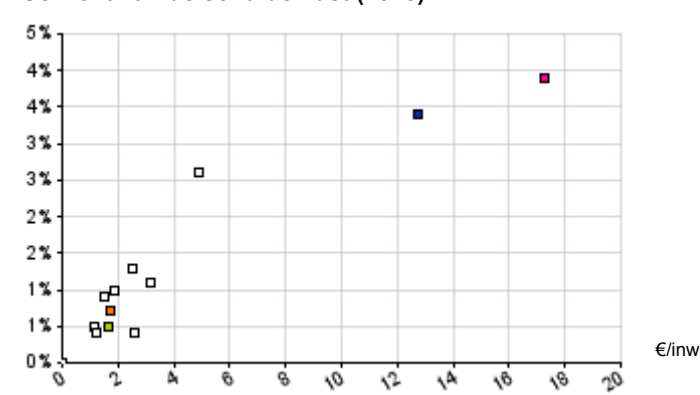

LUBBEEK

Cluster (E)

Provincie (E)

Gewest (E)





€/inw

**LUBBEEK**

	Meerjarenplan					Evolutie 2019-2024
	2019	2020	2021	2022	2023	
<b>Exploitatier rekening</b>	<b>108</b>					
Uitgaven	1.722					
Ontvangsten	1.830					
<b>Investeringsrekening</b>	<b>-198</b>					
Uitgaven	304					
Ontvangsten	106					
<b>Financiering</b>	<b>-81</b>					
Uitgaven	108					
Periodieke aflossingen	108					
Ontvangsten	27					
Op te nemen leningen en leasings	14					
<b>Budgettair resultaat van het boekjaar</b>	<b>-171</b>					
<b>Gecumuleerd resultaat vorig boekjaar</b>	<b>0</b>					
<b>Gecumuleerd budgettair resultaat</b>	<b>-171</b>					
<b>Onbeschikbare gelden</b>	<b>0</b>					
<b>Beschikbaar budgettair resultaat</b>	<b>-171</b>					
<b>Autofinancieringsmarge</b>	<b>13</b>					
Exploitatiesaldo	108					
Netto-periodieke aflossingen	95					

**Evolutie van de exploitatier rekening (Eur/inw)**

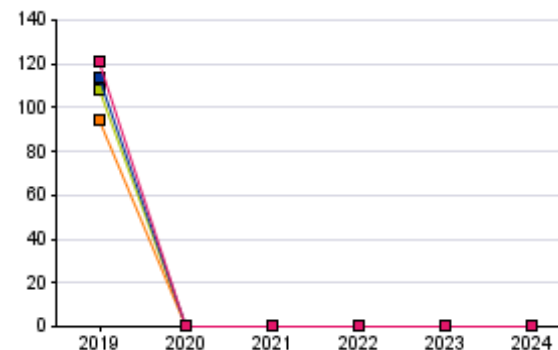

**Evolutie van de investeringsrekening (Eur/inw)**

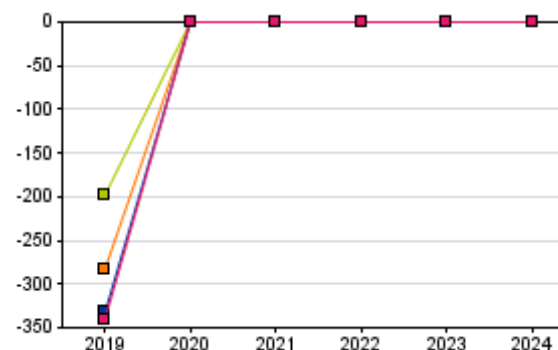

**Evolutie autofinancieringsmarge (Eur/inw)**

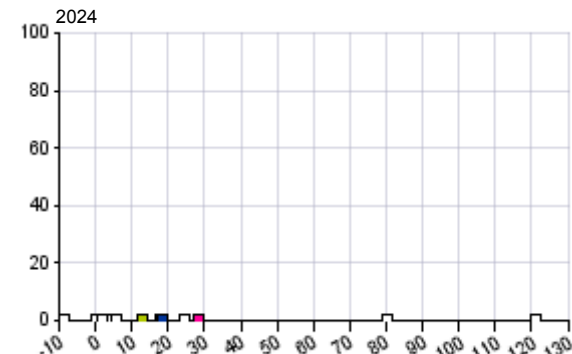

	Cluster (E)		Provincie (E)		Gewest (E)	
	2019	2024	2019	2024	2019	2024
<b>Exploitatier rekening</b>	<b>94</b>		<b>113</b>		<b>120</b>	
Uitgaven	1.415		1.744		1.749	
Ontvangsten	1.509		1.858		1.870	
<b>Investeringsrekening</b>	<b>-283</b>		<b>-333</b>		<b>-340</b>	
Uitgaven	350		433		486	
Ontvangsten	67		100		146	
<b>Financiering</b>	<b>165</b>		<b>121</b>		<b>103</b>	
Uitgaven	91		139		151	
Periodieke aflossingen	85		113		109	
Ontvangsten	257		260		254	
Op te nemen leningen en leasings	244		244		235	
<b>Budgettair resultaat van het boekjaar</b>	<b>-23</b>		<b>-99</b>		<b>-117</b>	
<b>Gecumuleerd resultaat vorig boekjaar</b>	<b>0</b>		<b>0</b>		<b>0</b>	
<b>Gecumuleerd budgettair resultaat</b>	<b>-23</b>		<b>-99</b>		<b>-117</b>	
<b>Onbeschikbare gelden</b>	<b>39</b>		<b>4</b>		<b>3</b>	
<b>Beschikbaar budgettair resultaat</b>	<b>16</b>		<b>-95</b>		<b>-114</b>	
<b>Autofinancieringsmarge</b>	<b>19</b>		<b>19</b>		<b>29</b>	
Exploitatiesaldo	94		113		120	
Netto-periodieke leningsuitgaven	75		94		92	



€/inw

**LUBBEEK**

**Cluster (E)**

	Rekeningen					Budget	Evolutie
	2014	2015	2016	2017	2018	2019	2014-2018
<b>ESR-Vorderingensaldo</b>	<b>-53</b>	<b>204</b>	<b>33</b>	<b>116</b>	<b>-109</b>	<b>-85</b>	<b>-19,9%</b>
Totale ontvangsten volgens ESR-normen	1.682	1.867	1.830	1.930	1.729	1.936	0,7%
Totale ontvangsten volgens BBC-normen	2.050	2.171	1.858	1.958	1.806	1.963	-3,1%
Opname van leningen en leasings	368	303	27	27	27	27	-47,9%
Verkopen van financiële vaste activa	0	0	0	0	50	0	
Verrichtingen niet opgenomen in ESR	0	0	0	0	0	0	
Totale uitgaven volgens ESR-normen	1.735	1.664	1.798	1.814	1.838	2.022	1,4%
Totale uitgaven volgens BBC-normen	1.847	1.902	1.928	1.942	1.950	2.135	1,4%
Kapitaalaflossingen	112	231	130	124	109	108	-0,6%
Investeringen in financiële vaste activa	0	7	0	3	1	5	129,1%
Verrichtingen niet opgenomen in ESR	0	0	0	0	3	0	106,0%

	Rekeningen					Budget	Evolutie
	2014	2015	2016	2017	2018	2019	2014-2018
<b>ESR-Vorderingensaldo</b>	<b>-13</b>	<b>131</b>	<b>133</b>	<b>-7</b>	<b>58</b>	<b>-189</b>	<b>60,1%</b>
Totale ontvangsten volgens ESR-normen	1.409	1.513	1.520	1.580	1.557	1.578	2,5%
Totale ontvangsten volgens BBC-normen	1.459	1.746	1.559	1.699	1.523	1.833	1,1%
Opname van leningen en leasings	50	69	37	118	-35	256	-228,2%
Verkopen van financiële vaste activa	0	164	1	1	2	0	152,1%
Verrichtingen niet opgenomen in ESR	0	0	0	0	0	0	
Totale uitgaven volgens ESR-normen	1.422	1.382	1.387	1.587	1.498	1.766	1,3%
Totale uitgaven volgens BBC-normen	1.642	1.546	1.534	1.676	1.623	1.857	-0,3%
Kapitaalaflossingen	93	100	147	82	99	90	1,6%
Investeringen in financiële vaste activa	128	64	0	7	26	0	-33,0%
Verrichtingen niet opgenomen in ESR	0	0	0	0	0	0	

**Provincie (E)**

**Gewest (E)**

	Rekeningen					Budget	Evolutie
	2014	2015	2016	2017	2018	2019	2014-2018
<b>ESR-Vorderingensaldo</b>	<b>114</b>	<b>178</b>	<b>145</b>	<b>140</b>	<b>97</b>	<b>-220</b>	<b>-4,0%</b>
Totale ontvangsten volgens ESR-normen	1.919	1.964	1.942	1.964	1.968	1.957	0,6%
Totale ontvangsten volgens BBC-normen	1.985	2.175	2.112	2.037	2.069	2.218	1,0%
Opname van leningen en leasings	61	97	132	68	62	256	0,2%
Verkopen van financiële vaste activa	2	111	34	2	36	2	110,0%
Verrichtingen niet opgenomen in ESR	3	3	3	3	3	3	3,0%
Totale uitgaven volgens ESR-normen	1.805	1.786	1.797	1.824	1.871	2.177	0,9%
Totale uitgaven volgens BBC-normen	2.061	1.953	2.034	1.994	2.087	2.317	0,3%
Kapitaalaflossingen	145	146	222	155	149	139	0,7%
Investeringen in financiële vaste activa	112	22	14	15	67	1	-11,9%
Verrichtingen niet opgenomen in ESR	0	0	0	0	0	0	147,6%

	Rekeningen					Budget	Evolutie
	2014	2015	2016	2017	2018	2019	2014-2018
<b>ESR-Vorderingensaldo</b>	<b>70</b>	<b>134</b>	<b>130</b>	<b>72</b>	<b>-4</b>	<b>-225</b>	<b>-219,7%</b>
Totale ontvangsten volgens ESR-normen	1.942	2.008	2.002	2.011	1.992	2.011	0,6%
Totale ontvangsten volgens BBC-normen	2.057	2.261	2.126	2.125	2.107	2.269	0,6%
Opname van leningen en leasings	107	112	106	106	99	251	-1,8%
Verkopen van financiële vaste activa	1	134	9	2	10	1	59,0%
Verrichtingen niet opgenomen in ESR	7	8	9	7	6	5	-5,5%
Totale uitgaven volgens ESR-normen	1.872	1.874	1.872	1.938	1.996	2.236	1,6%
Totale uitgaven volgens BBC-normen	2.139	2.074	2.072	2.113	2.173	2.386	0,4%
Kapitaalaflossingen	142	150	177	150	152	147	1,7%
Investeringen in financiële vaste activa	125	50	23	25	25	3	-32,9%
Verrichtingen niet opgenomen in ESR	0	0	0	0	0	0	15,2%

ESR-Vorderingensaldo en het bud. resultaat

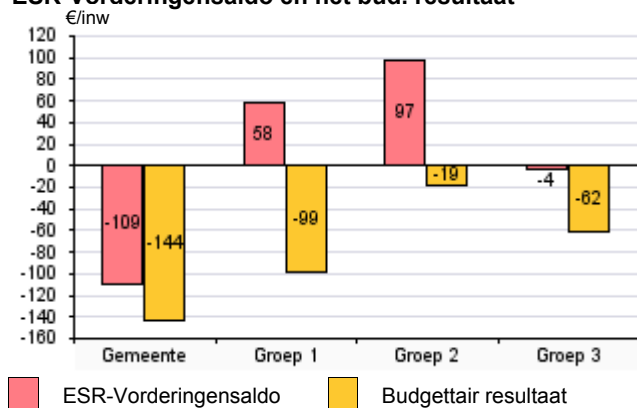

ESR-Vorderingensaldo en de AFM

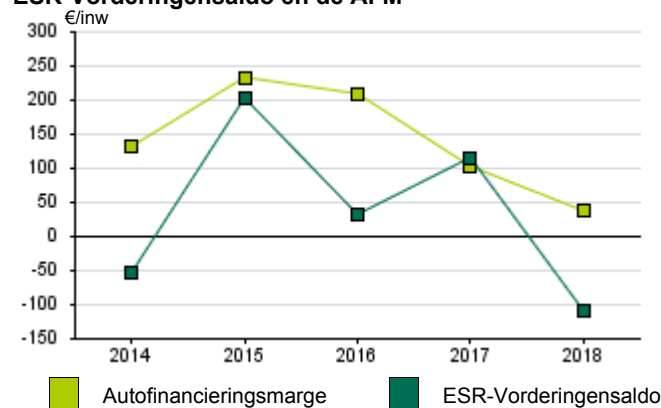

Evolutie ESR-Vorderingensaldo





€/inw

## LUBBEEK

	Rekeningen					Budget	Evolutie
	2014	2015	2016	2017	2018	2019	2014-2018
<b>Investeringsverrichtingen</b>	<b>316</b>	<b>150</b>	<b>283</b>	<b>236</b>	<b>241</b>	<b>304</b>	<b>-6,5%</b>
<b>Gemeente</b>	<b>312</b>	<b>144</b>	<b>281</b>	<b>220</b>	<b>195</b>	<b>258</b>	<b>-11,0%</b>
Investeren in FVA	0	7	0	2	1	5	157,0%
Investeren in MVA	297	116	263	200	175	240	-12,4%
Investeren in immateriële VA	5	5	7	10	13	7	28,5%
Toegestane investeringssubsidies	10	15	12	9	7	7	-9,5%
<b>OCMW</b>	<b>4</b>	<b>6</b>	<b>2</b>	<b>15</b>	<b>46</b>	<b>46</b>	<b>83,9%</b>
Investeren in FVA	0	0	0	1	2	0	100,0%
Investeren in MVA	4	6	1	13	44	46	83,2%
Investeren in Immateriële VA	0	0	0	1	0	0	
Toegestane investeringssubsidies	0	0	0	0	0	0	
<b>Realisatiegraad van de investeringen</b>	<b>112,8%</b>	<b>20,2%</b>	<b>61,9%</b>	<b>117,9%</b>	<b>72,4%</b>		<b>-10,5%</b>
<b>Investeringsdynamiek</b>							
Investeringsgraad MVA (%)	213,4%	104,7%	205,6%	155,6%	182,7%		-3,8%
<b>Investeringssubsidies</b>	<b>1</b>	<b>3</b>	<b>3</b>	<b>123</b>	<b>9</b>	<b>106</b>	<b>58,3%</b>
<b>Gemeente</b>							
Ontvangen investeringssubsidies	1	3	3	123	9	106	89,9%
<b>OCMW</b>							
Ontvangen investeringssubsidies	1	0	0	1	0	0	

## Cluster (E)

	Rekeningen					Budget	Evolutie
	2014	2015	2016	2017	2018	2019	2014-2018
<b>Investeringsverrichtingen</b>	<b>314</b>	<b>204</b>	<b>127</b>	<b>285</b>	<b>199</b>	<b>350</b>	<b>-10,8%</b>
<b>Gemeente</b>	<b>307</b>	<b>194</b>	<b>109</b>	<b>274</b>	<b>188</b>	<b>330</b>	<b>-11,5%</b>
Investeren in FVA	128	64	0	6	25	0	-33,4%
Investeren in MVA	143	105	152	235	146	298	0,6%
Investeren in immateriële VA	8	7	7	12	6	11	-5,0%
Toegestane investeringssubsidies	29	17	-50	20	10	22	-22,6%
<b>OCMW</b>	<b>7</b>	<b>10</b>	<b>17</b>	<b>11</b>	<b>11</b>	<b>20</b>	<b>10,4%</b>
Investeren in FVA	0	0	0	1	1	0	
Investeren in MVA	7	7	17	10	10	19	10,3%
Investeren in Immateriële VA	0	0	0	0	0	0	
Toegestane investeringssubsidies	0	2	0	0	0	1	
<b>Realisatiegraad van de investeringen</b>	<b>49,6%</b>	<b>40,3%</b>	<b>34,4%</b>	<b>75,9%</b>	<b>42,4%</b>		<b>-3,8%</b>
<b>Investeringsdynamiek</b>							
Investeringsgraad MVA (%)	138,1%	92,7%	85,7%	169,3%	103,6%		-6,9%
<b>Investeringssubsidies</b>	<b>24</b>	<b>11</b>	<b>9</b>	<b>39</b>	<b>22</b>	<b>25</b>	<b>-2,1%</b>
<b>Gemeente</b>							
Ontvangen investeringssubsidies	23	9	7	38	25	22	2,1%
<b>OCMW</b>							
Ontvangen investeringssubsidies	1	2	1	1	-3	4	-243,1%

## Provincie (E)

	Rekeningen					Budget	Evolutie
	2014	2015	2016	2017	2018	2019	2014-2018
<b>Investeringsverrichtingen</b>	<b>340</b>	<b>255</b>	<b>238</b>	<b>253</b>	<b>400</b>	<b>433</b>	<b>4,1%</b>
<b>Gemeente</b>	<b>305</b>	<b>204</b>	<b>170</b>	<b>223</b>	<b>373</b>	<b>393</b>	<b>5,1%</b>
Investeren in FVA	112	22	14	14	66	1	-12,2%
Investeren in MVA	171	157	175	190	283	356	13,5%
Investeren in immateriële VA	5	6	6	7	7	12	7,2%
Toegestane investeringssubsidies	18	19	-26	12	17	24	-0,8%
<b>OCMW</b>	<b>35</b>	<b>51</b>	<b>68</b>	<b>30</b>	<b>26</b>	<b>40</b>	<b>-6,6%</b>
Investeren in FVA	0	0	0	1	1	0	175,7%
Investeren in MVA	32	47	67	25	20	27	-11,3%
Investeren in Immateriële VA	1	1	1	1	1	1	3,5%
Toegestane investeringssubsidies	2	3	0	2	4	13	26,7%
<b>Realisatiegraad van de investeringen</b>	<b>46,5%</b>	<b>52,4%</b>	<b>51,7%</b>	<b>60,0%</b>	<b>69,6%</b>		<b>10,6%</b>
<b>Investeringsdynamiek</b>							
Investeringsgraad MVA (%)	99,4%	119,3%	101,8%	102,3%	78,6%		-5,7%
<b>Investeringssubsidies</b>	<b>42</b>	<b>77</b>	<b>32</b>	<b>41</b>	<b>24</b>	<b>65</b>	<b>-12,8%</b>
<b>Gemeente</b>							
Ontvangen investeringssubsidies	36	48	27	36	22	59	-11,8%
<b>OCMW</b>							
Ontvangen investeringssubsidies	6	29	5	5	2	6	-19,6%

## Gewest (E)

	Rekeningen					Budget	Evolutie
	2014	2015	2016	2017	2018	2019	2014-2018
<b>Investeringsverrichtingen</b>	<b>389</b>	<b>313</b>	<b>263</b>	<b>309</b>	<b>367</b>	<b>486</b>	<b>-1,4%</b>
<b>Gemeente</b>	<b>326</b>	<b>254</b>	<b>209</b>	<b>256</b>	<b>329</b>	<b>430</b>	<b>0,2%</b>
Investeren in FVA	125	50	18	12	22	2	-34,9%
Investeren in MVA	174	176	187	219	278	389	12,5%
Investeren in immateriële VA	5	6	6	7	7	12	6,6%
Toegestane investeringssubsidies	22	22	-2	19	22	27	-0,4%
<b>OCMW</b>	<b>63</b>	<b>59</b>	<b>54</b>	<b>53</b>	<b>39</b>	<b>56</b>	<b>-11,6%</b>
Investeren in FVA	0	0	5	13	3	1	273,4%
Investeren in MVA	61	56	47	38	32	49	-15,1%
Investeren in Immateriële VA	1	1	1	1	1	1	-7,8%
Toegestane investeringssubsidies	1	2	1	1	3	5	32,7%
<b>Realisatiegraad van de investeringen</b>	<b>50,9%</b>	<b>56,7%</b>	<b>52,3%</b>	<b>59,9%</b>	<b>70,4%</b>		<b>8,5%</b>
<b>Investeringsdynamiek</b>							
Investeringsgraad MVA (%)	118,3%	125,3%	100,7%	123,4%	142,3%		4,7%
<b>Investeringssubsidies</b>	<b>48</b>	<b>60</b>	<b>43</b>	<b>43</b>	<b>40</b>	<b>79</b>	<b>-4,4%</b>
<b>Gemeente</b>							
Ontvangen investeringssubsidies	36	34	31	33	32	68	-3,0%
<b>OCMW</b>							
Ontvangen investeringssubsidies	12	26	11	11	8	11	-9,2%



€/inw	LUBBEEK			Cluster (E)			Provincie (E)			Gewest (E)		
	Rekeningen		Evolutie	Rekeningen		Evolutie	Rekeningen		Evolutie	Rekeningen		Evolutie
	2017	2018	2017-2018	2017	2018	2017-2018	2017	2018	2017-2018	2017	2018	2017-2018
<b>VLOTTENDE ACTIVA</b>	<b>1.203</b>	<b>1.075</b>	<b>-10,7%</b>	<b>659</b>	<b>551</b>	<b>-16,4%</b>	<b>964</b>	<b>901</b>	<b>-6,5%</b>	<b>977</b>	<b>898</b>	<b>-8,0%</b>
Liquide middelen en geldbeleggingen	941	892	-5,2%	542	414	-23,6%	691	670	-3,0%	725	662	-8,7%
Vorderingen <= 1 jaar	235	169	-28,0%	107	129	20,8%	253	211	-16,5%	231	216	-6,8%
Andere vlottende activa	27	14	-50,4%	10	8	-21,6%	20	20	-1,1%	20	20	-0,1%
<b>VASTE ACTIVA</b>	<b>4.614</b>	<b>4.622</b>	<b>0,2%</b>	<b>4.439</b>	<b>4.521</b>	<b>1,8%</b>	<b>4.821</b>	<b>4.774</b>	<b>-1,0%</b>	<b>5.483</b>	<b>5.522</b>	<b>0,7%</b>
Vorderingen op LT	14	0		209	259	23,8%	266	283	6,3%	292	291	-0,6%
<b>Financiële vaste activa</b>	<b>702</b>	<b>650</b>	<b>-7,3%</b>	<b>708</b>	<b>735</b>	<b>3,8%</b>	<b>800</b>	<b>856</b>	<b>7,1%</b>	<b>1.048</b>	<b>1.119</b>	<b>6,7%</b>
EVA	0	0		27	27	-0,1%	50	50	-1,1%	48	50	5,0%
IGS	444	392	-11,5%	587	612	4,3%	621	627	1,0%	808	830	2,7%
OCMW verenigingen	0	0		0	0	0,0%	27	29	6,7%	23	46	95,3%
Andere FVA	258	258	0,0%	94	96	2,0%	102	151	47,8%	169	193	14,1%
<b>Materiële vaste activa</b>	<b>3.799</b>	<b>3.905</b>	<b>2,8%</b>	<b>3.464</b>	<b>3.467</b>	<b>0,1%</b>	<b>3.723</b>	<b>3.602</b>	<b>-3,2%</b>	<b>4.112</b>	<b>4.083</b>	<b>-0,7%</b>
Gemeenschapsgoederen	3.747	3.845	2,6%	3.311	3.307	-0,1%	3.108	3.013	-3,1%	3.406	3.409	0,1%
Terreinen en gebouwen	3.037	3.097	2,0%	1.897	1.832	-3,4%	1.655	1.583	-4,4%	1.948	1.919	-1,5%
Wegen en overige infrastructuur	516	573	11,0%	1.175	1.244	5,9%	1.215	1.200	-1,2%	1.243	1.275	2,6%
Installaties, machines en uitrusting	7	8	17,4%	20	21	5,0%	29	28	-1,2%	31	32	3,7%
Meubilair, kantooruitrusting en rol. mat.	57	44	-21,8%	40	33	-15,4%	41	41	-0,3%	46	46	1,2%
Leasing en soortgelijke rechten	131	121	-7,0%	85	82	-3,4%	102	98	-3,8%	82	80	-3,1%
Erfgoed	0	0	-0,8%	95	94	-1,0%	67	63	-5,5%	56	57	1,5%
Bedrijfsmatige MVA	17	26	55,5%	57	56	-0,8%	413	395	-4,4%	378	353	-6,7%
Terreinen en gebouwen	0	0		50	49	-1,3%	324	320	-1,2%	310	299	-3,6%
Installaties, machines en uitrusting	2	1	-25,6%	1	1	-8,4%	7	7	0,9%	6	5	-12,8%
Meubilair, kantooruitrusting en rol. mat.	15	25	66,5%	2	3	49,4%	6	5	-6,8%	5	4	-18,3%
Leasing en soortgelijke rechten	0	0		4	4	-12,6%	77	62	-18,5%	57	45	-21,6%
Andere MVA	35	35	-0,9%	96	104	8,4%	202	195	-3,5%	328	321	-1,9%
Terreinen en gebouwen	35	35	-0,9%	96	104	8,4%	202	194	-3,8%	327	321	-1,9%
Roerende goederen	0	0		0	0	-28,8%	0	1	236,1%	1	1	23,2%
<b>Immateriële vaste activa</b>	<b>100</b>	<b>67</b>	<b>-33,5%</b>	<b>58</b>	<b>59</b>	<b>2,3%</b>	<b>33</b>	<b>33</b>	<b>0,0%</b>	<b>30</b>	<b>29</b>	<b>-3,0%</b>
<b>TOTALE ACTIVA</b>	<b>5.818</b>	<b>5.697</b>	<b>-2,1%</b>	<b>5.098</b>	<b>5.072</b>	<b>-0,5%</b>	<b>5.785</b>	<b>5.675</b>	<b>-1,9%</b>	<b>6.460</b>	<b>6.420</b>	<b>-0,6%</b>



## BIJLAGE : DETAIL VAN DE LOKALE FISCALITEIT VAN DE GEMEENTE



€/inw

	LUBBEEK							Cluster (E)						
	Rekeningen					Budget	Evolutie	Rekeningen					Budget	Evolutie
	2014	2015	2016	2017	2018	2019	2014-2018	2014	2015	2016	2017	2018	2019	2014-2018
<b>Aanvullende belastingen</b>	<b>661,5</b>	<b>726,8</b>	<b>769,6</b>	<b>734,3</b>	<b>673,2</b>	<b>746,1</b>	<b>0,4%</b>	<b>661,0</b>	<b>700,8</b>	<b>726,3</b>	<b>710,7</b>	<b>703,3</b>	<b>730,9</b>	<b>1,6%</b>
Opcentiemen op de onroerende voorheffing	244,1	244,7	242,0	248,7	256,4	254,1	1,2%	296,8	312,4	306,2	308,7	312,4	315,1	1,3%
Aanvullende personenbelasting	400,2	465,0	510,4	468,1	399,5	474,1	0,0%	346,3	370,5	402,1	383,8	372,6	396,9	1,8%
Motorrijtuigen	17,1	17,1	17,2	17,5	17,3	17,9	0,2%	17,8	17,9	18,0	18,2	18,3	18,9	0,7%
Gewestelijke milieuheffing	0,0	0,0	0,0	0,0	0,0	0,0		0,0	0,0	0,0	0,0	0,0	0,0	
Gewestbelasting verwaarlozing gebouwen	0,0	0,0	0,0	0,0	0,0	0,0		0,0	0,0	0,0	0,0	0,0	0,0	
Gewestbelasting leegstand bedrijfsruimten	0,0	0,0	0,0	0,0	0,0	0,0		0,1	0,0	0,0	0,0	0,0	0,0	-35,5%
Andere aanvullende belastingen	0,0	0,0	0,0	0,0	0,0	0,0		0,0	0,0	0,0	0,0	0,0	0,0	
<b>Belastingen op prestaties</b>	<b>1,6</b>	<b>1,3</b>	<b>1,5</b>	<b>1,5</b>	<b>1,8</b>	<b>1,7</b>	<b>3,1%</b>	<b>6,9</b>	<b>7,5</b>	<b>6,2</b>	<b>7,0</b>	<b>5,7</b>	<b>7,4</b>	<b>-4,6%</b>
Aansluiting riolering	0,0	0,0	0,0	0,0	0,0	0,0		0,0	0,0	0,0	0,0	0,0	0,0	
Aansluiting waterleiding	0,0	0,0	0,0	0,0	0,0	0,0		0,0	0,0	0,0	0,0	0,0	0,0	
Vervoer personen die overlast veroorzaken	0,0	0,0	0,0	0,0	0,0	0,0		0,0	0,0	0,0	0,0	0,0	0,0	
Valse alarmmeldingen	0,0	0,0	0,0	0,0	0,0	0,0		0,0	0,0	0,0	0,0	0,0	0,0	
Weghalen in beslag genomen voertuigen	0,0	0,0	0,0	0,0	0,0	0,1		0,0	0,0	0,0	0,0	0,0	0,0	
Afgifte officiële documenten	0,0	0,1	0,1	0,1	0,0	0,1	-4,0%	2,4	2,9	3,0	3,0	2,6	2,8	1,9%
Aanvraag omgevingsvergunningen	1,5	1,2	1,4	1,4	1,7	1,4	4,3%	2,8	2,5	1,2	2,1	1,6	2,5	-13,8%
Andere belastingen op afgifte adm. stukken	0,0	0,0	0,0	0,0	0,0	0,0	-67,8%	1,7	2,1	2,1	1,9	1,5	2,1	-3,1%
Andere belastingen op prestaties	0,1	0,0	0,0	0,0	0,0	0,1	-32,8%	0,0	0,0	0,0	0,1	0,0	0,0	

	Provincie (E)							Gewest (E)						
	Rekeningen					Budget	Evolutie	Rekeningen					Budget	Evolutie
	2014	2015	2016	2017	2018	2019	2014-2018	2014	2015	2016	2017	2018	2019	2014-2018
<b>Aanvullende belastingen</b>	<b>702,8</b>	<b>730,8</b>	<b>736,6</b>	<b>733,9</b>	<b>684,8</b>	<b>738,9</b>	<b>-0,6%</b>	<b>639,2</b>	<b>657,6</b>	<b>671,0</b>	<b>664,1</b>	<b>659,1</b>	<b>676,0</b>	<b>0,8%</b>
Opcentiemen op de onroerende voorheffing	347,0	353,2	338,2	343,5	335,6	351,5	-0,8%	346,1	347,3	335,4	335,6	345,5	349,5	0,0%
Aanvullende personenbelasting	337,4	359,2	379,1	370,5	329,0	366,8	-0,6%	276,3	293,6	318,3	310,8	295,8	308,4	1,7%
Motorrijtuigen	18,0	18,2	19,0	19,7	19,4	19,8	1,9%	16,2	16,3	16,6	16,9	17,1	17,3	1,2%
Gewestelijke milieuheffing	0,0	0,0	0,0	0,0	0,0	0,0		0,3	0,3	0,5	0,6	0,6	0,5	21,7%
Gewestbelasting verwaarlozing gebouwen	0,1	0,0	0,1	0,1	0,1	0,1	7,0%	0,1	0,0	0,1	0,1	0,1	0,1	-1,9%
Gewestbelasting leegstand bedrijfsruimten	0,1	0,1	0,1	0,0	0,5	0,7	58,1%	0,0	0,0	0,0	0,0	0,1	0,2	42,2%
Andere aanvullende belastingen	0,2	0,1	0,1	0,0	0,1	0,1	-23,6%	0,2	0,0	0,0	0,0	0,0	0,0	-44,2%
<b>Belastingen op prestaties</b>	<b>8,3</b>	<b>10,2</b>	<b>9,2</b>	<b>9,3</b>	<b>8,6</b>	<b>9,5</b>	<b>1,1%</b>	<b>5,9</b>	<b>7,2</b>	<b>7,3</b>	<b>6,9</b>	<b>6,5</b>	<b>6,9</b>	<b>2,6%</b>
Aansluiting riolering	0,3	0,3	0,3	0,4	0,3	0,5	-1,6%	0,2	0,2	0,2	0,2	0,1	0,2	-3,4%
Aansluiting waterleiding	0,0	0,0	0,0	0,0	0,0	0,0	-22,5%	0,0	0,0	0,0	0,0	0,1	0,0	158,4%
Vervoer personen die overlast veroorzaken	0,0	0,0	0,0	0,0	0,0	0,0	62,6%	0,1	0,0	0,1	0,1	0,1	0,1	3,1%
Valse alarmmeldingen	0,0	0,0	0,0	0,0	0,0	0,0	-15,1%	0,0	0,0	0,0	0,0	0,0	0,0	-1,8%
Weghalen in beslag genomen voertuigen	0,0	0,0	0,0	0,0	0,0	0,0	-23,7%	0,1	0,1	0,1	0,1	0,1	0,1	0,8%
Afgifte officiële documenten	3,9	5,3	5,1	4,9	4,5	5,0	3,4%	2,7	3,8	3,8	3,6	3,3	3,6	4,9%
Aanvraag omgevingsvergunningen	1,0	1,1	1,0	1,1	1,1	1,2	0,9%	0,8	0,8	0,8	0,9	0,9	1,0	1,0%
Andere belastingen op afgifte adm. stukken	2,3	2,8	2,7	2,8	2,6	2,6	3,5%	1,7	1,9	2,0	1,9	1,7	1,7	0,6%
Andere belastingen op prestaties	0,6	0,6	0,0	0,1	0,1	0,1	-42,3%	0,3	0,3	0,2	0,2	0,2	0,2	-9,0%



€/inw

	LUBBEK							Cluster (E)						
	Rekeningen					Budget	Evolutie	Rekeningen					Budget	Evolutie
	2014	2015	2016	2017	2018	2019	2014-2018	2014	2015	2016	2017	2018	2019	2014-2018
<b>Verhaalbelastingen</b>	<b>0,0</b>	<b>0,0</b>	<b>0,0</b>	<b>0,0</b>	<b>0,0</b>	<b>0,0</b>		<b>5,2</b>	<b>4,2</b>	<b>4,1</b>	<b>4,7</b>	<b>4,3</b>	<b>5,0</b>	<b>-4,6%</b>
Verwerving zate	0,0	0,0	0,0	0,0	0,0	0,0		0,0	0,0	0,0	0,0	0,0	0,0	
Leggen straten	0,0	0,0	0,0	0,0	0,0	0,0		1,0	0,6	0,4	0,7	0,4	0,6	-22,5%
Leggen riolen	0,0	0,0	0,0	0,0	0,0	0,0		1,4	0,6	0,6	0,8	0,5	1,1	-20,6%
Leggen trottoirs	0,0	0,0	0,0	0,0	0,0	0,0		0,0	0,0	0,0	0,0	0,0	0,0	
Leggen inritten in trottoirs	0,0	0,0	0,0	0,0	0,0	0,0		0,0	0,0	0,0	0,0	0,0	0,0	
Leggen waterleiding	0,0	0,0	0,0	0,0	0,0	0,0		0,0	0,0	0,0	0,0	0,0	0,0	
Urbanisatiebelasting	0,0	0,0	0,0	0,0	0,0	0,0		2,8	2,9	3,1	3,3	3,4	3,3	4,8%
Andere verhaalbelastingen	0,0	0,0	0,0	0,0	0,0	0,0		0,0	0,0	0,0	0,0	0,0	0,0	
<b>Belastingen inzake openbare hygiëne</b>	<b>42,4</b>	<b>42,6</b>	<b>55,0</b>	<b>40,7</b>	<b>40,9</b>	<b>45,5</b>	<b>-0,9%</b>	<b>30,6</b>	<b>28,3</b>	<b>18,0</b>	<b>14,0</b>	<b>13,7</b>	<b>14,0</b>	<b>-18,3%</b>
Onderhoud rioolnet	0,0	0,0	0,0	0,0	0,0	0,0		0,0	0,0	0,0	0,0	0,0	0,0	
Op rioolnet aangesloten gebouwen	0,0	0,0	0,0	0,0	0,0	0,0		0,7	0,7	0,7	0,7	0,7	0,7	1,0%
Op waterleidingsnet aangesloten gebouwen	0,0	0,0	0,0	0,0	0,0	0,0		0,0	0,0	0,0	0,0	0,0	0,0	
Ruiming aalputten	0,0	0,0	0,0	0,0	0,0	0,0		0,0	0,0	0,0	0,0	0,0	0,0	
Afkoppelen hemelwater	0,0	0,0	0,0	0,0	0,0	0,0		0,0	0,0	0,0	0,0	0,0	0,0	
Verblijf lijkenhuis	0,0	0,0	0,0	0,0	0,0	0,0		0,0	0,0	0,0	0,0	0,0	0,0	
Begraving / bijzetting / verstrooiing	0,0	0,0	0,0	0,0	0,0	0,0		0,2	0,2	0,1	0,2	0,1	0,2	-1,3%
Lijkenvervoer	0,0	0,0	0,0	0,0	0,0	0,0		0,0	0,0	0,0	0,0	0,0	0,0	
Graftekens	0,0	0,0	0,0	0,0	0,0	0,0		0,0	0,0	0,0	0,0	0,0	0,0	
Ontgraving	0,0	0,0	0,0	0,0	0,0	0,0		0,0	0,0	0,0	0,0	0,0	0,0	6,3%
	<b>Provincie (E)</b>							<b>Gewest (E)</b>						
	Rekeningen					Budget	Evolutie	Rekeningen					Budget	Evolutie
	2014	2015	2016	2017	2018	2019	2014-2018	2014	2015	2016	2017	2018	2019	2014-2018
<b>Verhaalbelastingen</b>	<b>0,0</b>	<b>0,1</b>	<b>0,0</b>	<b>0,1</b>	<b>0,1</b>	<b>0,2</b>	<b>8,9%</b>	<b>0,5</b>	<b>0,4</b>	<b>0,3</b>	<b>0,3</b>	<b>0,3</b>	<b>0,3</b>	<b>-8,2%</b>
Verwerving zate	0,0	0,0	0,0	0,0	0,0	0,1	8,3%	0,0	0,0	0,0	0,0	0,0	0,0	-11,4%
Leggen straten	0,0	0,0	0,0	0,0	0,0	0,0	52,5%	0,1	0,0	0,0	0,0	0,0	0,0	-16,4%
Leggen riolen	0,0	0,0	0,0	0,0	0,0	0,0	-27,5%	0,1	0,0	0,1	0,1	0,0	0,1	-28,2%
Leggen trottoirs	0,0	0,0	0,0	0,0	0,0	0,0	-2,9%	0,0	0,1	0,0	0,0	0,0	0,0	-26,7%
Leggen inritten in trottoirs	0,0	0,0	0,0	0,0	0,0	0,0		0,0	0,0	0,0	0,0	0,0	0,0	-13,5%
Leggen waterleiding	0,0	0,0	0,0	0,0	0,0	0,0		0,0	0,0	0,0	0,0	0,0	0,0	
Urbanisatiebelasting	0,0	0,0	0,0	0,0	0,0	0,0		0,2	0,2	0,2	0,1	0,2	0,2	2,4%
Andere verhaalbelastingen	0,0	0,0	0,0	0,1	0,0	0,1	5,6%	0,0	0,0	0,0	0,0	0,0	0,0	2,3%
<b>Belastingen inzake openbare hygiëne</b>	<b>30,3</b>	<b>30,7</b>	<b>29,6</b>	<b>29,5</b>	<b>27,8</b>	<b>29,3</b>	<b>-2,1%</b>	<b>28,4</b>	<b>28,9</b>	<b>28,0</b>	<b>27,4</b>	<b>27,4</b>	<b>27,8</b>	<b>-0,9%</b>
Onderhoud rioolnet	0,0	0,0	0,0	0,0	0,0	0,0		0,2	0,3	0,3	0,3	0,3	0,3	8,2%
Op rioolnet aangesloten gebouwen	0,1	0,1	0,2	0,1	0,2	0,1	15,4%	0,2	0,2	0,2	0,2	0,2	0,2	2,5%
Op waterleidingsnet aangesloten gebouwen	1,4	1,5	1,2	1,5	1,5	1,6	2,5%	0,4	0,4	0,4	0,4	0,4	0,4	2,0%
Ruiming aalputten	0,0	0,0	0,0	0,0	0,0	0,0		0,0	0,0	0,0	0,0	0,0	0,0	
Afkoppelen hemelwater	0,0	0,0	0,0	0,0	0,0	0,0	2,1%	0,0	0,0	0,0	0,0	0,0	0,0	43,7%
Verblijf lijkenhuis	0,0	0,0	0,0	0,0	0,0	0,0	-15,2%	0,0	0,0	0,0	0,0	0,0	0,0	-26,4%
Begraving / bijzetting / verstrooiing	0,4	0,4	0,3	0,4	0,4	0,5	-4,6%	0,4	0,4	0,4	0,4	0,4	0,4	-1,7%
Lijkenvervoer	0,0	0,0	0,0	0,0	0,0	0,0		0,0	0,0	0,0	0,0	0,0	0,0	-63,7%
Graftekens	0,0	0,0	0,0	0,0	0,0	0,0	-8,9%	0,0	0,0	0,0	0,0	0,0	0,0	-13,4%
Ontgraving	0,0	0,0	0,0	0,0	0,0	0,0	-9,2%	0,0	0,0	0,0	0,0	0,0	0,0	-2,8%



€/inw

## LUBBEEK

	Rekeningen					Budget	Evolutie
	2014	2015	2016	2017	2018	2019	2014-2018
Jaarlijkse huisvuilbelasting	0,0	0,0	0,0	0,0	0,0	0,0	
Jaarlijkse milieubelasting	0,0	0,0	0,0	0,0	0,0	0,0	
Diftar / ophaalronde	36,1	36,5	48,0	34,9	32,2	35,7	-2,8%
Afgifte zakken, klevers, recipiënten	0,0	0,0	0,0	0,0	0,0	0,1	-14,4%
Gebruik gemeentelijke containers	0,0	0,0	0,0	0,0	0,0	0,0	
Toegang containerpark	6,3	6,1	6,9	5,8	8,7	9,6	8,2%
Grof vuil	0,0	0,0	0,0	0,0	0,0	0,0	
Bedrijfsvuil / nijverheidsvuil	0,0	0,0	0,0	0,0	0,0	0,0	
Sluikstorten	0,0	0,0	0,0	0,0	0,0	0,1	
Reinigen openbare weg	0,0	0,0	0,0	0,0	0,0	0,0	
Andere belastingen inzake openbare hygiëne	0,0	0,0	0,0	0,0	0,0	0,0	
<b>Bedrijfsbelastingen</b>	<b>0,5</b>	<b>9,7</b>	<b>13,8</b>	<b>6,0</b>	<b>11,0</b>	<b>9,1</b>	<b>117,7%</b>
Algemene bedrijfsbelasting	0,0	0,0	0,0	0,0	0,0	0,0	
Exploitatie hinderlijke inrichtingen	0,3	0,0	0,3	0,3	0,5	0,5	13,2%
Drijfkracht	0,0	0,0	0,0	0,0	0,0	0,0	
Groeven: zand, klei, kiezel	0,0	0,3	1,0	0,5	0,3	0,4	
Steenbakkerijen	0,0	0,0	0,0	0,0	0,0	0,0	
Tabakslijterijen	0,0	0,0	0,0	0,0	0,0	0,0	
Drankslijterijen	0,0	0,0	0,0	0,0	0,0	0,0	
Openblijven drankgelegenheden na sluiting	0,0	0,0	0,0	0,0	0,0	0,0	

## Cluster (E)

	Rekeningen					Budget	Evolutie
	2014	2015	2016	2017	2018	2019	2014-2018
Jaarlijkse huisvuilbelasting	0,7	0,7	0,0	0,0	0,0	0,0	
Jaarlijkse milieubelasting	2,9	2,9	1,5	1,5	1,5	1,5	-15,9%
Diftar / ophaalronde	9,9	10,2	12,6	8,2	8,0	8,3	-5,4%
Afgifte zakken, klevers, recipiënten	15,4	12,9	2,5	2,8	2,7	2,6	-35,4%
Gebruik gemeentelijke containers	0,0	0,0	0,0	0,0	0,0	0,0	
Toegang containerpark	0,5	0,5	0,5	0,5	0,5	0,5	-1,9%
Grof vuil	0,1	0,0	0,0	0,0	0,0	0,0	
Bedrijfsvuil / nijverheidsvuil	0,1	0,1	0,1	0,1	0,1	0,2	-0,8%
Sluikstorten	0,0	0,0	0,0	0,0	0,0	0,0	
Reinigen openbare weg	0,0	0,0	0,0	0,0	0,0	0,0	
Andere belastingen inzake openbare hygiëne	0,0	0,0	0,0	0,0	0,0	0,0	-15,1%
<b>Bedrijfsbelastingen</b>	<b>5,9</b>	<b>12,7</b>	<b>11,7</b>	<b>11,9</b>	<b>12,0</b>	<b>12,3</b>	<b>19,5%</b>
Algemene bedrijfsbelasting	4,1	6,2	4,7	4,8	4,0	4,0	-0,8%
Exploitatie hinderlijke inrichtingen	0,0	0,0	0,0	0,0	0,0	0,0	
Drijfkracht	0,0	0,0	0,0	0,0	0,0	0,0	
Groeven: zand, klei, kiezel	0,0	0,0	0,0	0,0	0,0	0,0	-26,4%
Steenbakkerijen	0,0	0,0	0,0	0,0	0,0	0,0	
Tabakslijterijen	0,0	0,0	0,0	0,0	0,0	0,0	
Drankslijterijen	0,1	0,1	0,1	0,1	0,1	0,1	9,8%
Openblijven drankgelegenheden na sluiting	0,2	0,2	0,2	0,2	0,1	0,1	-7,5%

## Provincie (E)

	Rekeningen					Budget	Evolutie
	2014	2015	2016	2017	2018	2019	2014-2018
Jaarlijkse huisvuilbelasting	2,7	2,5	2,2	2,1	2,2	2,1	-5,2%
Jaarlijkse milieubelasting	4,6	4,6	4,2	4,2	3,9	4,1	-3,6%
Diftar / ophaalronde	3,6	5,1	6,5	6,5	6,1	6,2	13,8%
Afgifte zakken, klevers, recipiënten	15,4	14,5	13,0	12,6	11,8	12,6	-6,4%
Gebruik gemeentelijke containers	0,4	0,4	0,4	0,6	0,4	0,4	-2,9%
Toegang containerpark	1,0	0,9	0,9	0,9	0,9	1,1	-2,6%
Grof vuil	0,1	0,2	0,1	0,1	0,1	0,1	-20,7%
Bedrijfsvuil / nijverheidsvuil	0,1	0,1	0,1	0,1	0,0	0,1	-23,8%
Sluikstorten	0,1	0,1	0,1	0,0	0,0	0,1	-5,5%
Reinigen openbare weg	0,0	0,0	0,0	0,0	0,0	0,0	
Andere belastingen inzake openbare hygiëne	0,3	0,3	0,3	0,3	0,3	0,3	-1,8%
<b>Bedrijfsbelastingen</b>	<b>23,5</b>	<b>26,5</b>	<b>27,3</b>	<b>26,1</b>	<b>23,7</b>	<b>26,4</b>	<b>0,2%</b>
Algemene bedrijfsbelasting	2,1	4,2	3,1	3,5	2,7	3,3	6,2%
Exploitatie hinderlijke inrichtingen	0,1	0,1	0,1	0,1	0,1	0,1	-0,7%
Drijfkracht	4,0	3,2	5,8	4,2	4,1	4,2	0,2%
Groeven: zand, klei, kiezel	0,0	0,0	0,0	0,0	0,0	0,0	2,2%
Steenbakkerijen	0,0	0,0	0,0	0,0	0,0	0,0	
Tabakslijterijen	0,0	0,0	0,0	0,0	0,0	0,0	
Drankslijterijen	0,0	0,0	0,0	0,0	0,0	0,0	
Openblijven drankgelegenheden na sluiting	0,0	0,0	0,0	0,0	0,0	0,0	-17,7%

## Gewest (E)

	Rekeningen					Budget	Evolutie
	2014	2015	2016	2017	2018	2019	2014-2018
Jaarlijkse huisvuilbelasting	4,2	4,5	4,4	4,4	4,5	4,6	1,9%
Jaarlijkse milieubelasting	6,3	6,0	5,8	5,7	5,8	5,8	-2,1%
Diftar / ophaalronde	6,2	6,8	7,4	7,4	7,3	7,3	4,1%
Afgifte zakken, klevers, recipiënten	8,8	8,3	7,2	6,7	6,5	6,8	-7,3%
Gebruik gemeentelijke containers	0,3	0,2	0,2	0,3	0,2	0,2	-6,1%
Toegang containerpark	0,4	0,5	0,5	0,5	0,5	0,5	1,4%
Grof vuil	0,1	0,1	0,1	0,1	0,1	0,1	-15,4%
Bedrijfsvuil / nijverheidsvuil	0,1	0,1	0,0	0,0	0,0	0,0	-45,2%
Sluikstorten	0,0	0,1	0,0	0,0	0,0	0,0	-1,2%
Reinigen openbare weg	0,1	0,1	0,1	0,1	0,1	0,1	-5,9%
Andere belastingen inzake openbare hygiëne	1,0	0,9	0,9	0,9	0,9	1,0	-1,7%
<b>Bedrijfsbelastingen</b>	<b>25,3</b>	<b>26,1</b>	<b>27,6</b>	<b>27,0</b>	<b>26,5</b>	<b>28,0</b>	<b>1,2%</b>
Algemene bedrijfsbelasting	2,7	2,8	3,5	2,9	2,8	2,8	1,3%
Exploitatie hinderlijke inrichtingen	0,4	0,4	0,4	0,4	0,4	0,4	-3,0%
Drijfkracht	8,6	7,9	8,5	8,7	8,9	9,0	0,8%
Groeven: zand, klei, kiezel	0,6	0,6	0,5	0,5	0,5	0,6	-3,5%
Steenbakkerijen	0,0	0,0	0,0	0,0	0,0	0,1	-2,5%
Tabakslijterijen	0,0	0,0	0,0	0,0	0,0	0,0	18,2%
Drankslijterijen	0,0	0,0	0,0	0,0	0,0	0,0	-0,1%
Openblijven drankgelegenheden na sluiting	0,0	0,0	0,0	0,0	0,0	0,0	-16,6%





€/inw

**LUBBEEK**

Rekeningen Budget Evolutie

	2014	2015	2016	2017	2018	2019	2014-2018
Nachtwinkels en phoneshops	0,0	0,7	0,3	0,3	0,2	0,3	
Barpersoneel	0,0	0,0	0,0	0,0	0,0	0,0	
Privé-clubs	0,0	1,4	0,9	0,9	0,9	0,9	
Banken en financieringsinstellingen	0,0	0,0	0,0	0,0	0,0	0,0	
Wedkantoren	0,0	0,0	0,0	0,0	0,0	0,0	
Leurhandel	0,0	0,0	0,0	0,0	0,0	0,0	
Taxidiensten	0,0	0,0	0,0	0,0	0,0	0,0	
Diensten verhuur voertuigen met bestuurder	0,0	0,0	0,0	0,0	0,0	0,0	
Stortplaatsen	0,0	0,0	0,0	0,0	0,0	0,0	
Stapelplaatsen voor schroot	0,0	0,0	0,0	0,0	0,0	0,0	
Tanks en vergaarbakken	0,0	0,0	0,0	0,0	0,0	0,0	
Verblijfsbelasting	0,1	0,0	0,0	0,0	0,0	0,0	
Kamers	0,0	0,0	0,0	0,0	0,0	0,0	
Kampeertreinen	0,0	0,0	0,0	0,0	0,0	0,0	
Reclameborden	0,0	0,0	0,0	0,0	0,0	0,0	
Lichtreclames	0,0	0,0	0,0	0,0	0,0	0,0	
Verspreiding kosteloos drukwerk	0,0	7,3	11,3	3,9	9,0	6,9	
Voertuigen met reclame	0,0	0,0	0,0	0,0	0,0	0,0	
Privé-wegwijzers	0,0	0,0	0,0	0,0	0,1	0,1	12,7%
Andere bedrijfsbelastingen	0,0	0,0	0,0	0,0	0,0	0,0	

**Cluster (E)**

Rekeningen Budget Evolutie

	2014	2015	2016	2017	2018	2019	2014-2018
Nachtwinkels en phoneshops	0,0	0,0	0,0	0,0	0,0	0,0	-24,1%
Barpersoneel	0,0	0,0	0,0	0,0	0,0	0,0	
Privé-clubs	0,0	0,0	0,0	0,0	0,0	0,0	
Banken en financieringsinstellingen	0,0	0,0	0,0	0,0	0,0	0,0	
Wedkantoren	0,0	0,0	0,0	0,0	0,0	0,0	
Leurhandel	0,0	0,0	0,0	0,0	0,0	0,0	
Taxidiensten	0,0	0,0	0,0	0,0	0,0	0,0	20,3%
Diensten verhuur voertuigen met bestuurder	0,1	0,1	0,1	0,1	0,1	0,0	0,9%
Stortplaatsen	0,0	0,0	0,0	0,0	0,0	0,0	
Stapelplaatsen voor schroot	0,0	0,0	0,0	0,0	0,0	0,0	
Tanks en vergaarbakken	0,0	0,0	0,0	0,0	0,0	0,0	
Verblijfsbelasting	0,0	0,0	0,0	0,0	0,0	0,0	
Kamers	0,0	0,0	0,0	0,0	0,0	0,0	
Kampeertreinen	0,0	0,0	0,0	0,0	0,0	0,0	6,3%
Reclameborden	0,1	0,2	0,2	0,1	0,1	0,1	-0,4%
Lichtreclames	0,0	0,0	0,0	0,0	0,0	0,0	
Verspreiding kosteloos drukwerk	1,3	5,9	6,5	6,6	7,6	7,9	55,5%
Voertuigen met reclame	0,0	0,0	0,0	0,0	0,0	0,0	
Privé-wegwijzers	0,0	0,0	0,0	0,0	0,0	0,0	
Andere bedrijfsbelastingen	0,0	0,0	0,0	0,0	0,0	0,0	

**Provincie (E)**

Rekeningen Budget Evolutie

	2014	2015	2016	2017	2018	2019	2014-2018
Nachtwinkels en phoneshops	0,1	0,1	0,1	0,1	0,1	0,1	-12,7%
Barpersoneel	0,0	0,0	0,0	0,0	0,0	0,0	
Privé-clubs	0,0	0,1	0,1	0,1	0,0	0,0	-6,7%
Banken en financieringsinstellingen	0,1	0,1	0,1	0,1	0,1	0,1	1,5%
Wedkantoren	0,0	0,0	0,0	0,0	0,0	0,0	
Leurhandel	0,0	0,0	0,0	0,0	0,0	0,0	4,3%
Taxidiensten	0,3	0,3	0,2	0,2	0,3	0,3	4,4%
Diensten verhuur voertuigen met bestuurder	0,0	0,1	0,1	0,1	0,1	0,1	47,9%
Stortplaatsen	0,3	0,2	0,2	0,2	0,2	0,2	-16,0%
Stapelplaatsen voor schroot	0,0	0,0	0,0	0,0	0,0	0,0	-0,3%
Tanks en vergaarbakken	0,2	0,2	0,2	0,2	0,2	0,2	1,3%
Verblijfsbelasting	4,0	4,3	4,0	4,4	3,8	4,4	-1,6%
Kamers	0,2	0,2	0,2	0,2	0,1	0,2	-26,6%
Kampeertreinen	0,2	0,1	0,2	0,1	0,1	0,1	-2,7%
Reclameborden	0,4	0,7	0,5	0,5	0,4	0,5	-0,3%
Lichtreclames	0,4	0,6	0,5	0,5	0,6	0,6	8,4%
Verspreiding kosteloos drukwerk	8,5	9,6	9,3	8,8	8,4	9,3	-0,3%
Voertuigen met reclame	0,0	0,0	0,0	0,0	0,0	0,0	
Privé-wegwijzers	0,0	0,0	0,0	0,0	0,0	0,0	-3,6%
Andere bedrijfsbelastingen	2,5	2,3	2,6	2,6	2,5	2,6	0,1%

**Gewest (E)**

Rekeningen Budget Evolutie

	2014	2015	2016	2017	2018	2019	2014-2018
Nachtwinkels en phoneshops	0,1	0,1	0,1	0,1	0,1	0,1	-2,6%
Barpersoneel	0,1	0,0	0,0	0,0	0,0	0,1	-5,8%
Privé-clubs	0,0	0,1	0,1	0,0	0,0	0,1	-2,1%
Banken en financieringsinstellingen	0,1	0,1	0,1	0,1	0,1	0,1	-7,4%
Wedkantoren	0,0	0,0	0,0	0,0	0,0	0,0	2,1%
Leurhandel	0,0	0,0	0,0	0,0	0,0	0,0	-2,6%
Taxidiensten	0,1	0,1	0,1	0,1	0,2	0,2	6,9%
Diensten verhuur voertuigen met bestuurder	0,0	0,0	0,0	0,1	0,1	0,1	10,3%
Stortplaatsen	0,2	0,1	0,1	0,1	0,1	0,1	-13,2%
Stapelplaatsen voor schroot	0,0	0,0	0,0	0,0	0,0	0,0	-7,7%
Tanks en vergaarbakken	0,2	0,2	0,2	0,2	0,2	0,2	-0,8%
Verblijfsbelasting	1,6	2,0	2,0	2,0	2,1	2,2	6,0%
Kamers	0,1	0,3	0,3	0,3	0,2	0,3	20,2%
Kampeertreinen	1,7	1,4	1,4	1,6	1,3	1,6	-5,8%
Reclameborden	0,6	0,7	0,7	0,7	0,7	0,7	1,8%
Lichtreclames	0,1	0,2	0,2	0,2	0,2	0,2	5,5%
Verspreiding kosteloos drukwerk	5,7	6,4	6,4	6,1	5,8	6,3	0,3%
Voertuigen met reclame	0,0	0,0	0,0	0,0	0,0	0,0	-11,1%
Privé-wegwijzers	0,0	0,0	0,0	0,0	0,0	0,0	-20,3%
Andere bedrijfsbelastingen	2,7	2,6	2,9	2,9	2,8	2,9	1,1%



€/inw

	LUBBEEK							Cluster (E)						
	Rekeningen					Budget	Evolutie	Rekeningen					Budget	Evolutie
	2014	2015	2016	2017	2018	2019	2014-2018	2014	2015	2016	2017	2018	2019	2014-2018
<b>Belastingen vertoningen/vermakelijkheden</b>	<b>0,0</b>	<b>0,0</b>	<b>0,0</b>	<b>0,0</b>	<b>0,0</b>	<b>0,0</b>		<b>0,0</b>	<b>0,0</b>	<b>0,0</b>	<b>0,0</b>	<b>0,0</b>	<b>0,0</b>	
Vermakelijkheden	0,0	0,0	0,0	0,0	0,0	0,0		0,0	0,0	0,0	0,0	0,0	0,0	
Vertoningen	0,0	0,0	0,0	0,0	0,0	0,0		0,0	0,0	0,0	0,0	0,0	0,0	
Openbare bals	0,0	0,0	0,0	0,0	0,0	0,0		0,0	0,0	0,0	0,0	0,0	0,0	
<b>Belastingen gebruik v/h openbare domein</b>	<b>9,9</b>	<b>9,9</b>	<b>9,9</b>	<b>9,8</b>	<b>9,7</b>	<b>9,6</b>	<b>-0,6%</b>	<b>1,6</b>	<b>1,5</b>	<b>1,3</b>	<b>1,3</b>	<b>0,9</b>	<b>1,2</b>	<b>-12,3%</b>
Plaatsrecht markten	0,0	0,0	0,0	0,0	0,0	0,0		0,5	0,5	0,4	0,4	0,3	0,3	-12,2%
Plaatsrecht kermissen	0,0	0,0	0,0	0,0	0,0	0,0		0,1	0,1	0,1	0,1	0,0	0,1	-11,5%
Kaairechten	0,0	0,0	0,0	0,0	0,0	0,0		0,0	0,0	0,0	0,0	0,0	0,0	
Kiosken, frituurkramen, handelsinrichtingen	0,0	0,0	0,0	0,0	0,0	0,0		0,0	0,0	0,0	0,0	0,0	0,0	-11,2%
Strandexploitaties	0,0	0,0	0,0	0,0	0,0	0,0		0,0	0,0	0,0	0,0	0,0	0,0	
Benzine-, olie- en persdrukpompen	0,0	0,0	0,0	0,0	0,0	0,0		0,0	0,0	0,0	0,0	0,0	0,0	
Automatische verdelers	0,0	0,0	0,0	0,0	0,0	0,0		0,0	0,0	0,0	0,0	0,0	0,0	
Standplaatsen huurrijtuigen	0,0	0,0	0,0	0,0	0,0	0,0		0,0	0,0	0,0	0,0	0,0	0,0	
Terrassen, tafels, stoelen	0,0	0,0	0,0	0,0	0,0	0,0		0,0	0,0	0,0	0,0	0,0	0,0	
Masten en pylonen	9,9	9,9	9,9	9,8	9,7	9,6	-0,6%	0,0	0,0	0,0	0,0	0,0	0,0	
Andere inname openbaar domein	0,0	0,0	0,0	0,0	0,0	0,0		0,2	0,3	0,3	0,3	0,2	0,3	-1,2%
Parkeren	0,0	0,0	0,0	0,0	0,0	0,0		0,5	0,3	0,2	0,3	0,1	0,3	-28,7%
Andere belastingen openbaar domein	0,0	0,0	0,0	0,0	0,0	0,0		0,3	0,3	0,3	0,2	0,2	0,2	-1,3%

	Provincie (E)							Gewest (E)						
	Rekeningen					Budget	Evolutie	Rekeningen					Budget	Evolutie
	2014	2015	2016	2017	2018	2019	2014-2018	2014	2015	2016	2017	2018	2019	2014-2018
<b>Belastingen vertoningen/vermakelijkheden</b>	<b>0,1</b>	<b>0,3</b>	<b>0,2</b>	<b>0,2</b>	<b>0,0</b>	<b>0,2</b>	<b>-219,1%</b>	<b>0,3</b>	<b>0,4</b>	<b>0,3</b>	<b>0,6</b>	<b>0,5</b>	<b>0,6</b>	<b>18,6%</b>
Vermakelijkheden	0,0	0,0	0,0	0,0	0,0	0,0		0,0	0,1	0,1	0,4	0,3	0,3	61,2%
Vertoningen	0,1	0,3	0,2	0,2	0,0	0,2	-219,7%	0,2	0,3	0,2	0,2	0,2	0,2	-1,3%
Openbare bals	0,0	0,0	0,0	0,0	0,0	0,0	-14,3%	0,0	0,0	0,0	0,0	0,0	0,0	-15,1%
<b>Belastingen gebruik v/h openbare domein</b>	<b>10,9</b>	<b>11,9</b>	<b>10,8</b>	<b>12,9</b>	<b>11,8</b>	<b>12,9</b>	<b>2,1%</b>	<b>9,3</b>	<b>9,2</b>	<b>8,8</b>	<b>9,2</b>	<b>8,9</b>	<b>9,0</b>	<b>-1,2%</b>
Plaatsrecht markten	1,8	1,8	1,7	1,6	1,5	1,7	-3,6%	1,5	1,5	1,4	1,4	1,3	1,4	-4,7%
Plaatsrecht kermissen	0,4	0,4	0,4	0,4	0,3	0,4	-3,6%	0,4	0,4	0,3	0,3	0,3	0,3	-6,9%
Kaairechten	0,0	0,0	0,0	0,0	0,0	0,0		0,0	0,0	0,0	0,0	0,0	0,0	-2,6%
Kiosken, frituurkramen, handelsinrichtingen	0,1	0,1	0,1	0,1	0,1	0,1	-0,1%	0,1	0,1	0,1	0,1	0,1	0,1	-5,4%
Strandexploitaties	0,0	0,0	0,0	0,0	0,0	0,0		0,2	0,2	0,2	0,2	0,2	0,2	1,6%
Benzine-, olie- en persdrukpompen	0,1	0,1	0,1	0,1	0,1	0,1	3,4%	0,1	0,1	0,1	0,1	0,1	0,1	8,1%
Automatische verdelers	0,0	0,0	0,0	0,0	0,0	0,0	-2,2%	0,0	0,0	0,0	0,0	0,0	0,0	-7,7%
Standplaatsen huurrijtuigen	0,0	0,0	0,0	0,0	0,0	0,0	-2,4%	0,0	0,0	0,0	0,0	0,0	0,0	1,0%
Terrassen, tafels, stoelen	0,1	0,5	0,1	0,3	0,3	0,3	36,2%	0,7	0,8	0,6	0,7	0,7	0,7	0,7%
Masten en pylonen	0,3	0,5	0,4	1,2	0,8	1,1	25,6%	0,4	0,5	0,5	0,8	0,7	0,7	15,6%
Andere inname openbaar domein	0,7	0,9	0,7	0,8	0,9	0,8	4,9%	1,1	0,8	0,9	1,1	1,1	0,9	1,5%
Parkeren	6,2	6,6	6,3	7,4	6,9	7,3	2,6%	4,3	4,1	3,9	3,9	3,6	3,8	-3,9%
Andere belastingen openbaar domein	1,2	0,9	1,1	1,0	0,9	1,1	-6,6%	0,7	0,6	0,7	0,6	0,7	0,7	-1,0%



€/inw

**LUBBEEK**

	Rekeningen					Budget	Evolutie
	2014	2015	2016	2017	2018	2019	2014-2018
<b>Belastingen op het patrimonium</b>	<b>45,1</b>	<b>54,7</b>	<b>49,2</b>	<b>34,2</b>	<b>30,7</b>	<b>34,0</b>	<b>-9,2%</b>
Bouwen	0,0	0,0	0,0	0,0	0,0	0,0	
Niet-bebouwde gronden	44,2	50,6	43,1	29,0	25,1	28,8	-13,2%
Niet-bebouwde percelen	0,0	0,0	0,0	0,0	0,0	0,0	
Ontbreken van parkeerplaatsen	0,0	0,0	0,0	0,0	0,0	0,0	
Leegstaande woningen en gebouwen	0,0	1,1	3,0	2,1	2,8	2,1	
Krotten, verwaarloosde woningen	0,0	0,0	0,0	0,0	0,0	0,0	
Leegstand, verkrotting bedrijfsruimten	0,0	0,0	0,0	0,0	0,0	0,0	
Tweede verblijven	1,0	3,1	3,0	3,0	2,8	3,1	30,6%
Andere belastingen op het patrimonium	0,0	0,0	0,0	0,0	0,0	0,0	
<b>Andere belastingen</b>	<b>0,0</b>	<b>0,0</b>	<b>0,0</b>	<b>0,0</b>	<b>0,0</b>	<b>0,0</b>	
Algemene gemeentebelasting	0,0	0,0	0,0	0,0	0,0	0,0	
Luxepaarden	0,0	0,0	0,0	0,0	0,0	0,0	
Honden	0,0	0,0	0,0	0,0	0,0	0,0	
Overige andere belastingen	0,0	0,0	0,0	0,0	0,0	0,0	
<b>Boetes</b>	<b>0,4</b>	<b>0,5</b>	<b>0,3</b>	<b>0,0</b>	<b>0,0</b>	<b>0,1</b>	<b>-54,5%</b>

**Cluster (E)**

	Rekeningen					Budget	Evolutie
	2014	2015	2016	2017	2018	2019	2014-2018
	<b>10,8</b>	<b>11,6</b>	<b>13,5</b>	<b>11,6</b>	<b>11,4</b>	<b>12,5</b>	<b>1,2%</b>
Bouwen	1,8	1,4	2,5	1,3	1,1	1,4	-10,3%
Niet-bebouwde gronden	1,9	1,8	1,8	1,8	1,7	2,9	-2,0%
Niet-bebouwde percelen	1,8	2,4	2,5	2,2	2,4	1,3	8,0%
Ontbreken van parkeerplaatsen	0,0	0,0	0,0	0,0	0,0	0,0	-12,1%
Leegstaande woningen en gebouwen	1,0	1,4	1,8	1,5	1,9	2,2	18,6%
Krotten, verwaarloosde woningen	0,0	0,0	0,0	0,0	0,0	0,1	
Leegstand, verkrotting bedrijfsruimten	0,1	0,1	0,1	0,1	0,0	0,1	-8,1%
Tweede verblijven	4,4	4,5	4,7	4,6	4,1	4,5	-1,4%
Andere belastingen op het patrimonium	0,0	0,0	0,0	0,0	0,0	0,0	
<b>Andere belastingen</b>	<b>0,0</b>	<b>0,0</b>	<b>0,0</b>	<b>0,0</b>	<b>0,0</b>	<b>0,0</b>	<b>-24,6%</b>
Algemene gemeentebelasting	0,0	0,0	0,0	0,0	0,0	0,0	
Luxepaarden	0,0	0,0	0,0	0,0	0,0	0,0	
Honden	0,0	0,0	0,0	0,0	0,0	0,0	
Overige andere belastingen	0,0	0,0	0,0	0,0	0,0	0,0	-24,6%
<b>Boetes</b>	<b>0,2</b>	<b>0,2</b>	<b>0,6</b>	<b>1,4</b>	<b>1,2</b>	<b>1,3</b>	<b>52,2%</b>

**Provincie (E)**

	Rekeningen					Budget	Evolutie
	2014	2015	2016	2017	2018	2019	2014-2018
<b>Belastingen op het patrimonium</b>	<b>13,5</b>	<b>12,1</b>	<b>11,0</b>	<b>14,2</b>	<b>11,8</b>	<b>12,0</b>	<b>-3,3%</b>
Bouwen	2,9	3,1	3,4	2,6	3,7	2,2	5,6%
Niet-bebouwde gronden	1,4	1,6	1,5	1,6	1,2	1,5	-3,1%
Niet-bebouwde percelen	0,3	0,3	0,5	0,3	0,3	0,4	1,5%
Ontbreken van parkeerplaatsen	0,2	0,1	0,1	0,3	-0,1	0,3	-227,1%
Leegstaande woningen en gebouwen	2,1	2,2	2,5	1,9	2,9	2,8	8,9%
Krotten, verwaarloosde woningen	0,3	0,3	0,3	0,4	0,2	0,3	-7,7%
Leegstand, verkrotting bedrijfsruimten	0,0	0,0	0,1	0,1	0,0	0,1	-14,4%
Tweede verblijven	6,2	4,1	2,1	6,8	3,2	4,4	-15,6%
Andere belastingen op het patrimonium	0,1	0,4	0,4	0,2	0,4	0,1	57,3%
<b>Andere belastingen</b>	<b>2,3</b>	<b>4,5</b>	<b>2,4</b>	<b>2,5</b>	<b>1,9</b>	<b>1,9</b>	<b>-4,4%</b>
Algemene gemeentebelasting	2,0	2,1	2,1	1,7	1,7	1,7	-4,6%
Luxepaarden	0,0	0,0	0,0	0,0	0,0	0,0	-5,6%
Honden	0,0	0,0	0,0	0,0	0,0	0,0	-38,6%
Overige andere belastingen	0,2	2,3	0,2	0,7	0,2	0,2	1,8%
<b>Boetes</b>	<b>0,3</b>	<b>0,3</b>	<b>0,9</b>	<b>2,6</b>	<b>4,9</b>	<b>4,7</b>	<b>110,6%</b>

**Gewest (E)**

	Rekeningen					Budget	Evolutie
	2014	2015	2016	2017	2018	2019	2014-2018
	<b>21,2</b>	<b>21,7</b>	<b>21,9</b>	<b>23,9</b>	<b>22,9</b>	<b>22,8</b>	<b>1,9%</b>
Bouwen	1,4	1,3	1,5	1,2	1,4	1,1	0,7%
Niet-bebouwde gronden	1,2	1,3	1,3	1,3	1,1	1,3	-1,0%
Niet-bebouwde percelen	0,8	1,0	0,9	0,9	0,8	0,8	0,0%
Ontbreken van parkeerplaatsen	0,4	0,3	0,3	0,2	0,2	0,3	-17,0%
Leegstaande woningen en gebouwen	1,7	1,8	2,2	2,4	2,7	2,5	12,0%
Krotten, verwaarloosde woningen	1,0	1,0	0,9	1,3	1,1	1,3	3,0%
Leegstand, verkrotting bedrijfsruimten	0,4	0,1	0,3	0,1	0,2	0,2	-15,2%
Tweede verblijven	14,1	14,3	13,9	15,2	14,5	14,9	0,7%
Andere belastingen op het patrimonium	0,4	0,5	0,5	1,1	0,7	0,4	17,2%
<b>Andere belastingen</b>	<b>9,1</b>	<b>9,3</b>	<b>8,5</b>	<b>8,4</b>	<b>8,2</b>	<b>8,0</b>	<b>-2,7%</b>
Algemene gemeentebelasting	8,5	8,5	8,2	7,8	7,8	7,7	-2,1%
Luxepaarden	0,0	0,0	0,0	0,0	0,0	0,0	-6,3%
Honden	0,0	0,0	0,0	0,0	0,0	0,0	-36,5%
Overige andere belastingen	0,7	0,7	0,3	0,5	0,4	0,3	-13,2%
<b>Boetes</b>	<b>0,7</b>	<b>1,4</b>	<b>1,8</b>	<b>2,1</b>	<b>2,8</b>	<b>2,7</b>	<b>42,4%</b>



---

## Interpretatie van het Individueel Financieel Profiel

### Inleiding

In dit Individueel Financieel Profiel biedt Belfius Bank u de mogelijkheid om de evolutie na te gaan in de financiële toestand van uw bestuur (gemeente en OCMW) en die te vergelijken met de situatie van relevante referentiegroepen van gemeenten. De cijfergegevens volgens BBC 2020 komen uit de Open Data van het Agentschap Binnenlands Bestuur Vlaanderen (ABB).

Het Individueel Financieel Profiel is samengesteld uit zes grote onderdelen:

- **de algemene indicatoren:** geven een zicht op niet-financiële omgevingsfactoren die, rechtstreeks of onrechtstreeks, een effect hebben op de lokale financiën en hun evolutie.
- **de exploitatierekening:** dit hoofdstuk schetst hoe **exploitatie-uitgaven en -ontvangsten** evolueren in de tijd en dit in vergelijking met de referentiegroepen. De vergelijking gebeurt zowel volgens de aard (economische verdeling) als volgens de grote beleidsdomeinen (functionele verdeling). Daarna worden de belangrijkste uitgavenposten afzonderlijk belicht, zoals de werkings- en personeelsuitgaven en de toegestane werkingssubsidies. Als belangrijkste onderdeel van de exploitatie-ontvangsten komt de gemeentelijke **fiscaliteit** gedetailleerd aan bod. Is de gemeente in staat om een toekomstige druk op de financiën het hoofd te bieden? De impact van de vergrijzing op de aanvullende personenbelasting (APB) wordt ook in kaart gebracht.
- **het resultaat en de financiële beleidsruimte:** dit deel gaat dieper in op de details van de staat van het financieel evenwicht binnen BBC met o.m. de autofinancieringsmarge (AFM) die aangeeft of de gemeente al dan niet structureel in evenwicht is.
- **de schuld:** biedt een analyse van de schuldtoestand, met inbegrip van een ratio-analyse.
- **de vooruitzichten en het ESR-vorderingensaldo:** het Meerjarenplan blikkt vooruit op de geplande exploitatie-, investerings- en financieringscyclus en de evolutie van de financiële evenwichten. Het ESR-vorderingensaldo, volgens het Europees stelsel van nationale en regionale rekeningen, is een maatstaf voor de Vlaamse besturen om zich te vergelijken met andere overheden.
- **de investeringen en het patrimonium:** geven de investeringsdynamiek weer en de evolutie van het patrimonium en belichten of er voldoende werd geïnvesteerd. De vereenvoudigde balans geeft de activa weer van gemeente en OCMW samen.



## De vergelijkingscategorieën

Elk individueel cijfer wordt geplaatst naast gemiddelde bedragen van de gemeenten en OCMW 's uit dezelfde provincie, de sociaal-economische cluster en het gewest (zonder Antwerpen en Gent). Het eigen bestuur maakt geen deel uit van de gemiddelde bedragen.

De sociaal-economische cluster groepeert gemeenten die op demografisch, economisch en sociaal gebied het dichtst aanleunen bij uw gemeente. Belfius Bank stelde deze sociaal-economische typologie (2017) van de gemeenten samen op basis van meer dan 150 indicatoren, zoals de tewerkstellingsgraad, de grondbestemming, de economische activiteit, de leeftijdsstructuur van de bevolking, de scholingsgraad, het gemiddelde inkomen, de demografische evolutie, de kadastrale inkomens, de bevolkingsdichtheid... en dit voor elke gemeente.

Voor verdere informatie over de clusters en hun samenstelling, kan u de studie raadplegen over de Sociaaleconomische typologie van de gemeenten: <https://research.belfius.be/nl/typologie-gemeenten/>.

## Algemene indicatoren

De algemene indicatoren in het Individueel Financieel Profiel komen uit officiële bronnen:

- de meest recente statistische rapporten van de FOD Economie ([www.economie.fgov.be](http://www.economie.fgov.be)): bevolking op 1 januari, demografische structuur, demografische groei, fiscale inkomens volgens de aangifte, kadastrale inkomens
- Steunpunt Werk en Sociale Economie (WSE) ([www.steunpuntwse.be](http://www.steunpuntwse.be)): werkloosheidsgraad
- POD Maatschappelijke integratie ([www.mi-is.be](http://www.mi-is.be)): aantal begunstigden van het recht op maatschappelijke integratie (R.M.I)
- Statistiek Vlaanderen: lengte van het wegennet, sociale woningen

Hoe deze sociale, economische en demografische kenmerken van een gemeente evolueren bepaalt, rechtstreeks of onrechtstreeks, de accenten die een bestuur legt in het financiële beleid.

De analyse van deze algemene indicatoren laat toe om een reeks knelpunten en/of opportuniteiten te identificeren voor het financiële beleid, bijvoorbeeld:

- hoe de fiscale basis evolueert
- de algemene financiering (fondsen)
- het sociale beleid
- het investeringsbeleid
- welke diensten het bestuur aanbiedt, bijvoorbeeld gekoppeld aan de demografie



## De exploitatierekening

**Het detail van de netto exploitatie-uitgaven volgens beleidsdomein** legt het verband tussen de exploitatie-uitgaven en -ontvangsten voor een aantal grote beleidsdomeinen en de overeenstemmende gemiddelde investeringsinspanning over de laatste jaren. Twee grafieken onderaan de bladzijde tonen de spreiding van de netto-uitgaven binnen het gewest voor de beleidsvelden “sport “ en “kunst & cultuur” .

**De economische verdeling van de exploitatie-uitgaven en -ontvangsten** vergelijkt zowel de data van gemeente en OCMW afzonderlijk als geaggregeerd. Deze geaggregeerde gegevens zijn geen geconsolideerde gegevens, m.a.w. interne stromen werden niet geëlimineerd met uitzondering van de interne facturatie tussen gemeente en OCMW.

**De exploitatierekening** is onderverdeeld in de hoofdrubrieken uit het algemene rekeningenstelsel van BBC 2020:

- voor de **exploitatie-uitgaven**: goederen en diensten; bezoldigingen en pensioenen; toegestane werkingssubsidies; financiële uitgaven; andere operationele uitgaven. Voor het OCMW zijn er specifiek de uitgaven voor individuele hulpverlening.

- voor de **exploitatie-ontvangsten**: ontvangsten uit de werking; fiscale ontvangsten; ontvangen werkingssubsidies; financiële ontvangsten; andere operationele ontvangsten. Voor het OCMW is er specifiek de recuperatie van de individuele hulpverlening.

**Bubbelgrafieken** geven **het detail van de exploitatie-uitgaven en -ontvangsten** weer met de besturen van de cluster (clusterverdeling) en die binnen de provincie (provinciale verdeling). De twee assen van de bubbelgrafieken situeren de geaggregeerde gegevens van gemeente en OCMW ten opzichte van hun vergelijkingsgroepen en ten opzichte van alle andere geaggregeerde gemeenten en OCMW's binnen de cluster of de provincie. De kleuren waarmee het bestuur en zijn vergelijkingsgroepen worden voorgesteld zijn dezelfde doorheen het hele document. De andere besturen uit de cluster of de provincie worden elk door een wit symbool voorgesteld. Op die manier is het eenvoudig na te gaan hoe representatief de gemiddelde waarden uit het Individueel Financieel Profiel zijn: liggen de cijfers van alle besturen uit de cluster of de provincie eerder gespreid of zijn ze geconcentreerd rond deze gemiddelde waarden?

**Het detail van de werkingsuitgaven** geeft een uitsplitsing van de uitgaven die behoren tot de “goederen en diensten”. Dit detail laat onder andere toe om de energie-uitgaven en andere werkingsuitgaven van uw bestuur te vergelijken met die van de relevante vergelijkingsgroepen.

**Bezoldigingen en pensioenen**: in het detail van de personeelsuitgaven wordt het personeelsbestand van de gemeente en het OCMW verder gedetailleerd per type contract en in functie van de verschillende uitgavenstromen.

**Toegestane werkingssubsidies**: de werkingssubsidies voor het OCMW, de politiezone en de hulpverleningszone staan apart vermeld. De categorie ‘andere’ bevat onder meer de werkingssubsidies voor de AGB 's, de gemeentelijke vzw's, de intergemeentelijke samenwerkingsverbanden, de kerkfabrieken, de bedrijven, verenigingen, burgers... Om een preciezer zicht te krijgen op de representativiteit van de gemiddelde waarden van de belangrijkste toelagen (politiezone en hulpverleningszone) worden voor elke toelage, het gemiddelde, de mediaan en de standaardafwijking berekend. De **staafgrafieken** geven weer hoeveel gemeenten er bedragen (in EUR per inwoner) besteden binnen een bepaalde vork. De kleur van de staven geeft aan of het hierbij gaat over de provincie (blauw) of het gewest (roze). Op die manier toont de grafiek dus het patroon van deze verdeling binnen de provincie en het gewest. De staaf waarbinnen het bestuur zich bevindt is aangeduid in het groen.



**Ontvangen werkingssubsidies:** omvatten drie rubrieken: het gemeentefonds, de specifieke werkingssubsidies en de overige werkingssubsidies. De specifieke werkingssubsidies bestaan uit subsidies die direct gelinkt zijn met een bepaald project of een bepaalde dienst (bv. subsidies in het kader van buurtwerking of jongerenwerking, het aanbieden van sociale huisvesting...). De overige werkingssubsidies daarentegen zijn subsidies die een derde toekent voor de algemene financiering van het lokaal beleid. De bezoldigingen van gemeentelijk onderwijzend personeel vormen geen reële geldstroom binnen de gemeente. Als die bedragen wel worden ingeschreven dan is dat gelijktijdig als uitgaven (bezoldigingen onderwijzend personeel t.l.v. derden, alsof de gemeente ze betaalt) en als ontvangsten (een zogenaamde specifieke werkingssubsidie van de Vlaamse overheid die deze loonkost werkelijk draagt).

**Gecorrigeerde uitgaven en ontvangsten:** de exploitatierekening bevat een aantal posten die identiek zijn zowel voor de uitgaven als voor de ontvangsten en daardoor de bedragen van de uitgaven- en ontvangstencyclus verhogen. Het gaat hier onder meer om uitgaven en subsidies voor het gesubsidieerd onderwijzend personeel, uitgaven voor leningen “overheidsaandeel” en de overeenstemmende ontvangsten van de Vlaamse overheid. Zij veroorzaken in principe geen uitgaande of inkomende kasstromen. Bovendien beïnvloeden zij het saldo niet. Bij een benadering waarbij enkel de reële uitgaven of ontvangsten meetellen, dienen bovenstaande elementen dan ook te worden geneutraliseerd. In het Individueel Financieel Profiel heet het resultaat hiervan de “gecorrigeerde ontvangsten”, respectievelijk de “gecorrigeerde uitgaven”.

## Fiscaliteit

**Impact van de vergrijzing op de Aanvullende Personenbelasting (APB):** twee ingekleurde kaarten van Vlaanderen geven per gemeente de impact weer van de vergrijzing op de APB tegen 2030 (kaart 1) en de gradatie van die impact (kaart 2).

Men spreekt in deze analyse van vergrijzing wanneer de leeftijdsgroep die niet langer beroepsactief is (60+) groter wordt in aantal dan haar vervangingspotentieel op lange termijn (45-54 jaar). De verschuiving van meer en meer inwoners naar een leeftijdsgroep die het einde van haar loopbaan bereikt maar tot voor kort wel de hoogste bijdrage leverde in de personenbelasting, kan de inkomsten van de gemeenten sterk beïnvloeden. Belfius Research berekende daarom via een econometrisch model per gemeente de mate waarin de inkomsten uit de personenbelastingen tegen 2030 dreigen te verminderen bij een gelijkblijvende situatie. Het bruto-effect van deze impact houdt immers geen rekening met economische conjunctuur of andere trends. Of de gemeente in haar werking deze terugval in de aanvullende personenbelasting sterk zal voelen hangt daarbij ook af van hoe belangrijk deze belastinginkomsten zijn in de totale exploitatie-ontvangsten.

**Waarde van 1% APB, resp. waarde van 100 opcentiemen:** dit bedrag geeft weer hoeveel meer / minder inkomsten het bestuur potentieel kan halen uit een verhoging / verlaging van de belastingtarieven.

**Waarde van 1% APB, resp. waarde van 100 opcentiemen/ inwoner:** dit bedrag geeft de financiële weerslag per inwoner weer van een verhoging of verlaging van de belastingtarieven.

**Ontvangsten APB, resp. OV / gecorrigeerde uitgaven:** deze ratio gaat na in welke mate de reële uitgaven gefinancierd worden door de ontvangsten uit de aanvullende personenbelasting (APB), respectievelijk de onroerende voorheffing (OV).



**Fiscale druk van de gecentraliseerde belastingen:** hierbij confronteren we de reële ontvangsten uit de aanvullende personenbelasting en de opcentiemen op de onroerende voorheffing met de theoretische ontvangsten, die de gemeente zou optekenen indien de gemiddelde gemeentelijke aanslagvoeten toegepast worden die gelden in het gewest (alle gemeenten). Een ratio kleiner dan 100% geeft aan dat de fiscale druk in de gemeente kleiner is dan gemiddeld in het totale gewest en wijst dan ook op een zekere (relatieve) ruimte om extra ontvangsten te genereren via de fiscaliteit. Een ratio groter dan 100% wijst op een hogere fiscale druk dan gemiddeld in het gewest van toepassing is.

**Fiscale druk van de andere belastingen:** deze ratio vergelijkt de reële ontvangsten van de gemeente uit de overige belastingen met de overeenstemmende gemiddelde ontvangsten van alle gemeenten uit het gewest. Deze ratio wordt op dezelfde manier geïnterpreteerd als de voorgaande.

**Totale fiscale druk:** deze ratio geeft de gewogen gemiddelde fiscale druk weer, berekend voor alle belastingen samen (gecentraliseerde en andere belastingen).

De grafiek met de gemiddelde **evolutie van de ontvangsten** uit fiscaliteit, maakt een opdeling tussen de groei van de belastbare basis (nl. de waarde van 1% APB, resp. 100 opcentiemen OV = **groei basis**) en deze van de aanslagvoeten (**groei aanslagvoet**).

De bijkomende gegevens rond de **lokale fiscaliteit** leveren voor de gemeente een duidelijk beeld van het belang van enkele specifieke lokale heffingen en spiegelen die aan de gegevens van relevante vergelijkingsgroepen. Het uitgebreide detail vindt u in bijlage.





## Resultaat en financiële beleidsruimte

Onder 'Resultaat van het boekjaar' staat een **reflectie van de staat van het financieel evenwicht** volgens BBC 2020. Het resultaat is onderverdeeld in de exploitatiecyclus (I), de investeringscyclus (II) en de financieringscyclus (IV). De som van deze drie cycli geeft het budgettair resultaat van het boekjaar (V). De som van dit budgettair resultaat van het boekjaar (V) en het gecumuleerde budgettair resultaat van het vorige boekjaar (VI) geeft het gecumuleerd budgettair resultaat (VII). Wanneer men van dit gecumuleerd budgettair resultaat (VII) de onbeschikbare gelden (VIII) aftrekt komt men tot het beschikbaar budgettair resultaat (IX). Het beschikbaar budgettair resultaat moet elk boekjaar groter of minstens gelijk zijn aan nul (het "toestandsevenwicht"). Schematisch geeft dit:

<b>I. Exploitatiesaldo</b>	(a-b)
a. Ontvangsten	
b. Uitgaven	
<b>II. Investeringsaldo</b>	(a-b)
a. Ontvangsten	
b. Uitgaven	
<b>III. Saldo exploitatie en investeringen</b>	(I+II)
<b>IV. Financieringsaldo</b>	(a-b)
a. Ontvangsten	
b. Uitgaven	
<b>V. Budgettair resultaat van het boekjaar</b>	(III+IV)
VI. Gecumuleerd budgettair resultaat vorig boekjaar	
<b>VII. Gecumuleerd budgettair resultaat</b>	(V+VI)
VIII. Onbeschikbare gelden	
<b>IX. Beschikbaar budgettair resultaat</b>	(VII-VIII)

**Het gecumuleerd budgettair resultaat** geeft aan hoe groot de financiële buffer van de gemeente is.

**De onbeschikbare gelden** (BBC 2020) zijn geldmiddelen waarover het bestuur tijdens de duur van het boekjaar niet kan beschikken, zoals gelden die verplicht op een geblokkeerde rekening staan, bijvoorbeeld in het kader van juridische geschillen, huur- of andere waarborgen, enz. Het begrip 'onbeschikbare gelden' dekt niet dezelfde lading als het vroegere begrip 'bestemde gelden'. De geldmiddelen die de raad in het meerjarenplan en/of de jaarrekening wil reserveren voor een specifieke bestemming (bv. een welbepaald investeringsproject, financiering van pensioenverplichtingen) in de volgende boekjaren zijn geen



onbeschikbare gelden, tenzij er een overeenkomst is waaruit de onbeschikbaarheid blijkt. Het bestuur moet zelf de concrete context en/of overeenkomst beoordelen.

**De autofinancieringsmarge (AFM)** geeft aan of het bestuur al dan niet structureel financieel in evenwicht is. De autofinancieringsmarge bestaat uit het verschil tussen het exploitatiesaldo en de netto periodieke kapitaalsaflossingen. Het geeft dus aan hoeveel van de middelen uit de werking overblijven om, na het betalen van de leningsuitgaven, zelf nieuwe investeringen te financieren of nieuwe kredieten aan te gaan. De autofinancieringsmarge dient minstens nul te zijn of meer aan het einde van de planningsperiode (bestuursperiode + 1 jaar).

**Autofinancieringsmarge / gecorrigeerde ontvangsten:** deze ratio geeft weer welk aandeel van de ontvangsten omgezet wordt in een overschot of een tekort. Deze ratio identificeert de 'spaarquote' van het bestuur (bij een positieve ratio) of geeft aan dat de exploitatie-ontvangsten relatief ontoereikend zijn om een structureel evenwicht te bereiken (bij een negatieve ratio).

**Belastingen / gecorrigeerde uitgaven:** deze ratio gaat na in welke mate de reële uitgaven gefinancierd worden door de belastingontvangsten.

**Onsamendrukbare gecorrigeerde uitgaven / gecorrigeerde ontvangsten:** deze ratio gaat na in welke mate een bestuur zijn uitgaven flexibel en op korte termijn zou kunnen reduceren. Onsamendrukbare gecorrigeerde uitgaven zijn uitgaven die op korte termijn moeilijk op substantiële wijze te reduceren zijn: de personeelsuitgaven, de schulduitgaven en de verplichte toelagen (OCMW, politiezone, hulpverleningszone, kerkfabrieken en ziekenhuis). Hoe lager de ratio, des te flexibeler een bestuur kan inspelen op een extra druk op zijn financiën door de uitgaven terug te dringen.

**Gecumuleerd budgettair resultaat / gecorrigeerde uitgaven:** deze ratio geeft aan in hoeverre de financiële buffer van het bestuur de reële jaarlijkse uitgaven kan financieren. Het gaat hier dus om de **dekkingsgraad van de uitgaven**, uitgedrukt in een percentage.

De pagina met **evenwichtscriteria** analyseert met behulp van staafgrafieken en een bubbelgrafiek het budgettair resultaat van het boekjaar, het gecumuleerd budgettair resultaat en de autofinancieringsmarge.

De bubbelgrafieken met informatie over de cluster tonen **de dekkingsgraad van enkele ontvangstencategorieën** (de belastingontvangsten, de totale ontvangen werkingssubsidies en **de reserves** = gecumuleerd budgettair resultaat) **tegenover de gecorrigeerde exploitatie-uitgaven**.

Ten slotte geeft de pagina over de AFM nog de staat van het financieel evenwicht weer van de gemeente en het OCMW samen, met de **gecorrigeerde autofinancieringsmarge (GAFM)**. De GAFM is het structureel evenwicht zonder dat de door het bestuur gekozen financieringswijze een rol speelt. Om na te gaan hoe realistisch de AFM is, berekent de GAFM de marge opnieuw met als gecorrigeerde aflossingen van financiële leningen een vast percentage van 8% van de uitstaande schuld op 31 december van het jaar ervoor (J-1). In het geval er alternatieve financiering werd aangegaan, die kapitaalaflossingen van kredieten doorschuift naar de volgende jaren, levert dit een GAFM die lager is dan de AFM.

**Het geconsolideerd financieel evenwicht** op groepsniveau bevat zowel het beschikbaar budgettair resultaat als de autofinancieringsmarge van de gemeente en het OCMW met dat van de autonome gemeentebedrijven (AGB).



## De schuld

**Schuldenlast eigen aandeel / gecorrigeerde ontvangsten:** berekent de verhouding van de terugbetaling en de kosten van de schuld ten opzichte van de exploitatie-ontvangsten van het bestuur. Deze ratio geeft een indicatie van het "gewicht" van de schuld op de courante financiën van het bestuur.

**Schuldenlast eigen aandeel / financieel draagvlak:** deze ratio geeft weer in welke mate het resultaat uit de exploitatiecyclus, zonder rekening te houden met de interesten op kredieten en leasings (financieel draagvlak), volstaat om de lasten van de externe financiering van het bestuur (aflossingen + intrestlast) te dekken. Een percentage kleiner dan 100% duidt op een positieve AFM.

**Schuld LT eigen aandeel / financieel draagvlak:** deze verhouding geeft het aantal jaren weer dat het bestuur nodig heeft om zijn schuld terug te betalen, in de veronderstelling dat het financieel draagvlak constant blijft.

**Schuld ratio:** deze vergelijkt de LT-schuld eigen aandeel met het volume van de gecorrigeerde exploitatie-ontvangsten. Het gaat dus om een toestand (de schuld) die geplaatst wordt tegenover een stroom (ontvangsten). De ratio berekent het aantal jaren dat een bestuur nodig heeft om haar schuld terug te betalen indien ze het geheel van de ontvangsten hieraan zou kunnen besteden.

**Gewicht van de schuldenlast: schulduitgaven (X-as) en schulduitgaven / gecorrigeerde ontvangsten (Y-as):** deze grafiek vergelijkt twee fundamentele indicatoren voor de 'draagbaarheid van de schuld', namelijk de schuldenlast en de impact op de exploitatiecyclus (schulduitgaven / gecorrigeerde ontvangsten). Hoe meer naar rechtsboven, hoe zwaarder het gewicht van de schuld op de exploitatiecyclus. Hoe meer naar linksonder, hoe draagbaarder het gewicht van de schuld voor de exploitatiecyclus.

---



---

## De vooruitzichten en het saldo berekend volgens de ESR-normen

**'Vooruitzichten'**: het Meerjarenplan geeft een beeld van de geplande exploitatie-, investerings- en financieringscyclus en de financiële evenwichten.

Bij de toetreding tot de Eurozone ondertekenden de deelnemende landen het **Europese stabiliteitspact**. Ze verbonden zich ertoe om ook na de invoering van de eenheidsmunt hun overheidsfinanciën onder controle te houden, met normen voor de overheidsschuld en voor het jaarlijkse tekort. In het kader van het Europese stabiliteitspact zijn de lidstaten van de Europese Unie verplicht hun begrotingsresultaat op geconsolideerd niveau naar de Europese toezichhouders door te sturen. Dit begrotingsresultaat dient opgesteld te worden volgens de ESR-normen (Europees Stelsel van de Rekeningen), om een conformiteit tussen de verschillende lidstaten van de Europese Unie te creëren.

Het **ESR-vorderingensaldo** is het saldo berekend volgens dit Europees stelsel van nationale en regionale rekeningen (ESR) en is één van de belangrijkste normen waaraan de begroting van de lidstaten moet voldoen. Voor de Vlaamse gemeentebesturen berekent het Instituut voor de Nationale Rekeningen (INR) eveneens het ESR-vorderingensaldo, het maakt geen deel uit van de BBC-regelgeving.

Wel maakt de beleids- en beheerscyclus (BBC) het voor de Vlaamse lokale besturen mogelijk om mits enkele aanpassingen de budget- en rekeningcijfers om te zetten naar een ESR-conform resultaat. Dat vormt dan een maatstaf voor de Vlaamse gemeentebesturen om zich te vergelijken met de saldi van andere overheidsentiteiten.

Het ESR-vorderingensaldo is het verschil tussen de totale ontvangsten en uitgaven volgens ESR-normen.

**Totale ontvangsten volgens ESR-normen**: zijn de totale ontvangsten volgens BBC-normen met uitzondering van transacties die verband houden met financiering via kredieten (opname van leningen of leasings) en met de verkoop van financiële activa.

**Totale uitgaven volgens ESR-normen**: zijn de totale uitgaven volgens BBC-normen met uitzondering van transacties die verband houden met financiering via kredieten (kapitaalsaflossingen) en met de investeringen in financiële activa.

**Totale ontvangsten volgens BBC-normen**: maakt het totaal van alle exploitatie-, investerings- en financieringsontvangsten van het boekjaar.

**Totale uitgaven volgens BBC-normen**: maakt het totaal van alle exploitatie-, investerings- en financieringsuitgaven van het boekjaar.



## De investeringen en het patrimonium

**De investeringsverrichtingen** bevatten enkel de uitgaven uit de investeringsrekening. De investeringssubsidies toegestaan tussen gemeente en OCMW werden geconsolideerd.

**Realisatiegraad van de investeringen:** deze wordt bekomen door de reële investeringsuitgaven (afkomstig uit de jaarrekeningen van jaar N) te vergelijken met de voorziene investeringsuitgaven (uit het initiële budget van jaar N). Het resultaat hiervan geeft aan in welke mate de budgetvooruitzichten in de rekening werden gerealiseerd. Een ratio kleiner dan 100% is een indicator van de onvolledige uitvoering van het investeringsbudget. Een ratio hoger dan 100% wijst wellicht op het feit dat er budgetwijzigingen werden doorgevoerd voor de investeringen. Nagaan in welke mate het investeringsbudget gerealiseerd werd in de laatste jaren laat toe om in te schatten hoe realistisch de investeringsvooruitzichten uit het recentste budget zijn.

**Investeringsgraad:** deze ratio geeft de netto-investeringen verhoudingsgewijs weer. De investeringen worden gecorrigeerd met de desinvesteringen en geplaatst tegenover de afschrijvingen, de waardeverminderingen en de herwaarderingen. Het doel van deze ratio is na te gaan in welke mate de nieuwe investeringen de veroudering van het bestaande patrimonium compenseren. Een ratio gelijk aan 100% geeft aan dat de gemeente net voldoende nieuwe investeringen realiseert om haar patrimonium in stand te houden. Een ratio groter dan 100% wijst op een netto patrimoniale aangroei. Een ratio die gedurende meerdere jaren kleiner is dan 100% wijst op een progressieve veroudering van het patrimonium waardoor het in de toekomst wellicht noodzakelijk is om over te gaan tot aanzienlijke herstel- of vervangingsinvesteringen.

Binnen **de balans** wordt een onderscheid gemaakt voor de **materiële vaste activa**:

- Gemeenschapsgoederen: materiële vaste activa die aangewend worden om een maatschappelijke dienstverlening te vervullen, maar waarbij de vervulling van deze dienstverlening minder ontvangsten genereert dan de noodzakelijke uitgaven voor het uitvoeren van deze dienstverlening.
- Bedrijfsmatige materiële vaste activa: materiële vaste activa die aangewend worden om een maatschappelijke dienstverlening te vervullen, maar in tegenstelling tot de gemeenschapsgoederen genereren deze activa voldoende ontvangsten om de uitgaven te compenseren.
- Andere materiële vaste activa: deze activa worden niet aangewend in het kader van maatschappelijke dienstverlening. Ze kunnen gemakkelijker ontvreemd worden zonder een invloed te hebben op de maatschappelijke dienstverlening.



## Detail van de lokale fiscaliteit

De grote posten van de **lokale fiscaliteit** omvatten volgende specifieke opbrengsten en stemmen overeen met volgende codes en omschrijvingen:

- 730 Aanvullende belastingen
- 731 Belastingen op prestaties
- 732 Verhaalbelastingen
- 733 Belasting inzake openbare hygiëne
- 734 Bedrijfsbelastingen
- 735 Belastingen op vertoningen en vermakelijkheden
- 736 Belastingen op het gebruik van het openbaar domein
- 737 Belastingen op patrimonium
- 738 Andere belastingen

**INHOUDSTAFEL**

<b>I. ALGEMENE INDICATOREN &amp; EVOLUTIE</b>	p.3	
<b>II. EXPLOITATIEREKENING</b>		
<b>Exploitatie-uitgaven</b>		
1. Netto-exploitatie-uitgaven en gemiddelde investeringen per beleidsdomein (Gemeente + OCMW)	p.4	
2. Economische verdeling van de exploitatie-uitgaven (Gemeente + OCMW)	p.5	
3. Economische verdeling van de exploitatie-uitgaven (Gemeente)	p.6	
4. Economische verdeling van de exploitatie-uitgaven (OCMW)	p.7	
5. Detail van de exploitatie-uitgaven (Gemeente + OCMW) - cluster	p.8	
6. Detail van de exploitatie-uitgaven (Gemeente + OCMW) - provincie	p.9	
7. Detail van de werkingsuitgaven (Gemeente + OCMW)	p.10	
8. Detail van de personeelsuitgaven (Gemeente + OCMW)	p.11	
9. Detail van de personeelsuitgaven (Gemeente)	p.12	
10. Detail van de personeelsuitgaven (OCMW)	p.13	
11. Detail van de werkingssubsidies (Gemeente)	p.14	
<b>Exploitatie-ontvangsten</b>		
12. Economische verdeling van de exploitatie-ontvangsten (Gemeente + OCMW)	p.15	
13. Economische verdeling van de exploitatie-ontvangsten (Gemeente)	p.16	
14. Economische verdeling van de exploitatie-ontvangsten (OCMW)	p.17	
15. Detail van de exploitatie-ontvangsten (Gemeente + OCMW) - cluster	p.18	
16. Detail van de exploitatie-ontvangsten (Gemeente + OCMW) - provincie	p.19	
17. Vergrijzing en de impact op inkomsten uit de APB	p.20	
18. Fiscaliteit (Gemeente)	p.23	
19. Detail van de lokale fiscaliteit (Gemeente)	p.24	
		<b>III. RESULTAAT &amp; FINANCIËLE BELEIDSRUIMTE</b>
		1. Resultaat van het boekjaar (Gemeente + OCMW) p.25
		2. Resultaten en financiële beleidsruimte (Gemeente + OCMW) p.26
		3. Evenwichtscriteria (Gemeente + OCMW) p.27
		4. Dekkingsgraden & spaarquote (Gemeente + OCMW) - cluster p.28
		5. Autofinancieringsmarge (Gemeente + OCMW + AGB) p.29
		<b>IV. SCHULD</b>
		1. Schuld (Gemeente + OCMW) p.30
		2. Schuld (Gemeente) p.31
		3. Schuld (OCMW) p.32
		<b>V. VOORUITZICHTEN &amp; ESR-SALDO</b> p.33
		<b>VI. INVESTERINGEN &amp; PATRIMONIUM</b>
		1. Investeringsrekening p.35
		2. Balans p.36
		<b>BIJLAGE: Detail van de lokale fiscaliteit</b> p.37