

Individueel Financieel Profiel

LUBBEEK

BBC2020

NIS-code : 24066

Aantal inwoners op 1/1/2021 : 14.728

Afdruk op : 15/06/22

Opgenomen gegevens :

Rekeningen : 2016, 2017, 2018, 2019, 2020

Budget/MJP : 2021

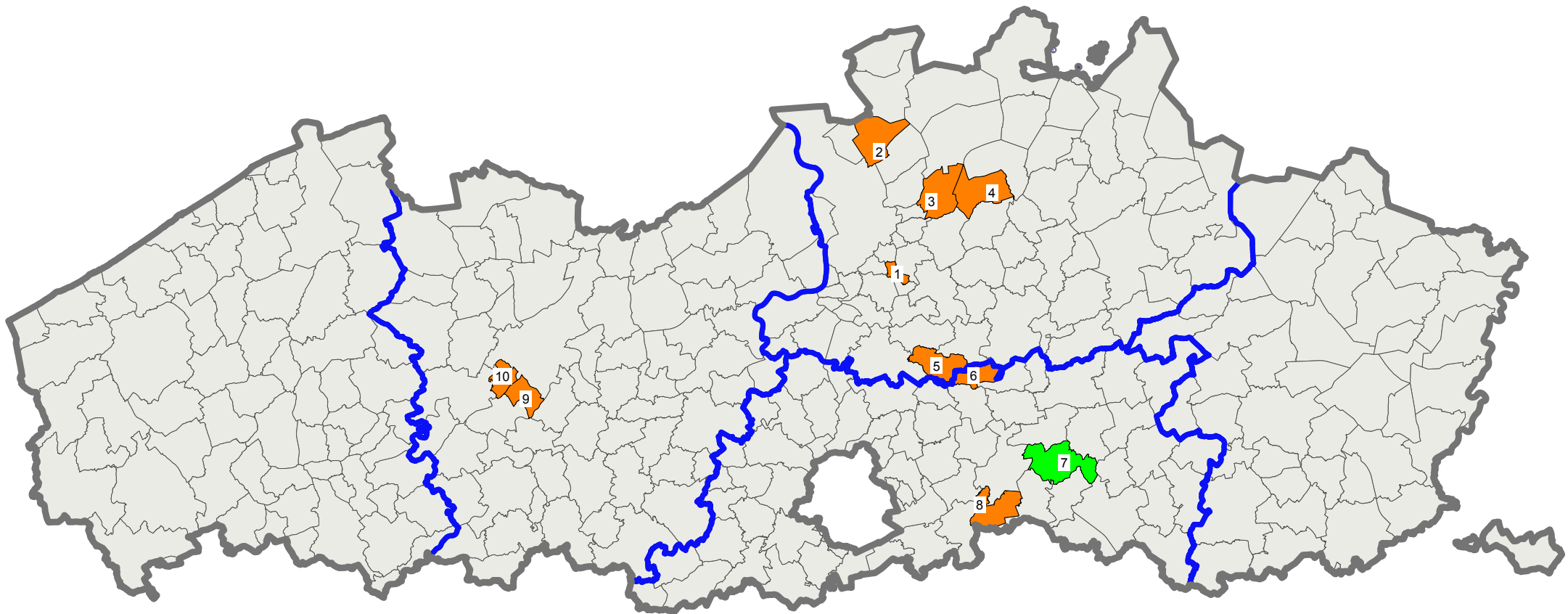

Legende :

 LUBBEEK

 V1

 Andere gemeenten

 Provinciegrenzen

Gemeenten van de Cluster :

- | | | |
|--------------|----------------|-------------------------|
| 1 - HOVE | 5 - BONHEIDEN | 8 - OUD-HEVERLEE |
| 2 - KAPellen | 6 - KEERBERGEN | 9 - DE PINTE |
| 3 - SCHILDE | 7 - LUBBEEK | 10 - SINT-MARTENS-LATEM |
| 4 - ZOERSEL | | |



Bevolkingsevolutie

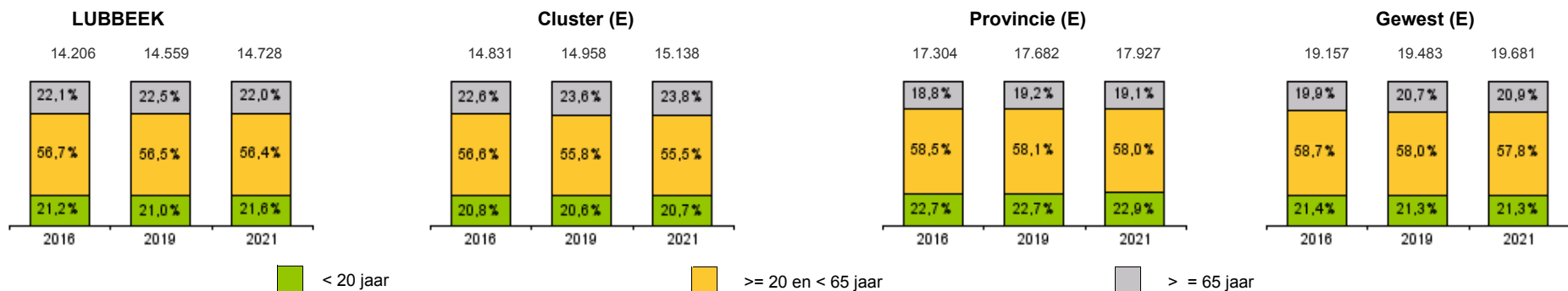

< 20 jaar

>= 20 en < 65 jaar

>= 65 jaar

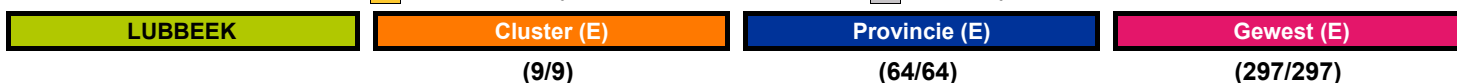

Evolutie

Evolutie

Evolutie

Evolutie

DEMOGRAFIE

(gemiddeld) bevolkingsaantal op 1/1/2021

Gemiddelde leeftijd (2020)

Demografische groei (2015-2020)

Natuurlijke groei

Migratie

Totaal

	LUBBEEK	Cluster (E)	Provincie (E)	Gewest (E)
(gemiddeld) bevolkingsaantal op 1/1/2021	14.728	15.138	17.927	19.681
Gemiddelde leeftijd (2020)	43,7	44,6	41,6	42,8
Demografische groei (2015-2020)	0,9%	1,5%	0,7%	1,3%
Natuurlijke groei	-0,3%	-1,8%	0,3%	-0,3%
Migratie	3,9%	4,0%	4,1%	3,5%
Totaal	3,6%	2,2%	4,4%	3,3%

INKOMENS EN SOCIALE INDICATOREN

Gemiddeld inkomen / aangifte (2019)

(gemiddeld) aantal aangiften (2019)

Kadastraal inkomen per inwoner (2020)

- onbebouwde terreinen

- woningen

- industrie

- handel en burelen

- publieke gebouwen en publiek gebruik

Werkloosheidsgraad (2019)

Begunstigden R.M.I / bevolking (2020)

Aantal sociale woningen / 1000 inwoners (2020)

	LUBBEEK	Cluster (E)	Provincie (E)	Gewest (E)
Gemiddeld inkomen / aangifte (2019)	46.682	46.142	39.746	36.029
(gemiddeld) aantal aangiften (2019)	7.965	8.382	9.750	11.077
Kadastraal inkomen per inwoner (2020)	648	800	736	641
- onbebouwde terreinen	9	3	9	10
- woningen	575	730	552	456
- industrie	33	21	81	106
- handel en burelen	21	30	67	49
- publieke gebouwen en publiek gebruik	11	16	28	21
Werkloosheidsgraad (2019)	3,5%	4,4%	4,9%	5,2%
Begunstigden R.M.I / bevolking (2020)	0,31%	0,25%	0,52%	0,51%
Aantal sociale woningen / 1000 inwoners (2020)	1	4	15	21

GEMEENTELIJK WEGENNET

Gemeentelijk wegennet (km)

Bevolkingsdichtheid - inwoners / km² (2019)

	LUBBEEK	Cluster (E)	Provincie (E)	Gewest (E)
Gemeentelijk wegennet (km)	201	123	154	167
Bevolkingsdichtheid - inwoners / km ² (2019)	319	595	557	446

Gemeente

OCMW

Totaal

Gemeente

OCMW

Totaal

Gemeente

OCMW

Totaal

Gemeente

OCMW

Totaal

PERSONEEL (VTE) / 1.000 inwoners (2020)

(gemiddeld) aantal vastbenoemden

(gemiddeld) aantal contractuelen

Andere personeelsleden

Totaal personeel

	LUBBEEK	Cluster (E)	Provincie (E)	Gewest (E)
(gemiddeld) aantal vastbenoemden	2,0	2,4	2,6	2,4
(gemiddeld) aantal contractuelen	0,7	0,5	0,9	0,9
Andere personeelsleden	2,7	2,9	3,4	3,3
Totaal personeel	4,1	3,8	3,5	4,5
	2,4	1,9	2,8	3,1
	6,5	5,7	6,3	7,6
	0,0	0,0	0,0	0,0
	0,0	0,0	0,0	0,0
	6,0	6,2	6,1	6,9
	3,1	2,4	3,6	4,0
	9,2	8,6	9,8	10,9



€/inw

	LUBBEEK							Cluster (E)						
	Rekeningen					Evolutie	Investering	Rekeningen					Evolutie	Investering
	2016	2017	2018	2019	2020	2016-2020	2016-2020	2016	2017	2018	2019	2020	2016-2020	2016-2020
Algemene financiering	-1.212	-1.156	-1.079	-1.209	-1.141	1,5%	1	-1.047	-1.044	-1.035	-1.086	-1.061	-0,3%	48
Algemeen bestuur	312	340	357	346	350	2,9%	31	319	326	337	352	363	3,3%	163
Mobiliteit	48	55	47	55	63	7,3%	52	40	38	40	41	42	1,1%	304
Natuur en milieubeheer	53	65	67	70	75	9,2%	1	38	42	40	45	45	4,3%	69
Veiligheidszorg	121	124	129	127	133	2,4%	4	138	150	146	143	142	0,7%	14
Ondernemen en werken	5	6	5	5	4	-3,0%	0	3	4	4	4	5	11,6%	2
Toerisme	1	1	1	1	0	-7,1%	0	1	1	2	2	2	2,9%	0
Wonen en ruimtelijke ordening	29	36	38	21	10	-22,8%	1	9	3	10	7	12	9,4%	57
Cultuur en vrije tijd	88	88	88	93	85	-0,9%	69	115	122	120	127	120	1,1%	38
Kunst en cultuur	31	35	33	36	36	3,6%	57	50	55	55	56	55	2,0%	-19
Sport	19	22	24	27	22	3,1%	5	38	38	36	44	39	0,5%	17
Jeugd	12	13	14	15	14	4,3%	1	13	13	12	12	11	-3,7%	18
Eredienst	12	9	7	6	4	-26,3%	5	2	2	2	2	3	7,4%	13
Leren en onderwijs	38	37	39	49	43	3,1%	7	15	16	15	15	11	-6,5%	84
Zorg en opvang	206	205	189	180	89	-18,9%	36	134	143	151	125	69	-15,4%	49
Sociaal beleid	167	171	154	140	29	-35,7%	0	98	98	105	80	27	-27,2%	6
Ouderen	-3	-2	1	0	0	39,5%	27	6	8	8	8	6	-0,1%	21
	Provincie (E)							Gewest (E)						
Algemene financiering	-1.204	-1.218	-1.191	-1.279	-1.187	0,4%	18	-1.208	-1.222	-1.222	-1.271	-1.199	0,2%	31
Algemeen bestuur	300	304	324	327	341	3,3%	94	316	325	339	343	354	2,9%	137
Mobiliteit	50	53	56	57	57	3,0%	295	46	48	50	50	49	1,6%	311
Natuur en milieubeheer	42	40	44	49	52	5,9%	144	44	45	48	52	52	4,4%	101
Veiligheidszorg	159	161	165	171	171	1,9%	23	157	159	161	167	171	2,2%	26
Ondernemen en werken	9	9	10	9	9	0,3%	5	13	15	15	15	19	10,9%	16
Toerisme	4	4	4	4	3	-6,0%	1	8	9	9	9	10	4,2%	6
Wonen en ruimtelijke ordening	26	27	27	27	28	2,5%	142	19	20	23	23	25	6,8%	130
Cultuur en vrije tijd	119	123	131	134	134	2,9%	146	132	140	147	147	146	2,5%	196
Kunst en cultuur	55	59	62	63	62	2,9%	26	56	58	62	61	61	2,3%	54
Sport	39	40	40	41	40	1,1%	48	43	45	47	47	47	2,5%	74
Jeugd	10	11	12	12	13	7,6%	15	13	13	14	14	15	3,3%	19
Eredienst	5	1	5	5	5	0,9%	15	7	6	7	7	7	0,0%	15
Leren en onderwijs	18	18	19	22	13	-7,2%	132	13	14	14	14	10	-7,7%	90
Zorg en opvang	204	203	196	210	98	-16,7%	154	195	199	205	207	97	-16,1%	168
Sociaal beleid	174	177	169	179	72	-19,7%	33	171	174	177	173	64	-21,7%	18
Ouderen	-3	-4	-4	-1	-4	-1,5%	92	-4	-3	0	5	4	31,9%	115

Spreiding netto-uitgaven kunst en cultuur - Vlaanderen (2020)

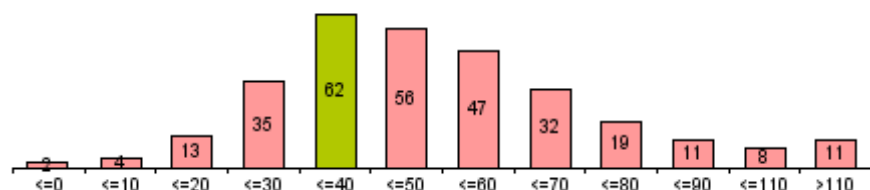

Spreiding netto-uitgaven sport - Vlaanderen (2020)

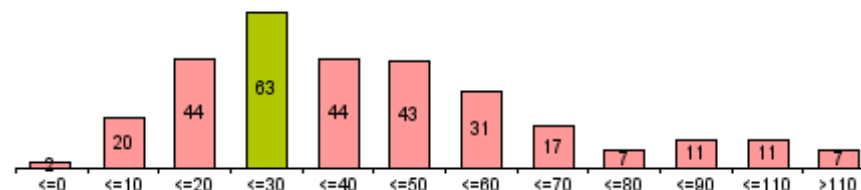



€/inw

LUBBEEK

(*) zonder interne facturering	Rekeningen					Budget	Evolutie
	2016	2017	2018	2019	2020	2021	2016-2020
Totale uitgaven exploitatierekening (*)	1.515	1.582	1.600	1.573	1.467	1.640	-0,8%
Goederen en diensten (*)	301	318	349	366	349	459	3,7%
Bezoldigingen en pensioenen	823	857	867	852	870	932	1,4%
Vastbenoemden	220	222	212	201	207	210	-1,5%
Niet-vastbenoemden	285	312	324	321	328	380	3,6%
Onderwijzend personeel (tlv derden)	260	264	267	269	269	272	0,9%
Andere personeelskosten	58	59	64	60	66	70	3,0%
Individuele hulpverlening door het OCMW	33	45	51	40	39	46	4,1%
Toegestane werkingssubsidies	312	322	296	281	179	175	-12,9%
OCMW	139	142	118	110	0	0	
Politiezone	91	92	95	94	97	99	1,6%
Hulpverleningszone	29	32	33	32	35	36	4,9%
Andere werkingssubsidies	52	56	50	45	47	39	-2,9%
Andere operationele uitgaven	3	2	3	2	2	4	-15,6%
Financiële uitgaven	42	38	34	31	27	25	-10,1%
Gecorrigeerde uitgaven	1.253	1.316	1.332	1.303	1.198	1.368	-1,1%

Cluster (E)

(*) zonder interne facturering	Rekeningen					Budget	Evolutie
	2016	2017	2018	2019	2020	2021	2016-2020
Totale uitgaven exploitatierekening (*)	1.261	1.309	1.325	1.326	1.306	1.459	0,9%
Goederen en diensten (*)	287	302	312	305	308	368	1,8%
Bezoldigingen en pensioenen	645	658	672	692	718	775	2,7%
Vastbenoemden	230	225	217	220	218	232	-1,4%
Niet-vastbenoemden	236	251	270	285	300	342	6,2%
Onderwijzend personeel (tlv derden)	120	125	126	128	141	139	4,1%
Andere personeelskosten	59	57	58	61	59	62	0,1%
Individuele hulpverlening door het OCMW	33	34	39	39	43	49	6,6%
Toegestane werkingssubsidies	268	290	282	264	213	241	-5,6%
OCMW	76	73	76	52	0	0	-76,9%
Politiezone	107	108	106	110	105	118	-0,5%
Hulpverleningszone	31	45	40	33	37	38	4,4%
Andere werkingssubsidies	55	64	61	69	71	86	6,8%
Andere operationele uitgaven	7	7	3	8	8	8	5,2%
Financiële uitgaven	20	18	18	18	17	16	-5,0%
Gecorrigeerde uitgaven	1.140	1.184	1.199	1.198	1.165	1.319	0,5%

Provincie (E)

(*) zonder interne facturering	Rekeningen					Budget	Evolutie
	2016	2017	2018	2019	2020	2021	2016-2020
Totale uitgaven exploitatierekening (*)	1.574	1.586	1.603	1.615	1.531	1.710	-0,7%
Goederen en diensten (*)	304	306	317	314	310	399	0,5%
Bezoldigingen en pensioenen	781	772	785	777	808	877	0,8%
Vastbenoemden	276	275	273	262	276	302	0,0%
Niet-vastbenoemden	311	304	316	317	328	376	1,4%
Onderwijzend personeel (tlv derden)	121	122	129	127	129	120	1,8%
Andere personeelskosten	75	72	67	72	74	79	-0,1%
Individuele hulpverlening door het OCMW	59	66	71	68	73	78	5,6%
Toegestane werkingssubsidies	378	392	387	415	298	317	-5,8%
OCMW	129	123	109	113	16	19	-40,7%
Politiezone	118	120	121	126	127	136	1,8%
Hulpverleningszone	43	44	46	52	44	47	0,6%
Andere werkingssubsidies	88	104	110	125	110	116	5,9%
Andere operationele uitgaven	11	10	9	10	14	12	5,3%
Financiële uitgaven	41	40	34	31	29	27	-8,4%
Gecorrigeerde uitgaven	1.452	1.463	1.472	1.487	1.400	1.588	-0,9%

Gewest (E)

(*) zonder interne facturering	Rekeningen					Budget	Evolutie
	2016	2017	2018	2019	2020	2021	2016-2020
Totale uitgaven exploitatierekening (*)	1.630	1.656	1.664	1.657	1.579	1.741	-0,8%
Goederen en diensten (*)	315	323	329	326	319	396	0,3%
Bezoldigingen en pensioenen	813	822	821	817	840	900	0,8%
Vastbenoemden	270	266	266	256	265	271	-0,5%
Niet-vastbenoemden	378	392	387	391	398	436	1,3%
Onderwijzend personeel (tlv derden)	101	102	106	107	112	108	2,7%
Andere personeelskosten	63	62	62	63	65	84	0,7%
Individuele hulpverlening door het OCMW	61	67	70	70	75	82	5,3%
Toegestane werkingssubsidies	386	393	398	399	303	322	-5,9%
OCMW	123	122	118	111	9	10	-48,2%
Politiezone	118	119	120	124	125	133	1,7%
Hulpverleningszone	43	43	41	43	43	44	0,1%
Andere werkingssubsidies	103	110	119	121	126	134	5,0%
Andere operationele uitgaven	12	11	10	11	12	12	-0,1%
Financiële uitgaven	43	40	35	33	30	29	-8,2%
Gecorrigeerde uitgaven	1.528	1.552	1.557	1.548	1.466	1.631	-1,0%

Economische verdeling van de uitgaven (in % van de gecorrigeerde uitgaven - 2020) (zonder loontoelagen onderwijzend personeel)

LUBBEEK



Cluster (E)

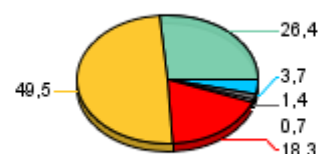

Provincie (E)



Gewest (E)



Financiële uitgaven
 Andere operationele uitgaven
 Toegestane werkingssubsidies
 Bezoldigingen en pensioenen
 Goederen en diensten (*)
 Individuele hulpverlening



€/inw

LUBBEK

(*) zonder interne facturering	Rekeningen					Budget	Evolutie
	2016	2017	2018	2019	2020	2021	2016-2020
Totale uitgaven exploitatierekening (*)	1.231	1.287	1.301	1.303	1.207	1.331	-0,5%
Goederen en diensten (*)	248	266	298	322	313	406	6,0%
Bezoldigingen en pensioenen	627	662	672	668	686	723	2,3%
Vastbenoemden	160	161	163	159	156	157	-0,6%
Niet-vastbenoemden	165	191	193	193	210	241	6,2%
Onderwijzend personeel (tlv derden)	260	264	267	269	269	272	0,9%
Andere personeelskosten	43	46	49	47	51	53	4,6%
Toegestane werkingssubsidies	312	321	294	281	179	174	-13,0%
OCMW	139	142	118	110	0	0	
Politiezone	91	92	95	94	97	99	1,6%
Hulpverleningszone	29	32	33	32	35	36	4,9%
Andere werkingssubsidies	52	55	48	45	46	38	-2,9%
Andere operationele uitgaven	3	1	3	2	1	3	-18,6%
Financiële uitgaven	41	37	34	31	27	25	-9,4%
Gecorrigeerde uitgaven	969	1.022	1.033	1.034	938	1.059	-0,8%

Cluster (E)

(*) zonder interne facturering	Rekeningen					Budget	Evolutie
	2016	2017	2018	2019	2020	2021	2016-2020
Totale uitgaven exploitatierekening (*)	1.031	1.074	1.089	1.092	1.064	1.183	0,8%
Goederen en diensten (*)	238	253	262	257	263	317	2,5%
Bezoldigingen en pensioenen	500	508	526	548	567	603	3,2%
Vastbenoemden	179	175	175	182	179	190	-0,1%
Niet-vastbenoemden	153	163	178	189	200	225	7,0%
Onderwijzend personeel (tlv derden)	120	125	126	128	141	139	4,1%
Andere personeelskosten	47	45	47	49	47	49	0,1%
Toegestane werkingssubsidies	267	289	281	263	211	239	-5,7%
OCMW	76	73	76	52	0	0	-76,9%
Politiezone	107	108	106	110	105	118	-0,5%
Hulpverleningszone	31	45	40	33	37	38	4,4%
Andere werkingssubsidies	54	62	59	68	70	83	6,7%
Andere operationele uitgaven	6	5	2	7	7	8	1,4%
Financiële uitgaven	20	18	18	18	16	16	-4,9%
Gecorrigeerde uitgaven	911	949	962	964	923	1.043	0,3%

Provincie (E)

(*) zonder interne facturering	Rekeningen					Budget	Evolutie
	2016	2017	2018	2019	2020	2021	2016-2020
Totale uitgaven exploitatierekening (*)	1.189	1.207	1.221	1.261	1.170	1.307	-0,4%
Goederen en diensten (*)	243	249	261	265	262	341	2,0%
Bezoldigingen en pensioenen	526	533	548	564	576	619	2,3%
Vastbenoemden	188	191	195	198	202	223	1,8%
Niet-vastbenoemden	158	162	172	179	184	213	3,9%
Onderwijzend personeel (tlv derden)	121	122	129	127	129	120	1,8%
Andere personeelskosten	59	58	53	60	61	63	0,6%
Toegestane werkingssubsidies	376	381	375	397	295	313	-5,9%
OCMW	129	123	109	113	16	19	-40,7%
Politiezone	118	120	121	126	127	136	1,8%
Hulpverleningszone	43	44	46	52	44	47	0,6%
Andere werkingssubsidies	86	93	99	107	107	112	5,6%
Andere operationele uitgaven	9	8	7	8	12	10	8,2%
Financiële uitgaven	36	35	29	26	25	23	-8,7%
Gecorrigeerde uitgaven	1.068	1.083	1.090	1.133	1.040	1.186	-0,7%

Gewest (E)

(*) zonder interne facturering	Rekeningen					Budget	Evolutie
	2016	2017	2018	2019	2020	2021	2016-2020
Totale uitgaven exploitatierekening (*)	1.189	1.209	1.240	1.257	1.175	1.299	-0,3%
Goederen en diensten (*)	240	248	261	265	263	331	2,4%
Bezoldigingen en pensioenen	525	535	555	572	588	627	2,9%
Vastbenoemden	181	180	185	187	188	192	1,0%
Niet-vastbenoemden	195	206	217	228	236	263	4,9%
Onderwijzend personeel (tlv derden)	101	102	106	107	112	108	2,7%
Andere personeelskosten	47	47	47	50	52	63	2,2%
Toegestane werkingssubsidies	382	387	388	385	290	308	-6,7%
OCMW	123	122	118	111	9	10	-48,2%
Politiezone	118	119	120	124	125	133	1,7%
Hulpverleningszone	43	43	41	43	43	44	0,1%
Andere werkingssubsidies	99	103	109	107	113	120	3,2%
Andere operationele uitgaven	9	8	8	9	10	10	0,7%
Financiële uitgaven	33	31	28	27	24	23	-7,9%
Gecorrigeerde uitgaven	1.087	1.105	1.133	1.148	1.062	1.189	-0,6%

Economische verdeling van de uitgaven (in % van de gecorrigeerde uitgaven - 2020) (zonder loontoelagen onderwijzend personeel)

LUBBEK

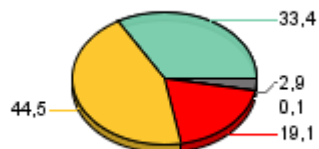

Cluster (E)

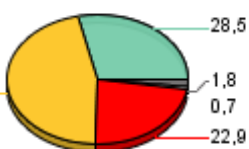

Provincie (E)



Gewest (E)



Financiële uitgaven
 Andere operationele uitgaven
 Toegestane werkingssubsidies
 Bezoldigingen en pensioenen
 Goederen en diensten (*)



€/inw

LUBBEEK

(*) zonder interne facturering	Rekeningen					Budget	Evolutie
	2016	2017	2018	2019	2020	2021	2016-2020
Totale uitgaven exploitatierekening (*)	284	294	299	270	260	309	-2,2%
Goederen en diensten (*)	53	52	50	45	36	53	-9,3%
Bezoldigingen en pensioenen	195	195	195	184	184	209	-1,5%
Vastbenoemden	60	61	48	43	51	53	-4,1%
Niet-vastbenoemden	120	121	131	128	119	140	-0,3%
Andere personeelskosten	15	14	15	14	14	16	-1,7%
Individuele hulpverlening door het OCMW	33	45	51	40	39	46	4,1%
Leefloon	19	31	37	30	29	31	10,9%
Andere individuele hulpverlening	14	13	14	10	10	15	-8,0%
Toegestane werkingssubsidies	0	1	2	0	0	1	20,9%
Andere operationele uitgaven	0	1	1	0	0	1	-0,6%
Financiële uitgaven	1	1	0	0	0	0	-58,4%
Gecorrigeerde uitgaven	284	294	299	270	260	309	-2,2%

Cluster (E)

(*) zonder interne facturering	Rekeningen					Budget	Evolutie
	2016	2017	2018	2019	2020	2021	2016-2020
Totale uitgaven exploitatierekening (*)	230	235	237	234	242	276	1,3%
Goederen en diensten (*)	49	49	50	48	45	51	-2,3%
Bezoldigingen en pensioenen	145	149	146	145	150	172	0,9%
Vastbenoemden	51	50	42	38	39	43	-6,6%
Niet-vastbenoemden	83	88	93	95	100	117	4,8%
Andere personeelskosten	12	11	11	12	12	12	0,1%
Individuele hulpverlening door het OCMW	33	34	39	39	43	49	6,6%
Leefloon	14	15	17	21	24	23	13,2%
Andere individuele hulpverlening	19	19	21	19	19	26	0,7%
Toegestane werkingssubsidies	1	1	1	1	2	2	9,7%
Andere operationele uitgaven	0	1	0	1	2	1	40,1%
Financiële uitgaven	0	0	0	0	0	0	-9,1%
Gecorrigeerde uitgaven	230	235	237	234	242	276	1,3%

Provincie (E)

(*) zonder interne facturering	Rekeningen					Budget	Evolutie
	2016	2017	2018	2019	2020	2021	2016-2020
Totale uitgaven exploitatierekening (*)	384	380	382	354	361	403	-1,6%
Goederen en diensten (*)	61	56	57	49	48	57	-5,9%
Bezoldigingen en pensioenen	256	239	236	214	231	258	-2,5%
Vastbenoemden	87	84	78	63	73	79	-4,3%
Niet-vastbenoemden	153	141	144	137	144	163	-1,4%
Andere personeelskosten	15	14	14	13	14	16	-2,9%
Individuele hulpverlening door het OCMW	59	66	71	68	73	78	5,6%
Leefloon	36	46	49	48	51	52	8,8%
Andere individuele hulpverlening	22	21	22	20	22	27	-0,1%
Toegestane werkingssubsidies	1	10	11	18	3	4	20,1%
Andere operationele uitgaven	2	2	2	2	2	2	-7,7%
Financiële uitgaven	5	5	5	4	4	4	-6,8%
Gecorrigeerde uitgaven	384	380	382	354	361	403	-1,6%

Gewest (E)

(*) zonder interne facturering	Rekeningen					Budget	Evolutie
	2016	2017	2018	2019	2020	2021	2016-2020
Totale uitgaven exploitatierekening (*)	441	447	424	400	404	442	-2,2%
Goederen en diensten (*)	76	75	69	61	56	65	-7,4%
Bezoldigingen en pensioenen	288	287	266	245	252	273	-3,3%
Vastbenoemden	89	86	80	69	77	79	-3,6%
Niet-vastbenoemden	183	186	171	163	161	173	-3,1%
Andere personeelskosten	16	15	15	13	13	21	-4,3%
Individuele hulpverlening door het OCMW	61	67	70	70	75	82	5,3%
Leefloon	36	43	47	47	51	53	9,0%
Andere individuele hulpverlening	25	24	24	23	24	29	-0,9%
Toegestane werkingssubsidies	4	6	10	15	13	14	34,4%
Andere operationele uitgaven	2	2	2	2	2	2	-3,5%
Financiële uitgaven	9	8	7	7	6	6	-9,4%
Gecorrigeerde uitgaven	441	447	424	400	404	441	-2,2%

Economische verdeling van de uitgaven (in % van de gecorrigeerde uitgaven - 2020)

LUBBEEK

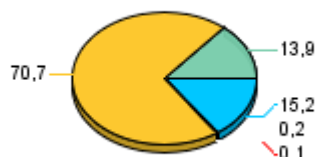

Cluster (E)



Provincie (E)

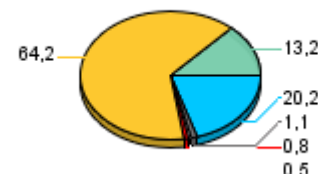

Gewest (E)



Financiële uitgaven
 Andere operationele uitgaven
 Toegestane werkingssubsidies
 Bezoldigingen en pensioenen
 Goederen en diensten (*)
 Individuele hulpverlening



Goederen en diensten (*)

% van de gecorrigeerde ontvangsten

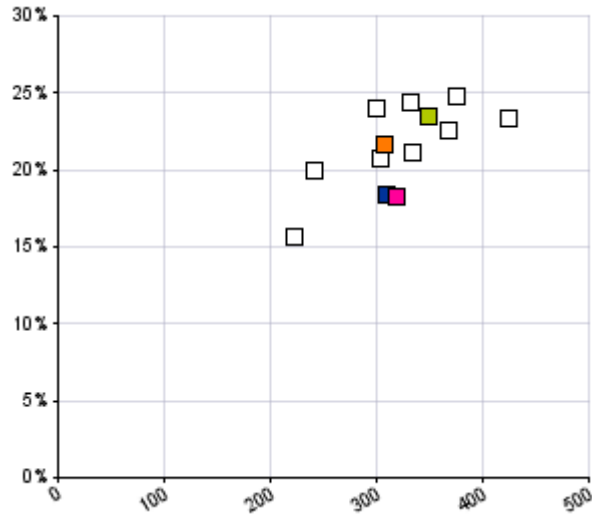

(*) zonder interne facturering

Individuele hulpverlening

% van de gecorrigeerde ontvangsten

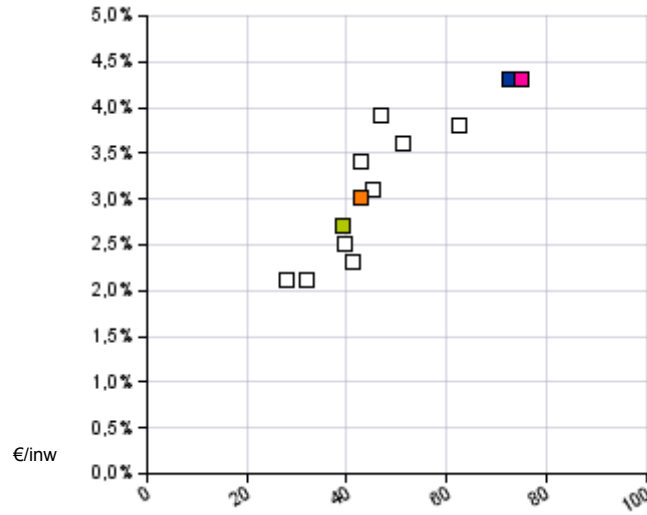

Andere operationele uitgaven

% van de gecorrigeerde ontvangsten

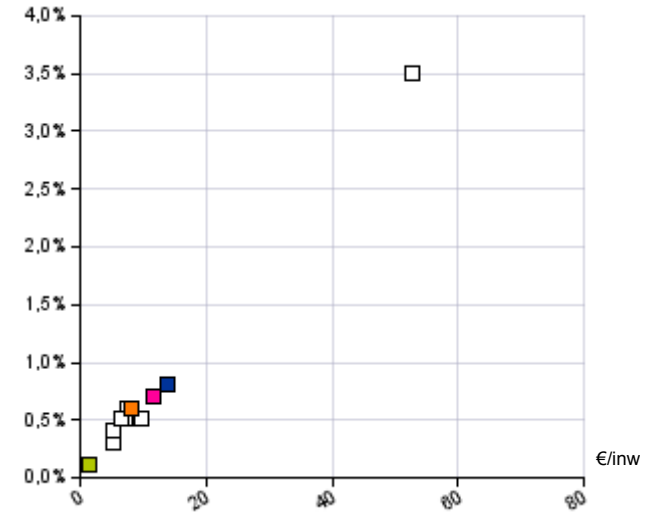

Bezoldigingen en pensioenen

% van de gecorrigeerde ontvangsten

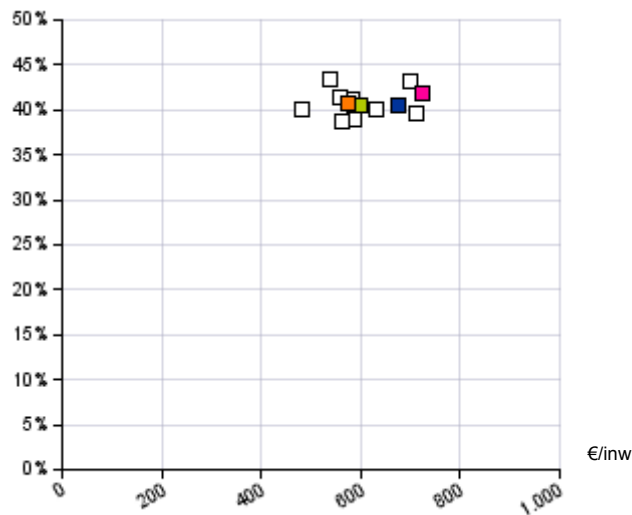

Werkingsubsidies

% van de gecorrigeerde ontvangsten

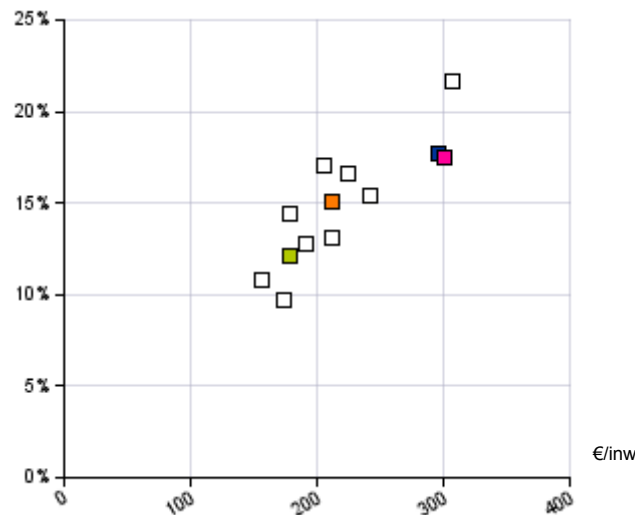

Financiële uitgaven

% van de gecorrigeerde ontvangsten

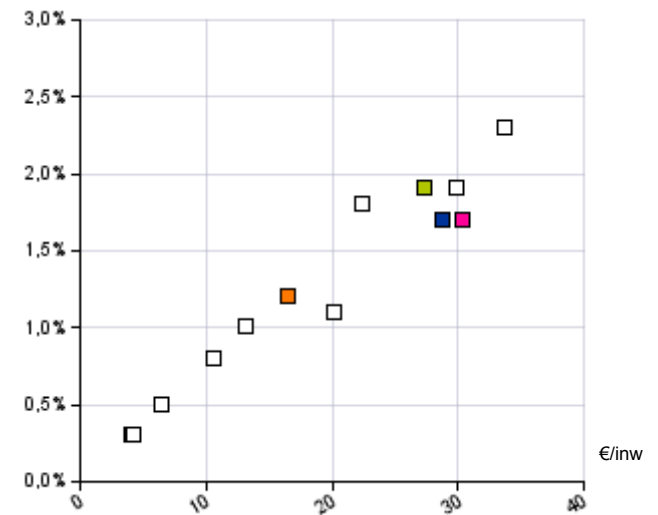

LUBBEEK

Cluster (E)

Provincie (E)

Gewest (E)



Goederen en diensten (*)

% van de gecorrigeerde ontvangsten

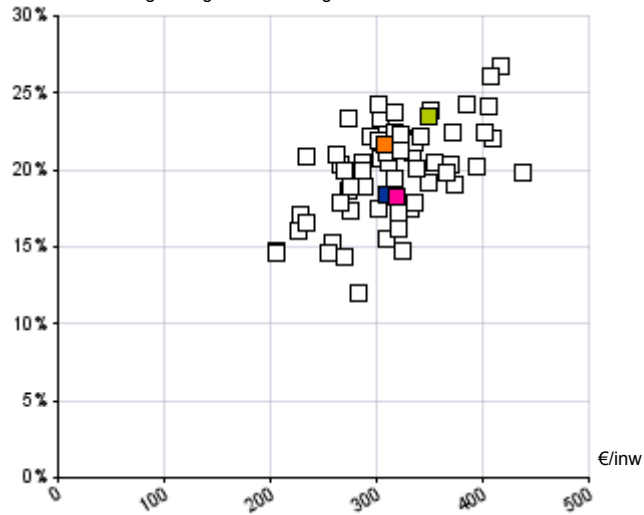

(*) zonder interne facturering

Individuele hulpverlening

% van de gecorrigeerde ontvangsten

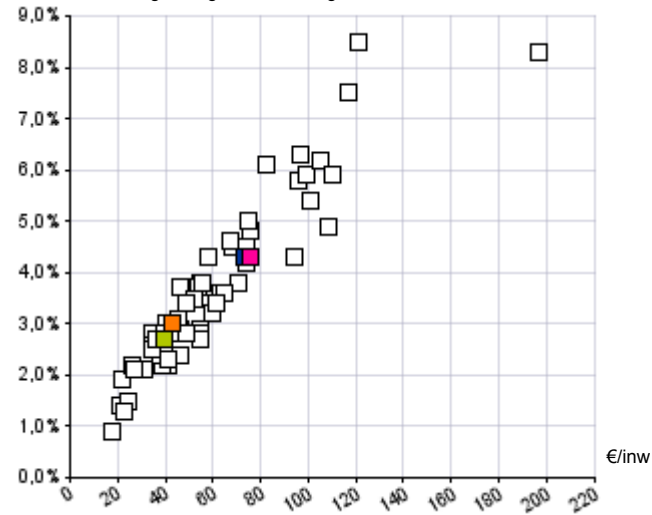

Andere operationele uitgaven

% van de gecorrigeerde ontvangsten

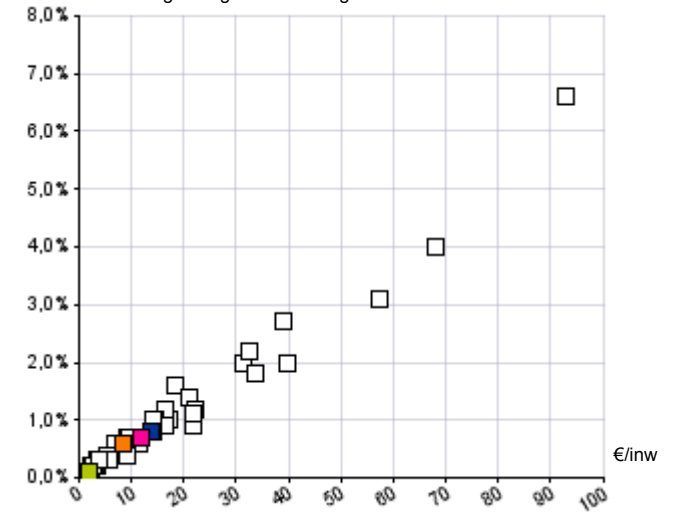

Bezoldigingen en pensioenen

% van de gecorrigeerde ontvangsten

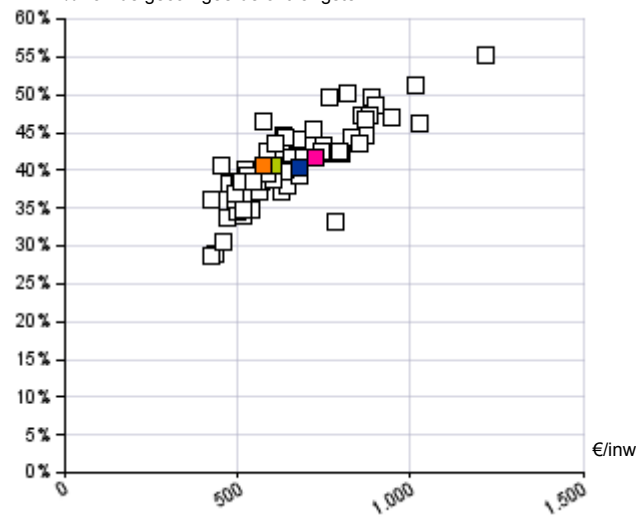

Werkingsubsidies

% van de gecorrigeerde ontvangsten

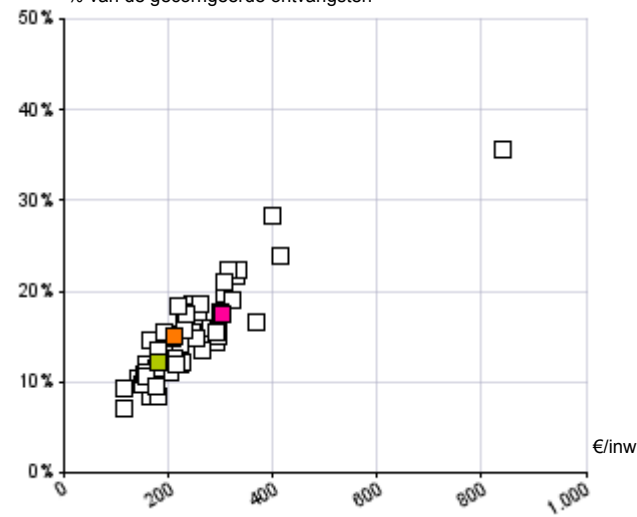

Financiële uitgaven

% van de gecorrigeerde ontvangsten

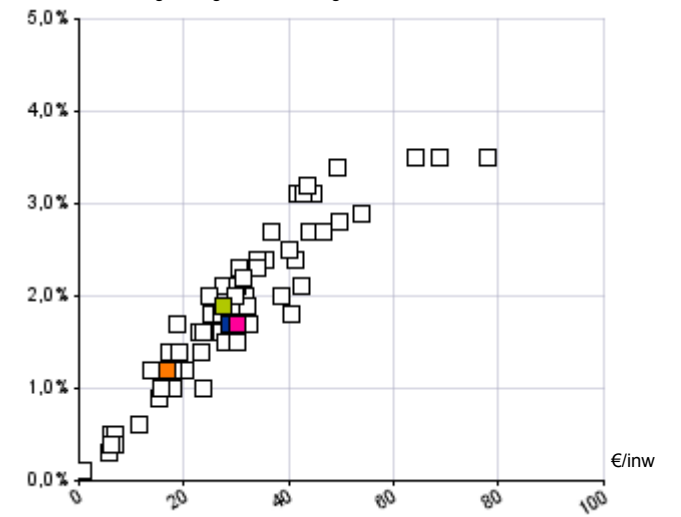

LUBBEEK

Cluster (E)

Provincie (E)

Gewest (E)



€/inw

(*) zonder interne facturering	LUBBEEK							Cluster (E)						
	Rekeningen					Budget	Evolutie	Rekeningen					Budget	Evolutie
	2016	2017	2018	2019	2020	2021	2016-2020	2016	2017	2018	2019	2020	2021	
Energie-uitgaven	28	27	30	30	28	35	-0,6%	30	33	31	28	26	31	-4,0%
Elektriciteit	20	17	19	21	19	23	-1,1%	21	22	22	19	19	20	-2,0%
Gas	5	6	7	6	5	8	2,8%	6	7	6	5	3	6	-12,7%
Aardolieproducten	1	1	1	1	1	1	-6,0%	2	2	2	2	1	2	-4,8%
Andere energie-uitgaven	3	3	3	2	2	3	-2,6%	2	2	2	2	2	3	-2,6%
Kosten voor onroerende goederen	36	48	60	58	65	90	15,7%	35	37	36	45	44	49	6,0%
Huur, huurlasten en vergoedingen	6	6	6	6	6	6	0,8%	14	14	13	23	21	24	11,7%
Onderhoud en herstel	31	41	54	51	59	84	18,0%	21	24	23	22	22	25	1,8%
Andere werkingsuitgaven (*)	236	244	258	278	256	335	2,0%	222	232	245	232	238	288	1,8%
Verzekeringen	6	6	7	6	6	7	2,1%	6	9	6	6	5	6	-0,7%
Uitzendkrachten ter beschikking v/h bestuur	0	0	1	9	11	7		2	2	2	1	6	3	25,7%
Aankoop van grondstoffen en goederen	114	107	112	126	125	134	2,3%	7	7	7	8	6	7	-5,1%
Andere diensten en diverse leveringen	116	131	139	137	113	187	-0,6%	207	214	231	218	221	272	1,6%

(*) zonder interne facturering	Provincie (E)							Gewest (E)						
	Rekeningen					Budget	Evolutie	Rekeningen					Budget	Evolutie
	2016	2017	2018	2019	2020	2021	2016-2020	2016	2017	2018	2019	2020	2021	
Energie-uitgaven	36	35	33	30	27	35	-6,3%	36	37	34	32	29	36	-5,8%
Elektriciteit	23	23	22	20	19	23	-4,0%	24	24	23	21	20	24	-4,4%
Gas	8	8	6	6	5	7	-12,5%	8	8	7	6	5	7	-11,3%
Aardolieproducten	1	1	1	1	1	1	-10,7%	1	1	2	1	1	2	-3,9%
Andere energie-uitgaven	4	4	4	3	3	4	-7,7%	3	3	3	3	3	3	-4,7%
Kosten voor onroerende goederen	48	51	53	52	55	67	3,4%	41	44	44	45	49	59	4,6%
Huur, huurlasten en vergoedingen	17	19	19	18	18	20	0,7%	14	15	15	16	15	17	2,0%
Onderhoud en herstel	31	33	34	33	37	48	4,8%	27	29	29	29	34	42	5,9%
Andere werkingsuitgaven (*)	219	219	231	232	227	296	0,9%	238	243	251	250	241	301	0,3%
Verzekeringen	5	5	5	6	5	5	-0,9%	7	7	7	7	7	7	-3,0%
Uitzendkrachten ter beschikking v/h bestuur	5	4	5	5	5	4	4,2%	7	8	8	8	8	8	3,6%
Aankoop van grondstoffen en goederen	24	22	23	21	18	21	-6,1%	24	23	22	21	19	23	-5,7%
Andere diensten en diverse leveringen	186	187	198	200	199	265	1,6%	199	205	214	213	207	263	1,0%



€/inw

LUBBEEK

	Rekeningen					Budget	Evolutie
	2016	2017	2018	2019	2020	2021	2016-2020
Personeel (vte) per 1.000 inwoners	9,8	9,8	10,3	10,0	9,3	9,2	-1,3%
Vastbenoemden	3,2	3,3	3,0	2,7	2,7	2,7	-4,4%
Contractuelen	6,6	6,5	7,3	7,3	6,6	6,5	0,1%
Andere	0,0	0,0	0,0	0,0	0,0	0,0	
Bezoldigingen en sociale voordelen	604	630	636	624	628	670	1,0%
Vastbenoemden	163	165	157	149	147	147	-2,6%
Niet-vastbenoemden	222	242	254	251	255	296	3,5%
Onderwijzend personeel tlv het bestuur	0	1	1	1	1	1	15,3%
Onderwijzend personeel tlv derde overheden	192	195	197	199	199	200	0,9%
Politiek personeel	26	27	28	25	26	26	-0,2%
Werkgeversbijdragen wettelijke verzekeringen	185	193	193	191	200	213	1,9%
Vastbenoemden	57	57	55	52	60	63	1,4%
Responsabiliseringsbijdrage	0	0	0	0	0	0	
Niet-vastbenoemden	60	67	67	67	68	78	3,4%
Onderwijzend personeel tlv het bestuur	0	0	0	0	0	0	
Onderwijzend personeel tlv derde overheden	68	69	70	71	71	71	0,9%
Politiek personeel	0	0	0	1	1	1	15,0%
Pensioenen tlv de gemeente	9	12	12	12	13	13	10,4%
Overige bijdragen en personeelskosten	25	22	27	26	29	36	3,9%

Cluster (E)

	Rekeningen					Budget	Evolutie
	2016	2017	2018	2019	2020	2021	2016-2020
Personeel (vte) per 1.000 inwoners	8,6	8,5	9,2	8,8	8,6	8,6	0,3%
Vastbenoemden	3,5	3,3	3,1	3,0	2,9	2,9	-4,5%
Contractuelen	5,1	5,3	6,1	5,8	5,7	5,7	3,2%
Andere	0,0	0,0	0,0	0,0	0,0	0,0	
Bezoldigingen en sociale voordelen	492	504	515	527	533	565	2,0%
Vastbenoemden	166	161	157	155	152	159	-2,2%
Niet-vastbenoemden	183	194	208	219	231	259	6,1%
Onderwijzend personeel tlv het bestuur	2	2	2	2	1	1	-13,3%
Onderwijzend personeel tlv derde overheden	117	121	123	124	124	121	1,6%
Politiek personeel	25	26	25	26	24	25	-0,7%
Werkgeversbijdragen wettelijke verzekeringen	114	117	118	125	136	155	4,4%
Vastbenoemden	64	63	59	63	62	64	-0,8%
Responsabiliseringsbijdrage	0	0	0	1	3	9	
Niet-vastbenoemden	50	53	58	60	63	75	6,2%
Onderwijzend personeel tlv het bestuur	0	0	0	0	0	0	-20,0%
Onderwijzend personeel tlv derde overheden	0	0	0	0	7	7	
Politiek personeel	1	1	1	0	0	0	-11,0%
Pensioenen tlv de gemeente	8	8	8	10	9	9	2,9%
Overige bijdragen en personeelskosten	30	28	30	31	40	45	7,5%

Provincie (E)

	Rekeningen					Budget	Evolutie
	2016	2017	2018	2019	2020	2021	2016-2020
Personeel (vte) per 1.000 inwoners	10,8	10,3	10,6	10,3	9,8	9,8	-2,5%
Vastbenoemden	4,1	3,9	3,8	3,6	3,5	3,4	-4,3%
Contractuelen	6,7	6,4	6,8	6,7	6,3	6,3	-1,5%
Andere	0,0	0,0	0,0	0,0	0,0	0,0	
Bezoldigingen en sociale voordelen	600	595	599	594	601	646	0,1%
Vastbenoemden	198	198	192	184	184	202	-1,8%
Niet-vastbenoemden	243	237	245	245	254	289	1,1%
Onderwijzend personeel tlv het bestuur	16	16	11	17	14	15	-2,3%
Onderwijzend personeel tlv derde overheden	119	121	127	125	126	117	1,4%
Politiek personeel	23	23	23	23	22	23	-1,2%
Werkgeversbijdragen wettelijke verzekeringen	140	137	145	142	158	176	3,0%
Vastbenoemden	73	72	75	71	77	80	1,3%
Responsabiliseringsbijdrage	0	0	0	0	8	13	
Niet-vastbenoemden	65	63	68	68	69	79	1,8%
Onderwijzend personeel tlv het bestuur	0	0	0	0	0	0	-8,9%
Onderwijzend personeel tlv derde overheden	1	1	1	2	2	2	18,5%
Politiek personeel	1	1	1	0	0	1	-5,7%
Pensioenen tlv de gemeente	12	13	13	14	16	12	7,3%
Overige bijdragen en personeelskosten	30	27	28	28	34	43	2,9%

Gewest (E)

	Rekeningen					Budget	Evolutie
	2016	2017	2018	2019	2020	2021	2016-2020
Personeel (vte) per 1.000 inwoners	12,1	12,0	12,1	11,6	10,9	10,9	-2,6%
Vastbenoemden	4,1	3,9	3,8	3,5	3,3	3,3	-4,9%
Contractuelen	8,1	8,1	8,3	8,0	7,6	7,6	-1,5%
Andere	0,0	0,0	0,0	0,0	0,0	0,0	
Bezoldigingen en sociale voordelen	616	625	618	614	616	661	0,0%
Vastbenoemden	196	193	189	181	176	180	-2,6%
Niet-vastbenoemden	295	304	300	301	306	334	0,9%
Onderwijzend personeel tlv het bestuur	4	4	3	4	4	5	-1,6%
Onderwijzend personeel tlv derde overheden	99	100	103	105	109	105	2,4%
Politiek personeel	22	23	23	22	22	37	-1,1%
Werkgeversbijdragen wettelijke verzekeringen	152	154	157	158	172	181	3,2%
Vastbenoemden	70	68	71	70	71	69	0,7%
Responsabiliseringsbijdrage	0	0	0	0	12	16	
Niet-vastbenoemden	80	83	83	85	85	93	1,5%
Onderwijzend personeel tlv het bestuur	0	0	0	0	0	0	-4,7%
Onderwijzend personeel tlv derde overheden	2	2	2	2	3	3	12,6%
Politiek personeel	1	1	1	1	1	1	2,0%
Pensioenen tlv de gemeente	10	11	11	12	12	11	2,8%
Overige bijdragen en personeelskosten	34	32	34	33	40	46	4,0%



€/inw

	LUBBEEK							Cluster (E)						
	Rekeningen					Budget	Evolutie	Rekeningen					Budget	Evolutie
	2016	2017	2018	2019	2020	2021	2016-2020	2016	2017	2018	2019	2020	2021	2016-2020
Personeel (vte) per 1.000 inwoners	5,9	5,9	6,2	6,0	6,1	6,0	0,8%	6,0	5,9	6,2	6,3	6,2	6,2	1,0%
Vastbenoemden	2,3	2,2	2,1	2,0	2,0	2,0	-4,0%	2,8	2,6	2,5	2,5	2,4	2,4	-3,8%
Contractuelen	3,6	3,7	4,1	4,0	4,1	4,1	3,6%	3,2	3,4	3,7	3,8	3,8	3,8	4,7%
Andere	0,0	0,0	0,0	0,0	0,0	0,0		0,0	0,0	0,0	0,0	0,0	0,0	
Bezoldigingen en sociale voordelen	455	480	488	485	496	522	2,2%	386	395	408	422	425	446	2,4%
Vastbenoemden	114	115	116	113	110	110	-0,7%	128	125	125	128	126	131	-0,5%
Niet-vastbenoemden	128	148	152	152	164	189	6,4%	118	126	137	146	154	171	6,9%
Onderwijzend personeel tlv het bestuur	0	1	1	1	1	1	15,3%	2	2	2	2	1	1	-13,3%
Onderwijzend personeel tlv derde overheden	192	195	197	199	199	200	0,9%	117	121	123	124	124	121	1,6%
Politiek personeel	21	22	23	21	22	22	1,3%	21	21	21	22	20	21	-0,9%
Werkgeversbijdragen wettelijke verzekeringen	150	157	157	157	159	167	1,6%	84	84	87	94	102	114	5,1%
Vastbenoemden	46	46	48	46	45	47	-0,4%	50	49	49	54	51	53	0,3%
Responsabiliseringsbijdrage	0	0	0	0	0	0		0	0	0	0	1	4	
Niet-vastbenoemden	35	42	39	39	43	47	4,9%	32	34	37	40	42	49	6,7%
Onderwijzend personeel tlv het bestuur	0	0	0	0	0	0		0	0	0	0	0	0	-20,0%
Onderwijzend personeel tlv derde overheden	68	69	70	71	71	71	0,9%	0	0	0	0	7	7	
Politiek personeel	0	0	0	1	1	1	15,0%	1	0	0	0	0	0	-11,9%
Pensioenen tlv de gemeente	6	10	9	9	11	10	13,1%	7	7	7	8	8	8	3,0%
Overige bijdragen en personeelskosten	16	15	18	18	20	25	5,2%	22	22	23	23	32	35	9,2%
	Provincie (E)							Gewest (E)						
	Rekeningen					Budget	Evolutie	Rekeningen					Budget	Evolutie
	2016	2017	2018	2019	2020	2021	2016-2020	2016	2017	2018	2019	2020	2021	2016-2020
Personeel (vte) per 1.000 inwoners	6,2	6,1	6,3	6,3	6,1	6,1	-0,3%	6,8	6,9	7,1	7,1	6,9	6,9	0,2%
Vastbenoemden	2,8	2,7	2,7	2,7	2,6	2,6	-2,2%	2,7	2,6	2,6	2,5	2,4	2,4	-3,1%
Contractuelen	3,4	3,4	3,6	3,7	3,5	3,5	1,3%	4,1	4,3	4,5	4,6	4,5	4,5	2,2%
Andere	0,0	0,0	0,0	0,0	0,0	0,0		0,0	0,0	0,0	0,0	0,0	0,0	
Bezoldigingen en sociale voordelen	410	415	427	437	439	468	1,7%	400	408	421	434	439	469	2,4%
Vastbenoemden	133	133	135	137	137	152	0,6%	128	126	129	129	126	129	-0,3%
Niet-vastbenoemden	122	126	133	139	143	164	4,0%	151	159	167	176	182	202	4,8%
Onderwijzend personeel tlv het bestuur	16	16	11	17	14	15	-2,3%	4	4	3	4	4	5	-1,6%
Onderwijzend personeel tlv derde overheden	119	121	127	125	126	117	1,4%	99	100	103	105	109	105	2,4%
Politiek personeel	19	19	19	19	19	20	-0,5%	19	19	19	19	19	27	0,1%
Werkgeversbijdragen wettelijke verzekeringen	88	89	93	97	101	112	3,7%	95	97	102	106	112	118	4,2%
Vastbenoemden	52	53	54	56	58	60	2,8%	50	50	52	53	51	50	0,6%
Responsabiliseringsbijdrage	0	0	0	0	2	5		0	0	0	0	7	9	
Niet-vastbenoemden	34	34	36	38	38	44	3,1%	42	45	47	49	50	56	4,3%
Onderwijzend personeel tlv het bestuur	0	0	0	0	0	0	-8,9%	0	0	0	0	0	0	-4,7%
Onderwijzend personeel tlv derde overheden	1	1	1	2	2	2	18,5%	2	2	2	2	3	3	12,6%
Politiek personeel	1	1	1	0	0	0	-6,5%	1	1	1	1	1	1	2,5%
Pensioenen tlv de gemeente	10	12	11	12	14	11	7,7%	9	9	10	10	10	10	2,9%
Overige bijdragen en personeelskosten	18	17	18	18	22	28	5,3%	21	20	22	22	28	31	7,0%



€/inw

LUBBEEK

	Rekeningen					Budget	Evolutie
	2016	2017	2018	2019	2020	2021	2016-2020
Personeel (vte) per 1.000 inwoners	3,9	3,9	4,1	4,0	3,2	3,1	-4,8%
Vastbenoemden	0,9	1,0	0,9	0,7	0,7	0,7	-5,5%
Contractuelen	3,0	2,8	3,3	3,3	2,5	2,4	-4,6%
Andere							
Bezoldigingen en sociale voordelen	149	149	148	139	132	148	-3,1%
Vastbenoemden	49	50	41	36	36	37	-7,5%
Niet-vastbenoemden	94	95	102	99	91	107	-0,8%
Politiek personeel	5	5	5	4	4	4	-6,8%
Werkgeversbijdragen wettelijke verzekeringer	35	36	35	34	40	46	3,4%
Vastbenoemden	11	11	7	6	15	16	8,1%
Responsabiliseringsbijdrage	0	0	0	0	0	0	
Niet-vastbenoemden	24	25	28	28	26	31	1,1%
Politiek personeel	0	0	0	0	0	0	
Pensioenen tlv de gemeente	3	3	3	3	3	3	2,6%
Overige bijdragen en personeelskosten	9	7	8	8	9	12	1,5%

Cluster (E)

	Rekeningen					Budget	Evolutie
	2016	2017	2018	2019	2020	2021	2016-2020
Personeel (vte) per 1.000 inwoners	2,6	2,6	3,0	2,5	2,4	2,4	-1,6%
Vastbenoemden	0,7	0,7	0,6	0,6	0,5	0,5	-7,7%
Contractuelen	1,9	1,9	2,4	2,0	1,9	1,9	0,5%
Andere							
Bezoldigingen en sociale voordelen	106	109	107	105	107	120	0,3%
Vastbenoemden	38	36	32	28	26	27	-8,8%
Niet-vastbenoemden	64	68	71	73	77	88	4,6%
Politiek personeel	4	4	4	4	4	4	0,5%
Werkgeversbijdragen wettelijke verzekeringer	31	32	30	31	34	41	2,5%
Vastbenoemden	13	13	10	10	11	11	-5,3%
Responsabiliseringsbijdrage	0	0	0	1	2	4	
Niet-vastbenoemden	17	19	20	20	21	26	5,1%
Politiek personeel	0	0	0	0	0	0	-8,1%
Pensioenen tlv de gemeente	1	1	1	1	1	1	2,2%
Overige bijdragen en personeelskosten	8	7	7	8	8	10	2,1%

Provincie (E)

	Rekeningen					Budget	Evolutie
	2016	2017	2018	2019	2020	2021	2016-2020
Personeel (vte) per 1.000 inwoners	4,6	4,2	4,3	3,9	3,7	3,6	-5,8%
Vastbenoemden	1,3	1,2	1,1	0,9	0,9	0,9	-9,3%
Contractuelen	3,4	3,0	3,2	3,0	2,8	2,8	-4,5%
Andere							
Bezoldigingen en sociale voordelen	190	180	173	157	162	178	-3,9%
Vastbenoemden	65	65	57	48	47	50	-7,6%
Niet-vastbenoemden	121	111	112	106	111	125	-2,0%
Politiek personeel	4	4	4	4	3	3	-4,4%
Werkgeversbijdragen wettelijke verzekeringer	52	48	52	45	56	64	1,8%
Vastbenoemden	22	19	21	15	20	20	-2,6%
Responsabiliseringsbijdrage	0	0	0	0	6	8	
Niet-vastbenoemden	31	29	31	30	31	35	0,2%
Politiek personeel	0	0	0	0	0	0	5,2%
Pensioenen tlv de gemeente	1	2	2	2	2	2	4,3%
Overige bijdragen en personeelskosten	12	10	10	10	12	15	-1,0%

Gewest (E)

	Rekeningen					Budget	Evolutie
	2016	2017	2018	2019	2020	2021	2016-2020
Personeel (vte) per 1.000 inwoners	5,3	5,2	4,9	4,4	4,0	4,0	-6,6%
Vastbenoemden	1,4	1,3	1,2	1,0	0,9	0,9	-8,7%
Contractuelen	3,9	3,9	3,7	3,4	3,1	3,1	-5,9%
Andere							
Bezoldigingen en sociale voordelen	216	216	197	180	177	193	-4,8%
Vastbenoemden	68	67	61	52	50	51	-7,4%
Niet-vastbenoemden	144	145	132	125	124	132	-3,6%
Politiek personeel	4	4	4	3	3	9	-7,2%
Werkgeversbijdragen wettelijke verzekeringer	57	57	55	52	61	64	1,3%
Vastbenoemden	20	18	19	16	21	20	0,9%
Responsabiliseringsbijdrage	0	0	0	0	5	7	
Niet-vastbenoemden	38	39	37	36	35	37	-1,9%
Politiek personeel	0	0	0	0	0	0	-3,4%
Pensioenen tlv de gemeente	1	2	2	2	2	2	2,3%
Overige bijdragen en personeelskosten	13	12	12	11	12	15	-1,3%

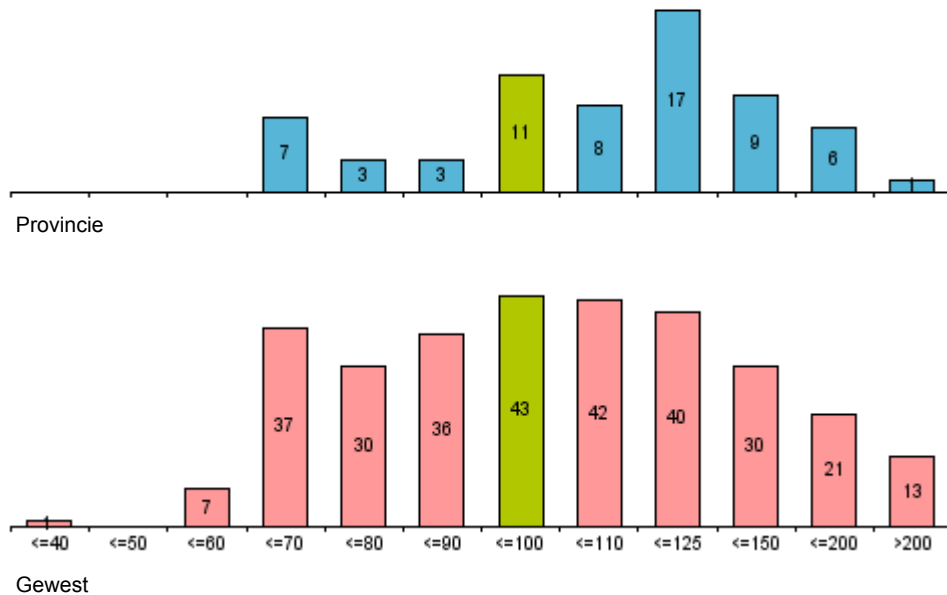
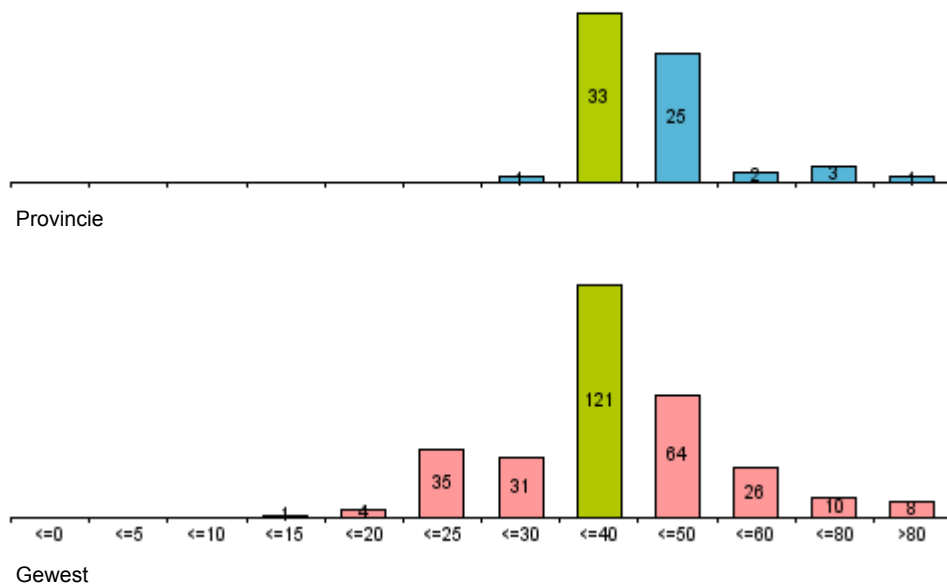
Verdeling van de toelage aan de politiezone (2020)

Verdeling van de toelage aan de hulpverleningszone (2020)

Hoe representatief zijn de gemiddelde waarden voor de 4 vergelijkingsgroepen ?

De grafische voorstelling geeft de spreiding voor elke toelage, de tabel berekent het gemiddelde, de mediaan en de standaardafwijking.

De mediaan is de waarde die het aantal observaties (gemeenten) in een steekproef (vergelijkingsgroep) in twee even grote groepen verdeelt: de ene helft van de steekproef heeft een waarde kleiner dan de mediaan, de andere helft groter.

In tegenstelling tot het (rekenkundig) gemiddelde wordt de waarde van de mediaan niet beïnvloed door extreem lage of extreem hoge waarden.

De standaardafwijking meet de spreiding van de steekproef rond de mediaan.

Hoe kleiner de standaardafwijking, hoe groter de concentratie van waarden rond de mediaan.

Bij een zgn. normaalverdeling vindt men 68,3% van de steekproef binnen een perimeter van (mediaan - standaardafwijking; mediaan + standaardafwijking)

en 95,4% van de steekproef binnen een bereik van

(mediaan - 2x de standaardafwijking; mediaan + 2x de standaardafwijking).

	Gemiddelde	Mediaan		Standaardafwijking	
	EUR / inw.	EUR / inw.	% ontv.	EUR / inw.	% ontv.
Toelage politiezone					
LUBBEEK	97		7,4%		
Cluster (E)	105	100	7,9%	16	1,6%
Provincie (E)	127	112	8,6%	34	2,1%
Gewest (E)	125	100	7,8%	46	2,1%
Toelage hulpverleningszone					
LUBBEEK	35		2,7%		
Cluster (E)	37	35	2,8%	10	0,8%
Provincie (E)	44	40	3,1%	11	0,6%
Gewest (E)	43	37	2,9%	14	0,8%



€/inw

(*) zonder interne facturering

LUBBEEK

	Rekeningen					Budget	Evolutie
	2016	2017	2018	2019	2020	2021	2016-2020
Totale ontvangsten exploitatierekening (*)	1.827	1.782	1.720	1.836	1.754	1.741	-1,0%
Ontvangsten uit de werking (*)	144	143	142	135	103	152	-8,0%
Fiscale ontvangsten	899	826	767	895	904	851	0,1%
APB	510	468	400	524	513	469	0,1%
OV	242	249	256	263	267	261	2,5%
Andere aanvullende belastingen	17	17	17	17	16	19	-1,6%
Lokale belastingen	130	92	94	90	108	102	-4,4%
Werkingsubsidies	744	773	775	749	685	685	-2,1%
Gemeentefonds	150	154	159	166	194	200	6,7%
Andere algemene werkingsubsidies	209	218	194	182	62	56	-26,2%
Specifieke werkingsubsidies	386	401	422	401	429	429	2,7%
Recuperatie individuele hulpverlening	5	5	6	5	3	3	-9,6%
Andere operationele ontvangsten	7	9	7	15	13	6	17,2%
Financiële ontvangsten	29	26	22	36	46	45	12,3%
Gecorrigeerde ontvangsten	1.565	1.517	1.452	1.566	1.485	1.470	-1,3%

Cluster (E)

	Rekeningen					Budget	Evolutie
	2016	2017	2018	2019	2020	2021	2016-2020
Totale ontvangsten exploitatierekening (*)	1.497	1.509	1.498	1.551	1.557	1.535	1,0%
Ontvangsten uit de werking (*)	131	135	134	136	124	144	-1,4%
Fiscale ontvangsten	782	763	752	834	839	814	1,8%
APB	402	384	373	441	433	408	1,9%
OV	306	309	312	322	339	335	2,5%
Andere aanvullende belastingen	18	18	18	18	17	19	-0,7%
Lokale belastingen	55	52	49	52	50	53	-2,8%
Werkingsubsidies	506	510	518	500	514	491	0,4%
Gemeentefonds	133	136	139	152	175	175	7,2%
Andere algemene werkingsubsidies	134	137	148	115	62	57	-17,5%
Specifieke werkingsubsidies	239	237	230	233	277	260	3,7%
Recuperatie individuele hulpverlening	10	10	12	11	11	11	2,3%
Andere operationele ontvangsten	24	27	28	24	25	22	1,1%
Financiële ontvangsten	44	65	55	46	44	52	0,0%
Gecorrigeerde ontvangsten	1.376	1.385	1.372	1.423	1.416	1.395	0,7%

Provincie (E)

	Rekeningen					Budget	Evolutie
	2016	2017	2018	2019	2020	2021	2016-2020
Totale ontvangsten exploitatierekening (*)	1.852	1.864	1.823	1.889	1.814	1.796	-0,5%
Ontvangsten uit de werking (*)	247	223	221	208	190	217	-6,4%
Fiscale ontvangsten	828	831	811	889	874	862	1,4%
APB	379	370	345	407	397	372	1,2%
OV	338	343	352	360	370	369	2,3%
Andere aanvullende belastingen	19	20	21	21	20	21	0,4%
Lokale belastingen	91	97	93	101	87	100	-1,1%
Werkingsubsidies	692	707	702	710	669	643	-0,9%
Gemeentefonds	212	223	230	239	277	283	7,0%
Andere algemene werkingsubsidies	189	202	191	186	71	65	-21,8%
Specifieke werkingsubsidies	291	282	281	285	321	296	2,4%
Recuperatie individuele hulpverlening	8	7	8	8	8	8	0,9%
Andere operationele ontvangsten	31	49	35	29	28	23	-2,3%
Financiële ontvangsten	45	47	46	46	45	43	-0,2%
Gecorrigeerde ontvangsten	1.730	1.741	1.692	1.760	1.683	1.675	-0,7%

Gewest (E)

	Rekeningen					Budget	Evolutie
	2016	2017	2018	2019	2020	2021	2016-2020
Totale ontvangsten exploitatierekening (*)	1.904	1.912	1.884	1.910	1.857	1.843	-0,6%
Ontvangsten uit de werking (*)	292	290	270	250	225	247	-6,3%
Fiscale ontvangsten	776	770	770	824	819	810	1,4%
APB	318	311	299	342	331	312	1,0%
OV	335	336	349	358	370	365	2,5%
Andere aanvullende belastingen	17	18	18	18	18	18	0,5%
Lokale belastingen	105	106	104	105	101	114	-0,8%
Werkingsubsidies	730	741	738	732	710	687	-0,7%
Gemeentefonds	256	263	271	283	327	332	6,3%
Andere algemene werkingsubsidies	200	219	218	200	85	82	-19,2%
Specifieke werkingsubsidies	274	260	250	249	298	273	2,1%
Recuperatie individuele hulpverlening	13	13	13	12	11	12	-3,8%
Andere operationele ontvangsten	36	35	36	36	33	33	-1,7%
Financiële ontvangsten	58	64	57	55	58	53	0,1%
Gecorrigeerde ontvangsten	1.802	1.808	1.777	1.801	1.744	1.733	-0,8%

Economische verdeling van de exploitatie-ontvangsten (in % van de gecorrigeerde ontvangsten - Rekening 2020) (zonder loontoelagen onderwijzend personeel)

LUBBEEK

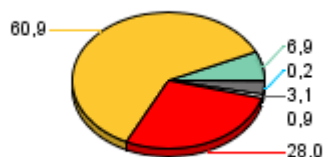

Cluster (E)



Provincie (E)

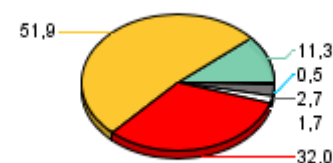

Gewest (E)



Financiële ontvangsten
 Andere operationele ontvangsten
 Werkingsubsidies
 Fiscale ontvangsten
 Ontvangsten uit de werking
 Recuperatie individuele hulpverlening



€/inw

LUBBEEK

(*) zonder interne facturering	Rekeningen					Budget	Evolutie
	2016	2017	2018	2019	2020	2021	2016-2020
Totale ontvangsten exploitatierkening (*)	1.510	1.445	1.399	1.541	1.575	1.528	1,1%
Ontvangsten uit de werking (*)	64	63	63	61	39	63	-11,5%
Fiscale ontvangsten	899	826	767	895	904	851	0,1%
APB	510	468	400	524	513	469	0,1%
OV	242	249	256	263	267	261	2,5%
Andere aanvullende belastingen	17	17	17	17	16	19	-1,6%
Lokale belastingen	130	92	94	90	108	102	-4,4%
Werkingsubsidies	514	524	541	536	574	565	2,8%
Gemeentefonds	138	142	146	153	181	186	7,0%
Andere algemene werkingsubsidies	69	70	71	67	56	51	-5,0%
Specifieke werkingsubsidies	307	312	324	316	337	328	2,4%
Andere operationele ontvangsten	4	6	5	13	12	4	30,8%
Financiële ontvangsten	29	26	22	36	46	45	12,4%
Gecorrigeerde ontvangsten	1.248	1.179	1.131	1.271	1.306	1.257	1,1%

Cluster (E)

(*) zonder interne facturering	Rekeningen					Budget	Evolutie
	2016	2017	2018	2019	2020	2021	2016-2020
Totale ontvangsten exploitatierkening (*)	1.252	1.262	1.248	1.322	1.364	1.343	2,2%
Ontvangsten uit de werking (*)	75	78	76	77	71	84	-1,3%
Fiscale ontvangsten	782	763	752	834	839	814	1,8%
APB	402	384	373	441	433	408	1,9%
OV	306	309	312	322	339	335	2,5%
Andere aanvullende belastingen	18	18	18	18	17	19	-0,7%
Lokale belastingen	55	52	49	52	50	53	-2,8%
Werkingsubsidies	335	337	345	347	396	378	4,3%
Gemeentefonds	111	114	116	129	153	152	8,3%
Andere algemene werkingsubsidies	55	59	65	57	53	46	-1,1%
Specifieke werkingsubsidies	169	165	163	162	191	180	3,1%
Andere operationele ontvangsten	16	20	20	18	14	15	-4,1%
Financiële ontvangsten	44	64	55	46	44	52	-0,1%
Gecorrigeerde ontvangsten	1.132	1.137	1.122	1.194	1.223	1.204	2,0%

Provincie (E)

(*) zonder interne facturering	Rekeningen					Budget	Evolutie
	2016	2017	2018	2019	2020	2021	2016-2020
Totale ontvangsten exploitatierkening (*)	1.437	1.452	1.431	1.521	1.529	1.515	1,6%
Ontvangsten uit de werking (*)	101	95	94	91	76	96	-6,8%
Fiscale ontvangsten	828	831	811	889	874	862	1,4%
APB	379	370	345	407	397	372	1,2%
OV	338	343	352	360	370	369	2,3%
Andere aanvullende belastingen	19	20	21	21	20	21	0,4%
Lokale belastingen	91	97	93	101	87	100	-1,1%
Werkingsubsidies	443	453	461	478	516	501	3,9%
Gemeentefonds	195	206	212	221	263	268	7,7%
Andere algemene werkingsubsidies	52	66	70	66	54	48	1,3%
Specifieke werkingsubsidies	196	181	180	190	199	185	0,3%
Andere operationele ontvangsten	20	26	19	18	18	14	-3,0%
Financiële ontvangsten	45	46	45	45	45	43	-0,1%
Gecorrigeerde ontvangsten	1.315	1.328	1.300	1.393	1.398	1.394	1,5%

Gewest (E)

(*) zonder interne facturering	Rekeningen					Budget	Evolutie
	2016	2017	2018	2019	2020	2021	2016-2020
Totale ontvangsten exploitatierkening (*)	1.431	1.434	1.438	1.500	1.534	1.524	1,8%
Ontvangsten uit de werking (*)	105	105	106	105	91	108	-3,6%
Fiscale ontvangsten	776	770	770	824	819	810	1,4%
APB	318	311	299	342	331	312	1,0%
OV	335	336	349	358	370	365	2,5%
Andere aanvullende belastingen	17	18	18	18	18	18	0,5%
Lokale belastingen	105	106	104	105	101	114	-0,8%
Werkingsubsidies	469	475	485	497	546	534	3,9%
Gemeentefonds	238	244	252	263	309	314	6,8%
Andere algemene werkingsubsidies	60	78	84	82	67	63	2,5%
Specifieke werkingsubsidies	171	153	149	152	170	157	-0,2%
Andere operationele ontvangsten	24	20	20	20	19	20	-4,7%
Financiële ontvangsten	57	63	56	55	58	53	0,3%
Gecorrigeerde ontvangsten	1.329	1.330	1.331	1.392	1.420	1.415	1,7%

Economische verdeling van de exploitatie-ontvangsten (in % van de gecorrigeerde ontvangsten - Rekening 2020) (zonder loontoelagen onderwijzend personeel)

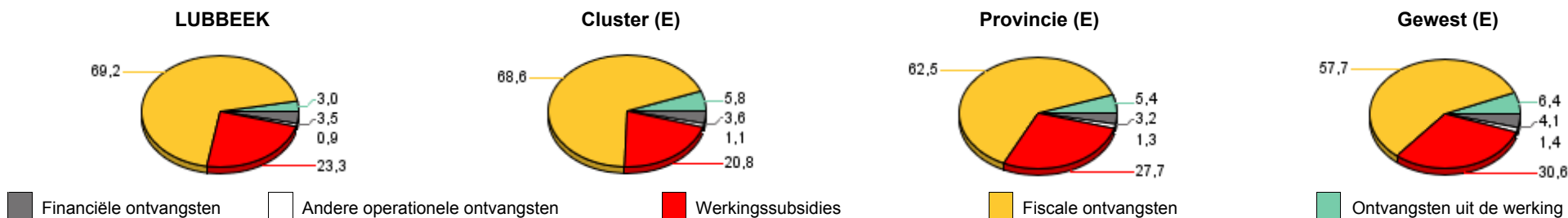



€/inw

(*) zonder interne facturering

	LUBBEEK						Evolutie 2016-2020
	Rekeningen					Budget	
	2016	2017	2018	2019	2020	2021	
Totale ontvangsten exploitatierkening (*)	317	337	321	295	178	213	-13,4%
Ontvangsten uit de werking (*)	79	80	79	75	64	88	-5,4%
Werkingsubsidies	230	249	234	214	110	120	-16,8%
Gemeentefonds	12	12	13	13	14	14	3,2%
Overige werkingssubsidies	139	148	123	115	5	5	-55,7%
Specifieke werkingssubsidies	79	89	98	85	91	101	3,7%
Recuperatie individuele hulpverlening	5	5	6	5	3	3	-9,6%
Andere operationele ontvangsten	3	3	2	2	1	2	-16,0%
Financiële ontvangsten	0	0	0	0	0	0	-50,3%
Gecorrigeerde ontvangsten	317	337	321	295	178	213	-13,4%

	Cluster (E)						Evolutie 2016-2020
	Rekeningen					Budget	
	2016	2017	2018	2019	2020	2021	
Totale ontvangsten exploitatierkening (*)	244	247	250	229	193	192	-5,8%
Ontvangsten uit de werking (*)	56	57	58	59	53	60	-1,5%
Werkingsubsidies	171	172	173	153	118	114	-8,8%
Gemeentefonds	22	22	23	23	23	23	1,2%
Overige werkingssubsidies	79	78	83	58	9	11	-41,3%
Specifieke werkingssubsidies	70	72	67	71	86	79	5,2%
Recuperatie individuele hulpverlening	10	10	12	11	11	11	2,3%
Andere operationele ontvangsten	7	8	8	5	11	7	10,8%
Financiële ontvangsten	0	1	0	0	0	0	18,9%
Gecorrigeerde ontvangsten	244	247	250	229	192	192	-5,8%

	Provincie (E)						Evolutie 2016-2020
	Rekeningen					Budget	
	2016	2017	2018	2019	2020	2021	
Totale ontvangsten exploitatierkening (*)	415	413	392	368	286	281	-8,9%
Ontvangsten uit de werking (*)	147	128	127	117	114	121	-6,1%
Werkingsubsidies	249	254	241	232	153	142	-11,5%
Gemeentefonds	17	18	18	18	14	15	-3,3%
Overige werkingssubsidies	138	136	121	120	17	16	-41,1%
Specifieke werkingssubsidies	95	101	102	95	122	111	6,3%
Recuperatie individuele hulpverlening	8	7	8	8	8	8	0,9%
Andere operationele ontvangsten	11	23	16	11	11	9	-1,1%
Financiële ontvangsten	0	0	0	0	0	0	-9,2%
Gecorrigeerde ontvangsten	415	413	392	368	286	281	-8,9%

	Gewest (E)						Evolutie 2016-2020
	Rekeningen					Budget	
	2016	2017	2018	2019	2020	2021	
Totale ontvangsten exploitatierkening (*)	474	479	447	410	324	319	-9,1%
Ontvangsten uit de werking (*)	187	184	164	146	134	140	-8,0%
Werkingsubsidies	261	266	253	235	164	153	-10,9%
Gemeentefonds	18	19	19	19	18	18	-0,5%
Overige werkingssubsidies	140	141	134	119	19	19	-39,5%
Specifieke werkingssubsidies	103	106	100	97	128	116	5,6%
Recuperatie individuele hulpverlening	13	13	13	12	11	12	-3,8%
Andere operationele ontvangsten	12	15	16	16	14	13	3,3%
Financiële ontvangsten	1	0	1	0	0	1	-13,9%
Gecorrigeerde ontvangsten	473	479	446	410	323	318	-9,1%

Economische verdeling van de exploitatie-ontvangsten (in % van de gecorrigeerde ontvangsten - Rekening 2020)

LUBBEEK



Cluster (E)



Provincie (E)

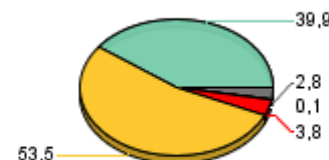

Gewest (E)

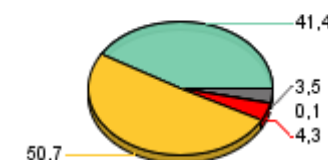

Recuperatie individuele hulpverlening
 Financiële ontvangsten
 Andere operationele ontvangsten
 Ontvangsten uit de werking
 Werkingsubsidies



Ontvangsten gemeentefonds

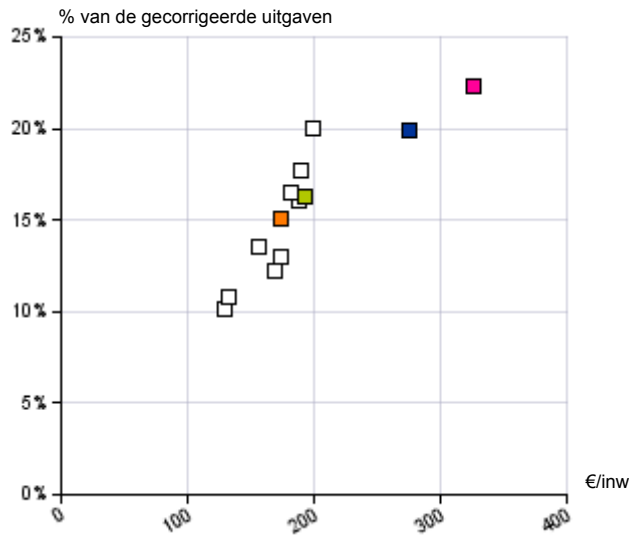

Ontvangsten aanvullende personenbelasting

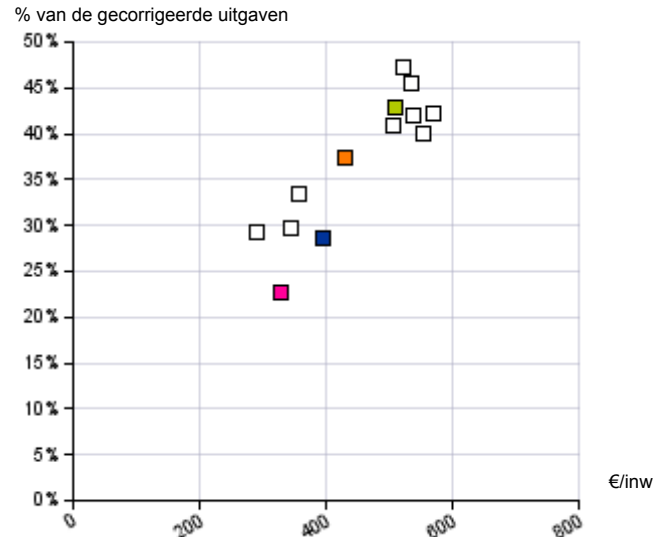

Recuperaties



Ontvangsten onroerende voorheffing

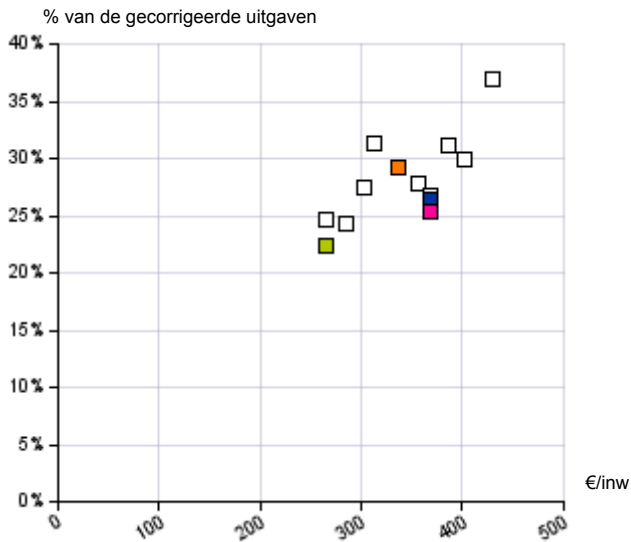

Ontvangsten lokale belastingen

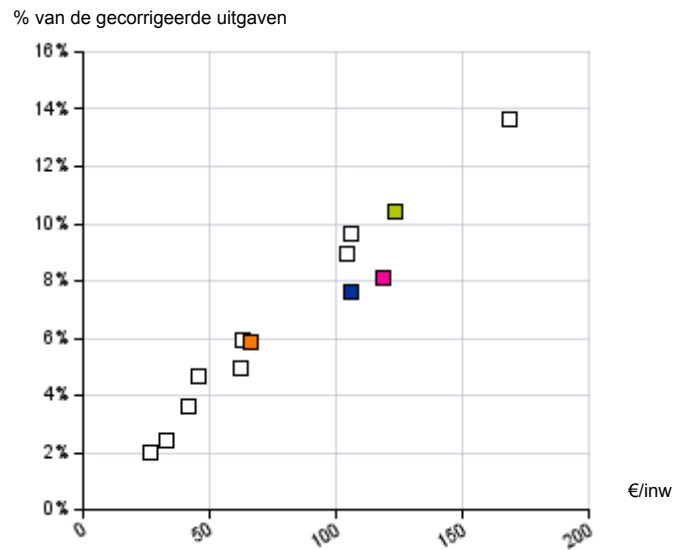

Financiële ontvangsten

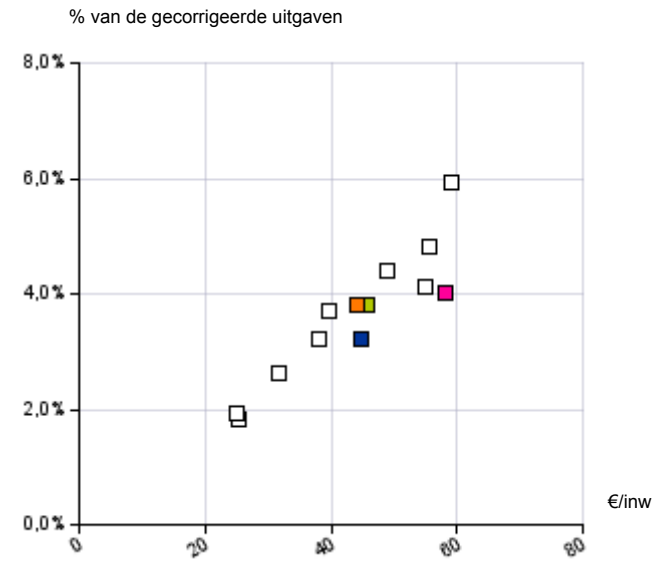

LUBBEEK

Cluster (E)

Provincie (E)

Gewest (E)



Ontvangsten gemeentefonds

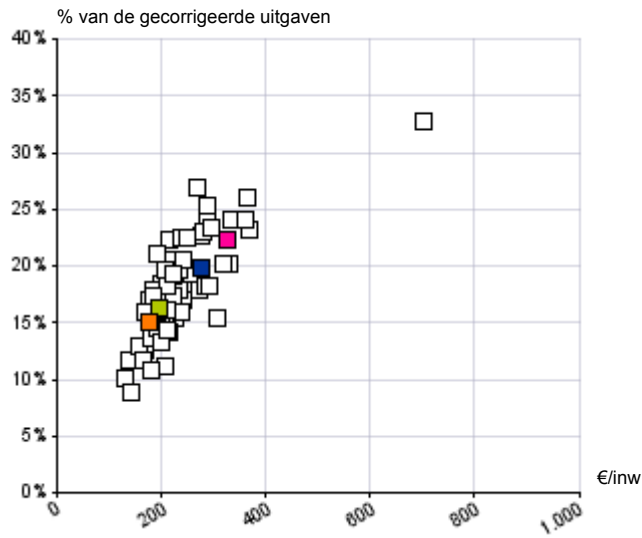

Ontvangsten aanvullende personenbelasting

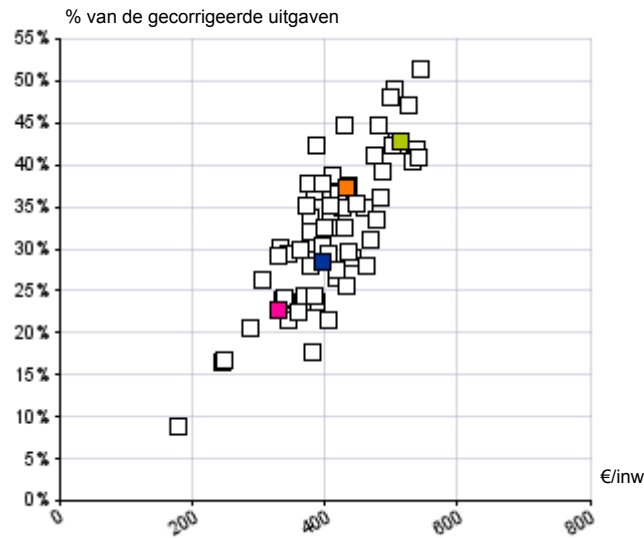

Recuperaties

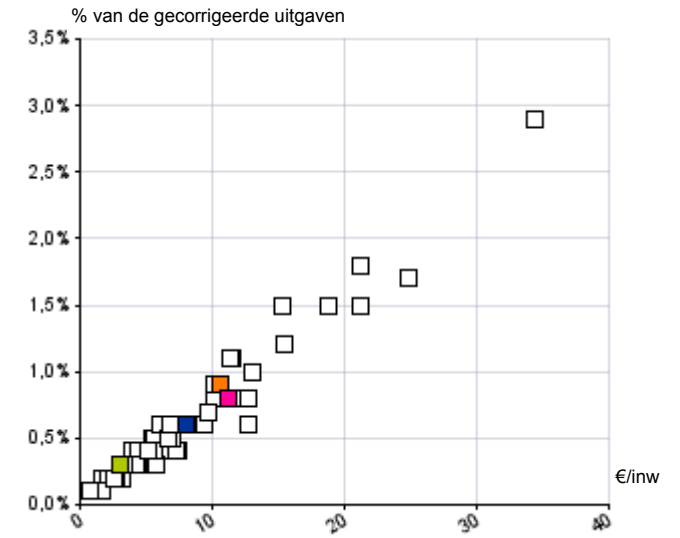

Ontvangsten onroerende voorheffing

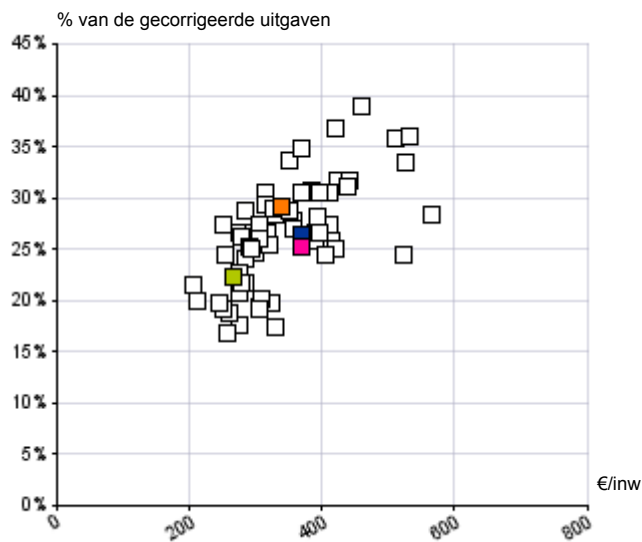

Ontvangsten lokale belastingen

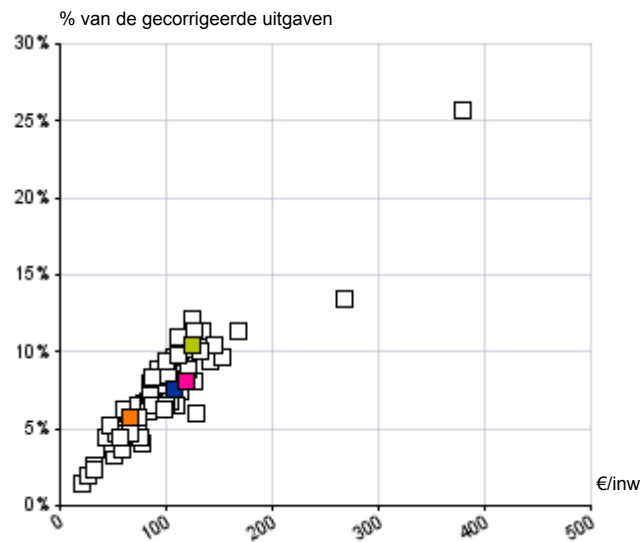

Financiële ontvangsten

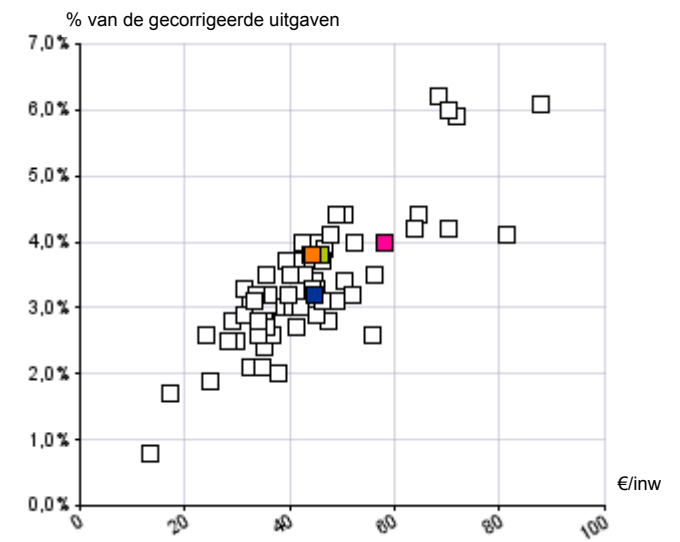

LUBBEEK

Cluster (E)

Provincie (E)

Gewest (E)

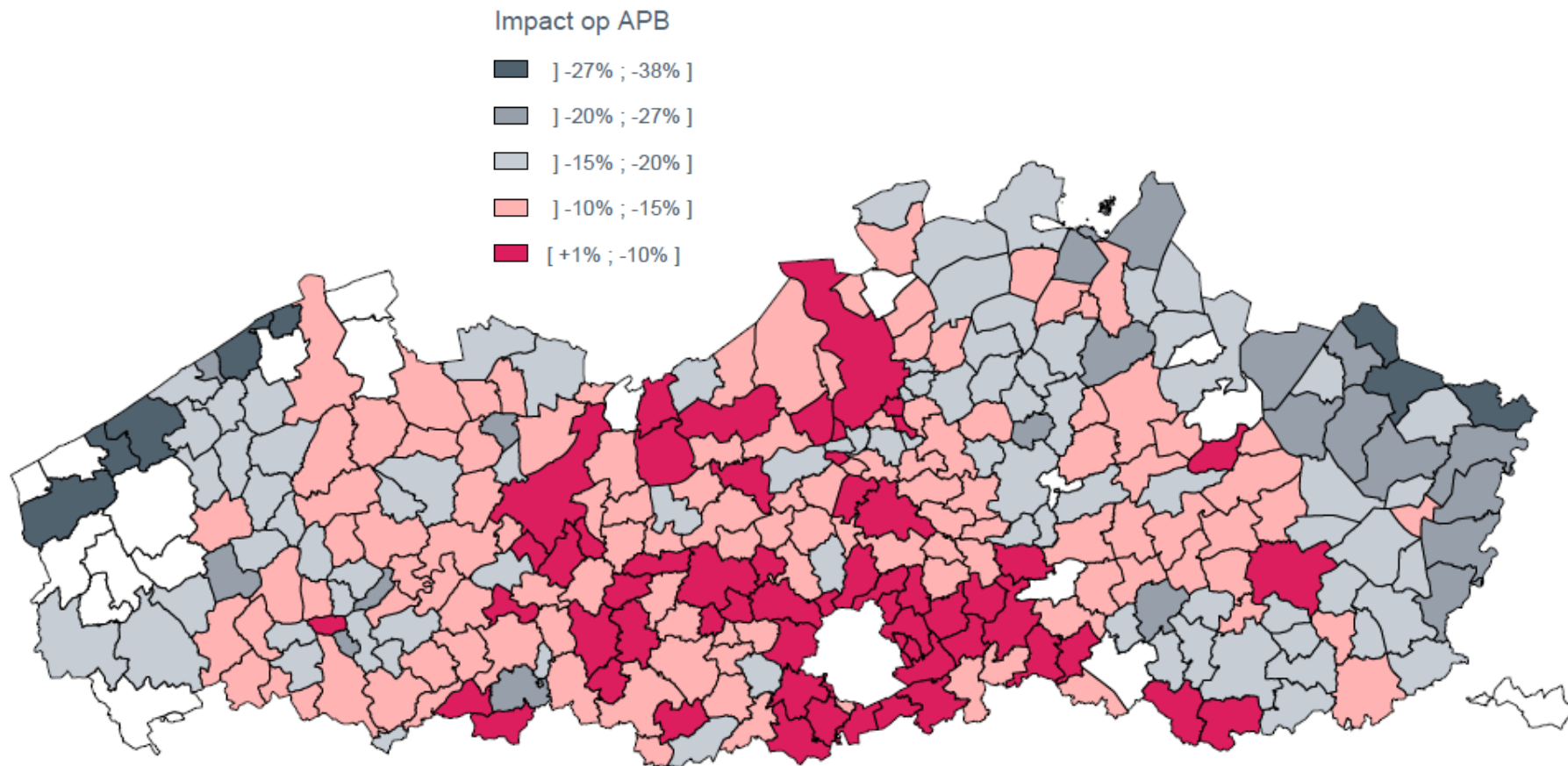

* Wit = outliers : geen berekening mogelijk



Kaart 2 :

Gradatie van de impact die de vergrijzing heeft op de APB tegen 2030
rekening houdend met gewicht van de APB in de gemeente-ontvangsten

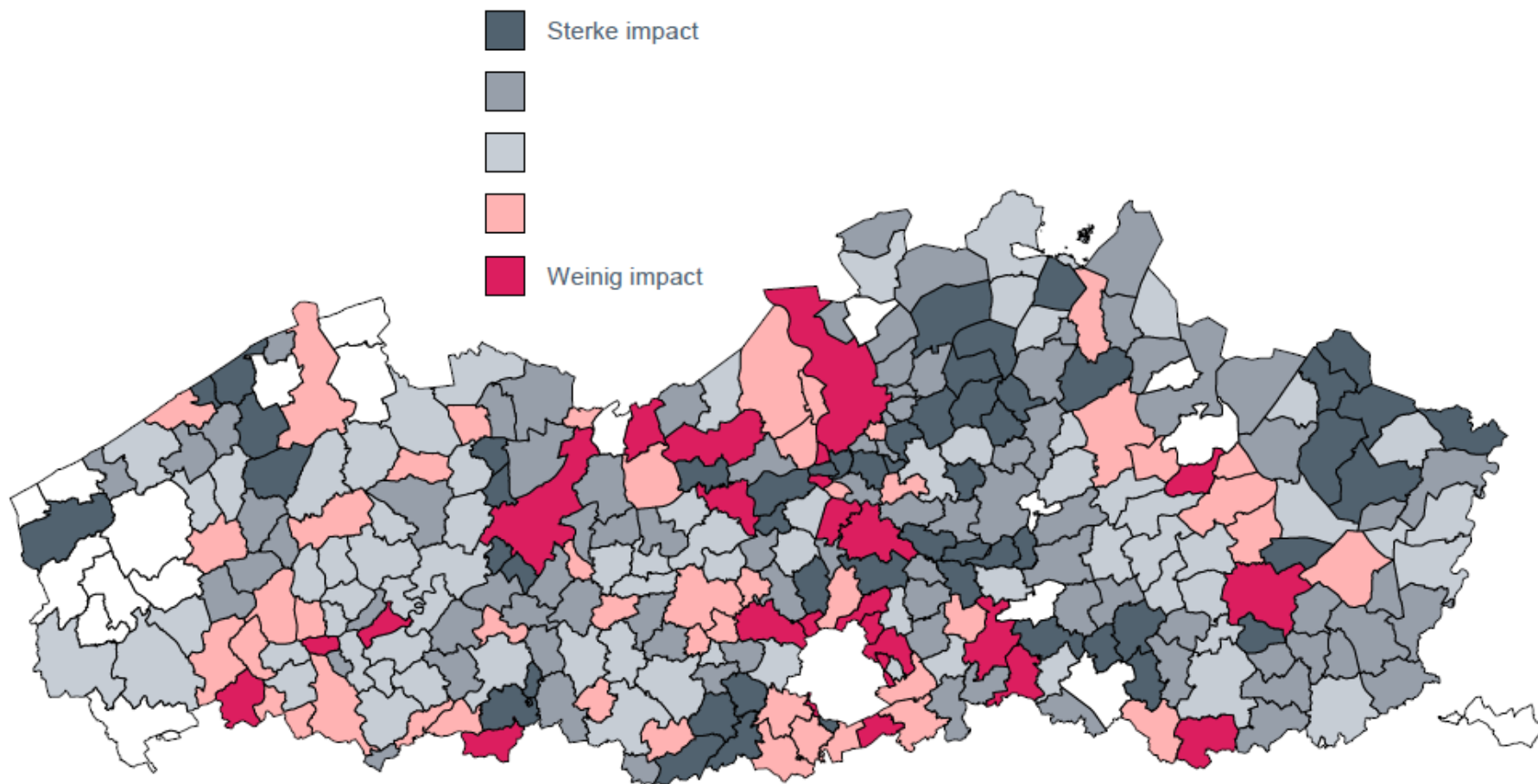

* Wit = outliers : geen berekening mogelijk



Evolutie van de vergrijzing gemeten door ratio 60+/45-54 jaar

LUBBEEK

2015
2016
2017
2018
2019
2020
2021
2022
2023
2024
2025
2026
2027
2028
2029
2030

45-54 jaar	60 +	Vergrijzingsratio	Evolutie
2.187	3.942	180,2%	
2.178	4.021	184,6%	2,4%
2.124	4.107	193,4%	4,7%
2.080	4.229	203,3%	5,1%
2.044	4.324	211,5%	4,0%
1.972	4.427	224,5%	6,1%
1.896	4.512	238,0%	6,0%
1.847	4.587	248,3%	4,4%
1.817	4.681	257,6%	3,7%
1.792	4.749	265,0%	2,9%
1.797	4.859	270,4%	2,0%
1.763	4.938	280,1%	3,6%
1.743	5.023	288,2%	2,9%
1.735	5.089	293,3%	1,8%
1.720	5.150	299,4%	2,1%
1.689	5.163	305,7%	2,1%

Impact van de vergrijzing op de aanvullende personenbelasting (APB)

LUBBEEK **VLAANDEREN**

Verhouding 60+/45-54 in 2015
Verhouding 60+/45-54 in 2030

Impact van de vergrijzing op de APB tegen 2030

Huidige gewicht van de APB in de ontvangsten 2020
Gewogen impact

Gradatie op een schaal van 1 (sterke impact) tot 5 (weinig)

180,2%	171,7%
305,7%	250,9%
-12,5%	-14,2%
34,5%	19,0%
1	

Evolutie van de vergrijzingratio 60+/45-54

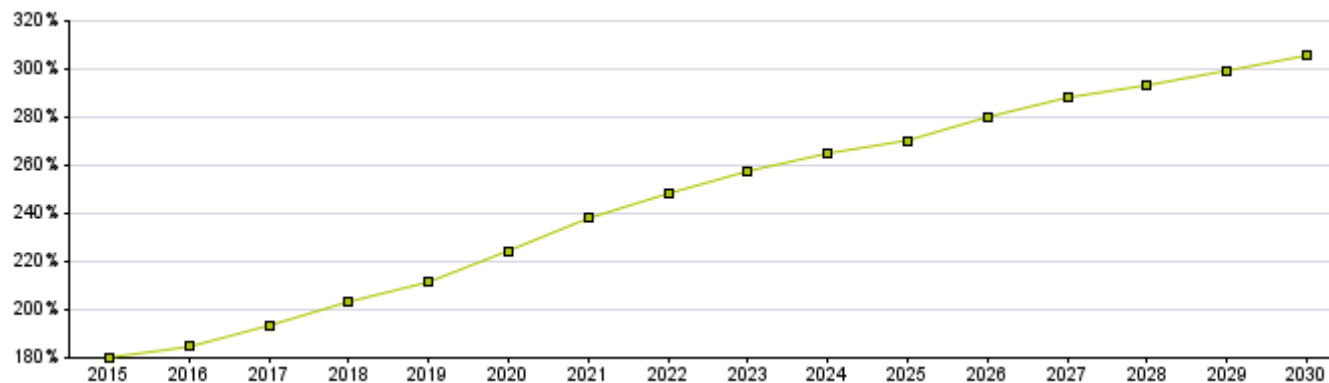



	LUBBEEK			Cluster (E)			Provincie (E)			Gewest (E)		
	Rekeningen		Evolutie	Rekeningen		Evolutie	Rekeningen		Evolutie	Rekeningen		Evolutie
	2016	2020	2016-2020	2016	2020	2016-2020	2016	2020	2016-2020	2016	2020	2016-2020
Aanvullende personenbelasting												
Aanslagvoet	7,50%	7,50%	0,0%	6,34%	6,31%	-0,1%	7,32%	7,21%	-0,4%	7,38%	7,28%	-0,3%
Waarde 1% APB	966.684	995.369	0,7%	940.764	1.034.600	2,4%	896.097	982.211	2,3%	826.782	890.634	1,9%
Waarde 1% APB / inwoner	68	68	0,1%	65	70	2,0%	52	56	1,5%	44	47	1,3%
Ontvangsten APB / inwoner	510	513	0,1%	402	433	1,9%	379	397	1,2%	318	331	1,0%
Ontvangsten APB / gecorr. uitgaven	52,7%	54,7%	1,0%	44,2%	47,0%	1,5%	35,5%	38,2%	1,9%	29,3%	31,2%	1,6%
Opcentiemen Onroerende Voorheffing												
Aanslagvoet	614	614	0,0%	625	632	0,3%	778	797	0,6%	907	926	0,5%
Waarde van 100 opc	560.041	633.239	3,1%	725.943	807.021	2,7%	752.615	828.610	2,4%	708.214	782.383	2,5%
Waarde van 100 opc / inwoner	39	44	2,5%	50	55	2,5%	45	49	1,7%	39	42	1,9%
Ontvangsten OV / inwoner	242	267	2,5%	306	339	2,5%	338	370	2,3%	335	370	2,5%
Ontvangsten OV / gecorr. uitgaven	25,0%	28,5%	3,3%	33,6%	36,7%	2,2%	31,7%	35,6%	3,0%	30,8%	34,8%	3,1%
Andere belastingen per inwoner	147	124	-4,1%	73	67	-2,3%	111	107	-0,8%	122	119	-0,6%
Relatieve evolutie belastingen												
Totale fiscale ontvangsten	899	904	0,1%	782	839	1,8%	828	874	1,4%	776	819	1,4%
Totale gecorrigeerde ontvangsten	1.248	1.306	1,1%	1.132	1.223	2,0%	1.315	1.398	1,5%	1.329	1.420	1,7%
Fiscale druk												
Gecentraliseerde belastingen	88	87	-0,3%	76	75	-0,1%	90	90	0,0%	97	97	0,0%
Andere belastingen	117	100	-3,9%	59	54	-2,1%	88	86	-0,7%	97	95	-0,4%
Totale fiscale druk	91	88	-0,9%	74	73	-0,2%	90	89	-0,1%	97	96	-0,1%

Spreiding van de aanslagvoeten APB - Vlaanderen (2021)

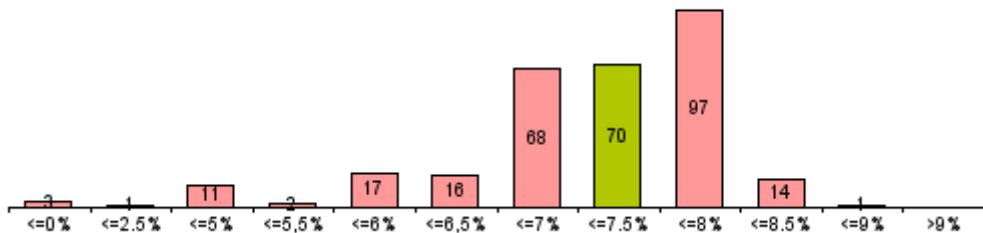

Spreiding van de aanslagvoeten OV - Vlaanderen (2021)

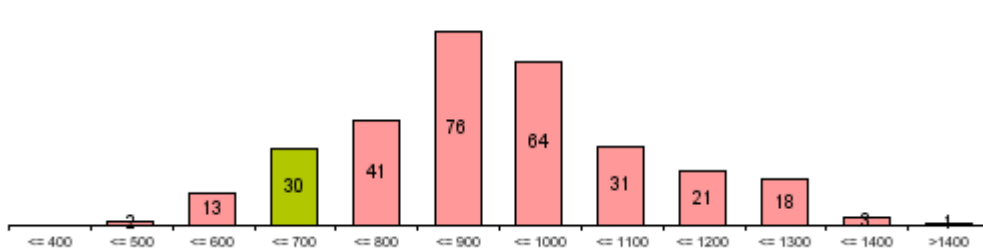

Gemiddelde evolutie van de ontvangsten APB (in % - 2016-2020)

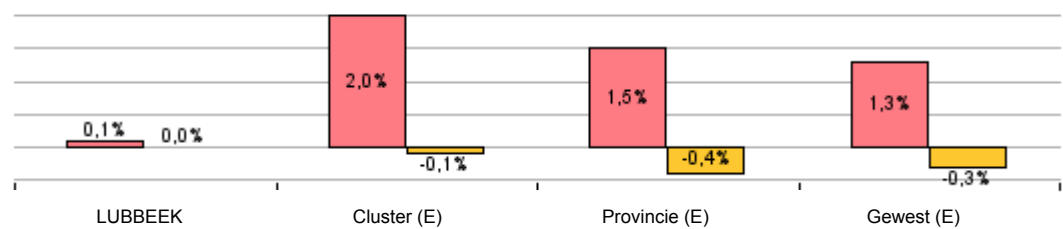

Gemiddelde evolutie van de ontvangsten OV (in % - 2016-2020)

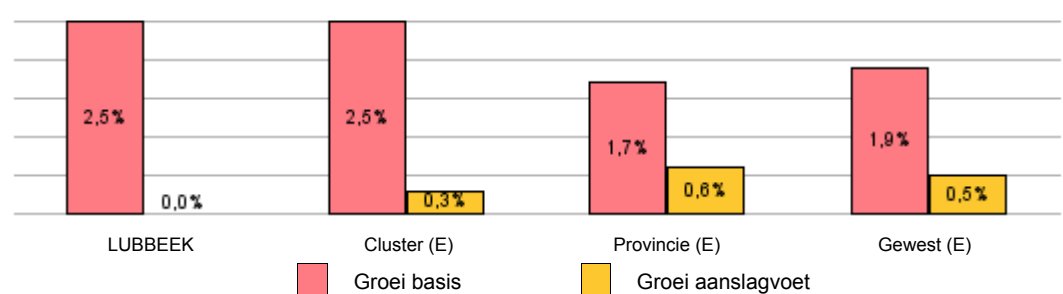



€/inw

LUBBEEK

	Rekeningen					Budget	Evolutie
	2016	2017	2018	2019	2020	2021	2016-2020
Aanvullende belastingen	769,6	734,3	673,2	804,6	796,1	748,5	0,9%
Totale lokale fiscaliteit	129,7	92,2	94,1	90,1	108,3	102,4	-4,4%
Belastingen op prestaties	1,5	1,5	1,8	1,7	1,6	1,6	0,9%
Verhaalbelastingen	0,0	0,0	0,0	0,0	0,0	0,0	
Openbare hygiëne	55,0	40,7	40,9	42,0	49,3	48,5	-2,7%
Huisvuil	55,0	40,7	40,9	42,0	49,3	48,5	-2,7%
Bedrijfsbelastingen	13,8	6,0	11,0	5,1	9,0	6,4	-10,2%
Drijfkracht	0,0	0,0	0,0	0,0	0,0	0,0	
Verblijfsbelasting	0,0	0,0	0,0	0,0	0,0	0,0	
Verspreiding reclamgedrukwerk	11,3	3,9	9,0	3,7	7,0	4,4	-11,2%
Vertoningen en gemakkelijheden	0,0	0,0	0,0	0,0	0,0	0,0	
Gebruik van het openbaar domein	9,9	9,8	9,7	9,6	13,5	13,3	8,1%
Masten en pylonen	9,9	9,8	9,7	9,6	13,5	13,3	8,1%
Parkeerbelasting	0,0	0,0	0,0	0,0	0,0	0,0	
Belastingen op patrimonium	49,2	34,2	30,7	31,7	35,0	32,6	-8,2%
Leegstaand en verkrotting	3,0	2,1	2,8	0,0	4,9	2,4	13,1%
Tweede verblijven	3,0	3,0	2,8	3,0	2,9	3,0	-1,1%
Diverse belastingen	0,0	0,0	0,0	0,0	0,0	0,0	
Boetes	0,3	0,0	0,0	0,0	0,1	0,0	-33,2%

Cluster (E)

	Rekeningen					Budget	Evolutie
	2016	2017	2018	2019	2020	2021	
	726,3	710,7	703,3	781,8	789,4	761,7	2,1%
	55,5	52,0	49,2	51,7	49,5	52,7	-2,8%
	6,2	7,0	5,7	6,5	3,6	4,8	-12,6%
	4,1	4,7	4,3	5,0	4,1	4,7	-0,1%
	18,0	14,0	13,7	13,1	15,6	14,8	-3,5%
	17,1	13,1	12,7	12,2	14,8	14,0	-3,6%
	11,7	11,9	12,0	11,4	8,8	11,5	-6,9%
	0,0	0,0	0,0	0,0	0,0	0,0	
	0,0	0,0	0,0	0,0	0,0	0,3	
	6,5	6,6	7,6	7,1	5,9	7,6	-2,3%
	0,0	0,0	0,0	0,0	0,0	0,0	
	1,3	1,3	0,9	0,8	0,7	1,3	-13,4%
	0,0	0,0	0,0	0,0	0,1	0,2	
	0,2	0,3	0,1	0,0	0,0	0,2	-34,1%
	13,5	11,6	11,4	13,5	15,4	14,3	3,3%
	1,9	1,6	1,9	3,6	3,6	3,5	16,8%
	4,7	4,6	4,1	4,3	4,6	4,4	-0,5%
	0,0	0,0	0,0	0,0	0,0	0,0	43,8%
	0,6	1,4	1,2	1,4	1,2	1,4	19,1%

Provincie (E)

	Rekeningen					Budget	Evolutie
	2016	2017	2018	2019	2020	2021	
Aanvullende belastingen	736,6	733,9	718,1	788,2	786,9	761,2	1,7%
Totale lokale fiscaliteit	91,4	97,4	92,9	100,6	87,4	100,5	-1,1%
Belastingen op prestaties	9,2	9,3	9,0	7,5	8,5	9,6	-2,1%
Verhaalbelastingen	0,0	0,1	0,1	0,2	0,1	0,7	40,4%
Openbare hygiëne	29,6	29,5	28,7	29,0	30,4	29,5	0,7%
Huisvuil	27,4	27,1	26,3	26,7	27,6	27,0	0,2%
Bedrijfsbelastingen	27,3	26,1	24,0	26,6	18,4	24,1	-9,3%
Drijfkracht	5,8	4,2	4,1	4,5	3,7	3,9	-10,6%
Verblijfsbelasting	4,0	4,4	3,8	4,7	1,6	2,4	-20,7%
Verspreiding reclamgedrukwerk	9,3	8,8	8,7	8,9	6,3	9,1	-9,2%
Vertoningen en gemakkelijheden	0,2	0,2	0,0	0,2	0,1	0,2	-15,9%
Gebruik van het openbaar domein	10,8	12,9	12,3	13,3	10,3	10,7	-1,2%
Masten en pylonen	0,4	1,2	1,1	1,2	2,2	2,2	54,7%
Parkeerbelasting	6,3	7,4	6,9	7,5	5,0	4,3	-5,6%
Belastingen op patrimonium	11,0	14,2	11,9	17,2	13,6	14,2	5,4%
Leegstaand en verkrotting	2,9	2,4	3,2	4,5	4,8	4,5	13,2%
Tweede verblijven	2,1	6,8	3,2	7,5	4,4	4,4	19,8%
Diverse belastingen	2,4	2,5	1,9	1,9	1,9	1,4	-5,0%
Boetes	0,9	2,6	5,0	4,5	4,1	10,1	47,3%

Gewest (E)

	Rekeningen					Budget	Evolutie
	2016	2017	2018	2019	2020	2021	
	671,0	664,1	665,6	718,7	718,1	695,5	1,7%
	104,5	105,8	104,4	105,4	101,4	114,2	-0,8%
	7,3	6,9	6,6	5,4	4,6	5,9	-11,0%
	0,3	0,3	0,3	0,3	0,2	0,3	-10,4%
	28,0	27,4	27,6	27,7	28,9	28,6	0,8%
	25,7	25,1	25,2	25,4	25,2	24,8	-0,5%
	27,6	27,0	26,6	27,1	24,4	30,6	-3,0%
	8,5	8,7	8,9	9,4	8,9	8,6	1,3%
	2,0	2,0	2,1	2,3	1,4	2,6	-8,2%
	6,4	6,1	5,8	5,4	4,5	6,7	-8,4%
	0,3	0,6	0,5	0,6	0,2	0,3	-8,4%
	8,8	9,2	8,9	9,0	7,5	9,1	-3,8%
	0,5	0,8	0,8	0,8	1,8	2,4	36,2%
	3,9	3,9	3,6	3,7	2,2	2,4	-13,3%
	21,9	23,9	22,9	24,3	24,9	25,4	3,2%
	3,5	3,8	4,1	4,5	4,9	5,0	9,3%
	13,9	15,2	14,5	15,6	16,1	16,3	3,8%
	8,5	8,4	8,2	7,9	8,0	8,1	-1,3%
	1,8	2,1	2,8	3,0	2,7	5,8	9,7%



€/inw

(*) zonder interne facturering

	LUBBEEK						Evolutie 2016-2020
	Rekeningen					Budget	
	2016	2017	2018	2019	2020	2021	
Exploitatiesaldo	312	200	120	263	287	101	-2,1%
Uitgaven (*)	1.515	1.582	1.600	1.573	1.467	1.640	-0,8%
Ontvangsten (*)	1.827	1.782	1.720	1.836	1.754	1.741	-1,0%
Investeringsaldo	-280	-87	-182	-149	-92	-587	24,4%
Uitgaven	283	236	241	162	95	662	-23,9%
Ontvangsten	3	148	59	13	3	75	3,0%
Saldo exploitatie en investeringen	32	113	-62	114	195	-486	57,0%
Financieringssaldo	-102	-97	-82	-94	-84	-117	4,8%
Uitgaven	130	124	109	108	105	117	-5,2%
Periodieke aflossingen	130	124	109	108	105	96	-5,2%
Niet-periodieke aflossingen	0	0	0	0	0	0	
Toegestane leningen	0	0	0	0	0	20	
Ontvangsten	27	27	27	13	21	0	-6,9%
Op te nemen leningen en leasing	0	0	0	0	21	0	
Terugvordering van aflossingen	27	27	27	13	0	0	
Budgetair resultaat van het boekjaar	-70	16	-144	20	111	-603	37,6%

	Cluster (E)						Evolutie 2016-2020
	Rekeningen					Budget	
	2016	2017	2018	2019	2020	2021	
Exploitatiesaldo	236	201	173	225	251	76	1,6%
Uitgaven (*)	1.261	1.309	1.325	1.326	1.306	1.459	0,9%
Ontvangsten (*)	1.497	1.509	1.498	1.551	1.557	1.535	1,0%
Investeringsaldo	-102	-213	-139	-209	-192	-320	-17,2%
Uitgaven	127	285	199	241	288	412	22,8%
Ontvangsten	25	72	60	32	96	92	40,3%
Saldo exploitatie en investeringen	134	-13	34	16	60	-244	-18,4%
Financieringssaldo	-110	36	-133	70	-18	108	36,5%
Uitgaven	147	82	99	85	114	92	-6,3%
Periodieke aflossingen	79	78	79	80	85	83	1,6%
Niet-periodieke aflossingen	0	0	0	0	8	0	
Toegestane leningen	68	3	20	5	21	9	-25,5%
Ontvangsten	37	118	-35	154	96	200	26,6%
Op te nemen leningen en leasing	29	108	15	146	86	180	31,6%
Terugvordering van aflossingen	9	9	-49	8	10	20	3,1%
Budgetair resultaat van het boekjaar	24	24	-99	85	42	-136	14,4%

	Provincie (E)						Evolutie 2016-2020
	Rekeningen					Budget	
	2016	2017	2018	2019	2020	2021	
Exploitatiesaldo	278	278	220	273	283	86	0,5%
Uitgaven (*)	1.574	1.586	1.603	1.615	1.531	1.710	-0,7%
Ontvangsten (*)	1.852	1.864	1.823	1.889	1.814	1.796	-0,5%
Investeringsaldo	-124	-150	-154	-237	-246	-427	-18,7%
Uitgaven	238	253	429	311	345	570	9,7%
Ontvangsten	114	103	275	74	99	143	-3,5%
Saldo exploitatie en investeringen	154	128	66	36	38	-341	-29,8%
Financieringssaldo	-76	-86	-83	-33	-49	165	10,5%
Uitgaven	222	155	153	134	123	126	-13,8%
Periodieke aflossingen	123	116	109	111	109	104	-2,8%
Niet-periodieke aflossingen	12	10	4	10	4	2	-23,1%
Toegestane leningen	87	30	40	13	9	20	-43,6%
Ontvangsten	146	70	70	100	72	291	-16,0%
Op te nemen leningen en leasing	132	51	47	85	59	277	-18,2%
Terugvordering van aflossingen	13	18	18	15	14	14	2,0%
Budgetair resultaat van het boekjaar	78	43	-17	3	-12	-176	-221,1%

	Gewest (E)						Evolutie 2016-2020
	Rekeningen					Budget	
	2016	2017	2018	2019	2020	2021	
Exploitatiesaldo	274	257	220	253	278	102	0,4%
Uitgaven (*)	1.630	1.656	1.664	1.657	1.579	1.741	-0,8%
Ontvangsten (*)	1.904	1.912	1.884	1.910	1.857	1.843	-0,6%
Investeringsaldo	-153	-203	-235	-238	-230	-403	-10,8%
Uitgaven	263	309	373	341	339	582	6,6%
Ontvangsten	110	106	138	103	109	179	-0,2%
Saldo exploitatie en investeringen	121	54	-15	15	48	-300	-20,7%
Financieringssaldo	-65	-45	-47	-6	-13	140	32,5%
Uitgaven	179	149	155	148	129	136	-7,9%
Periodieke aflossingen	113	111	105	106	109	108	-1,0%
Niet-periodieke aflossingen	15	10	9	9	3	1	-32,7%
Toegestane leningen	50	30	38	33	17	27	-23,7%
Ontvangsten	112	107	104	143	115	276	0,7%
Op te nemen leningen en leasing	95	92	87	123	100	261	1,4%
Terugvordering van aflossingen	16	14	16	20	15	15	-1,6%
Budgetair resultaat van het boekjaar	56	9	-62	10	34	-161	-11,6%

€/inw

Evolutie van de exploitatierekening

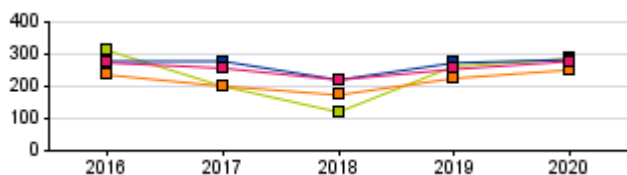

LUBBEEK

Cluster (E)

€/inw

Evolutive van de investeringsrekening

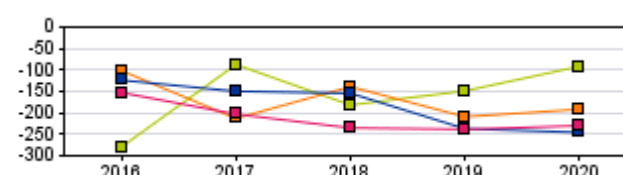

Provincie (E)

Gewest (E)



€/inw

	LUBBEEK							Cluster (E)						
	Rekeningen					Budget	Evolutie	Rekeningen					Budget	Evolutie
	2016	2017	2018	2019	2020	2021	2016-2020	2016	2017	2018	2019	2020	2021	2016-2020
Beschikbaar budgettair resultaat	1.001	1.012	859	870	981	213	-0,5%	425	447	348	436	493	176	3,8%
Budgettair resultaat van het boekjaar	-70	16	-144	20	111	-603	37,6%	24	24	-99	85	42	-136	14,4%
Gecumuleerd resultaat vorig boekjaar	1.071	996	1.003	850	870	816	-5,1%	400	423	447	346	429	290	1,7%
Gecumuleerd budgettair resultaat	1.001	1.012	859	870	981	213	-0,5%	425	447	348	432	471	153	2,6%
Onbeschikbare gelden	0	0	0	0	0	0		0	0	0	4	22	22	
Autofinancieringsmarge	210	103	38	169	182	5	-3,4%	165	131	106	153	175	3	1,5%
Exploitatiesaldo	312	200	120	263	287	101	-2,1%	236	201	173	225	251	76	1,6%
Netto-periodieke aflossingen	102	97	82	94	105	96	0,6%	71	70	67	72	76	73	1,9%
Autofinancieringsmarge / Gecorr Ontvangsten	13,4%	6,8%	2,6%	10,8%	12,3%	0,3%	-2,2%	12,0%	9,4%	7,7%	10,7%	12,4%	0,2%	0,7%
Belastingen / Gecorr Uitgaven	71,8%	62,8%	57,6%	68,6%	75,5%	62,2%	1,3%	68,6%	64,4%	62,8%	69,6%	72,0%	61,7%	1,2%
Onsamendrukbare Gecorr Uitg / Gecorr Ontv	53,5%	56,6%	58,5%	53,5%	58,5%	62,8%	2,3%	54,9%	56,1%	56,7%	56,2%	57,4%	63,2%	1,1%

	Provincie (E)							Gewest (E)						
	Rekeningen					Budget	Evolutie	Rekeningen					Budget	Evolutie
	2016	2017	2018	2019	2020	2021	2016-2020	2016	2017	2018	2019	2020	2021	2016-2020
Beschikbaar budgettair resultaat	631	668	615	620	640	175	0,4%	667	668	592	601	658	223	-0,4%
Budgettair resultaat van het boekjaar	78	43	-17	3	-12	-176	-221,1%	56	9	-62	10	34	-161	-11,6%
Gecumuleerd resultaat vorig boekjaar	553	625	633	611	637	336	3,6%	611	659	654	587	598	360	-0,5%
Gecumuleerd budgettair resultaat	631	668	615	613	625	160	-0,2%	667	668	592	596	632	199	-1,3%
Onbeschikbare gelden	0	0	0	6	15	15		0	0	0	4	26	24	
Autofinancieringsmarge	171	178	131	180	190	-3	2,7%	183	165	132	165	186	11	0,4%
Exploitatiesaldo	278	278	220	273	283	86	0,5%	274	257	220	253	278	102	0,4%
Netto-periodieke aflossingen	107	100	90	93	93	89	-3,5%	91	92	88	88	92	91	0,2%
Autofinancieringsmarge / Gecorr Ontvangsten	9,9%	10,2%	7,7%	10,2%	11,3%	-0,2%	3,4%	10,1%	9,1%	7,4%	9,2%	10,6%	0,7%	1,3%
Belastingen / Gecorr Uitgaven	57,0%	56,8%	55,1%	59,8%	62,4%	54,2%	2,3%	50,7%	49,6%	49,5%	53,2%	55,9%	49,7%	2,4%
Onsamendrukbare Gecorr Uitg / Gecorr Ontv	56,2%	54,9%	56,1%	54,2%	57,9%	63,2%	0,7%	56,1%	56,3%	56,5%	55,6%	58,7%	63,2%	1,2%

Sparquote

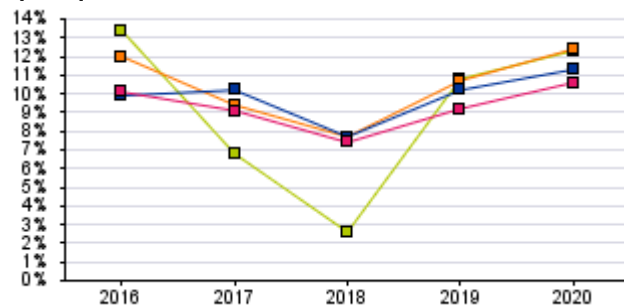

Dekkingsgraad v/d uitgaven

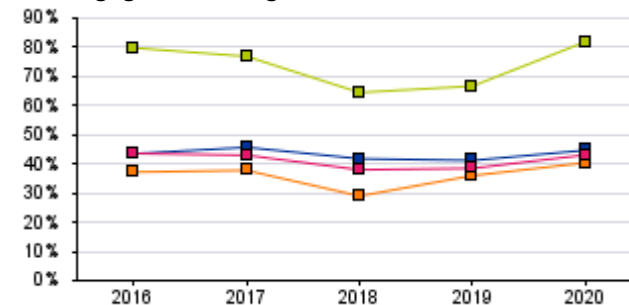

AFM (Rekening 2020)

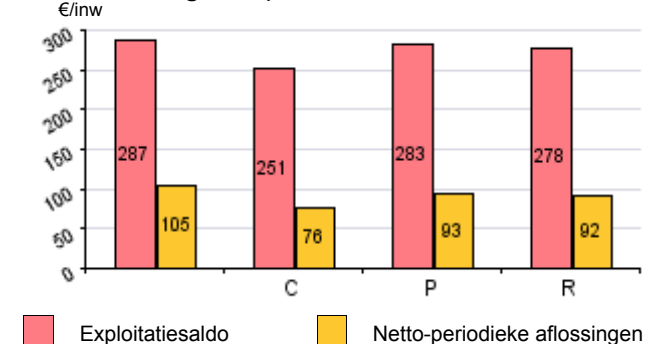

LUBBEEK

Cluster (E)

Provincie (E)

Gewest (E)

Exploitatiesaldo

Netto-periodieke aflossingen



Verdeling van het budgettair resultaat van het boekjaar (2020)

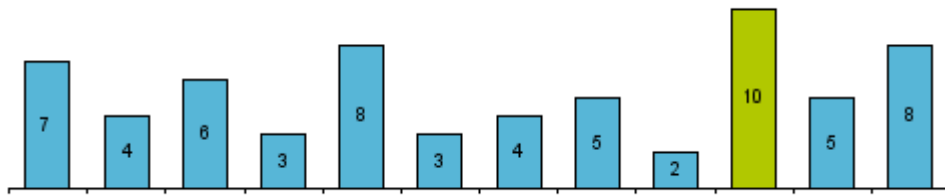

Provincie

Verdeling van het gecumuleerd budgettair resultaat (2020)

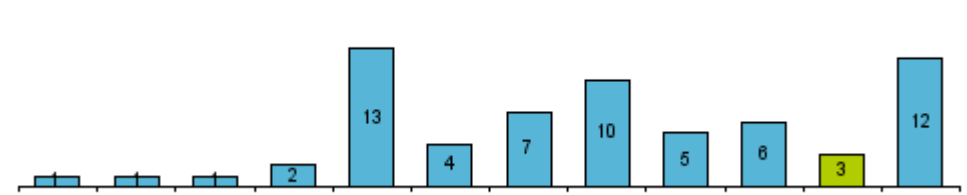

Provincie

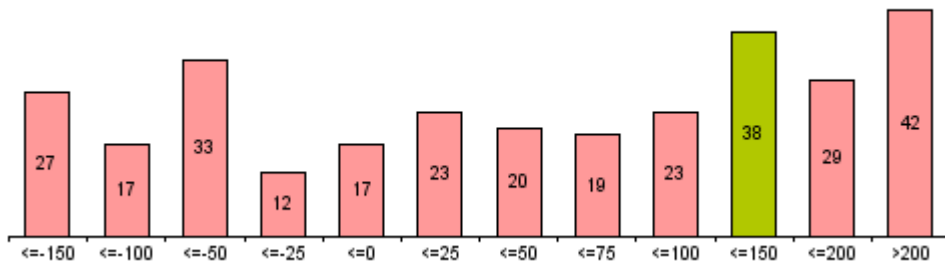

Gewest

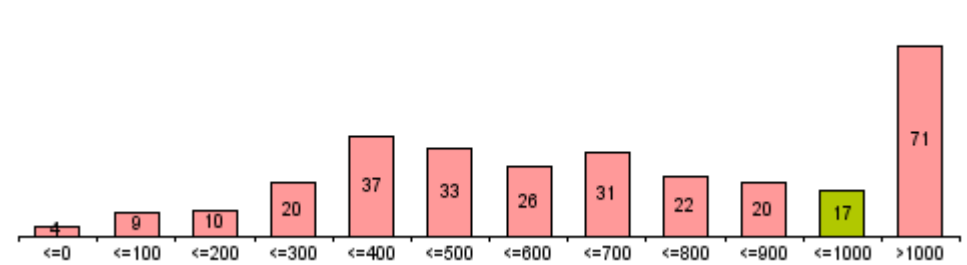

Gewest

Autofinancieringsmarge (Eur/inw) (2020)

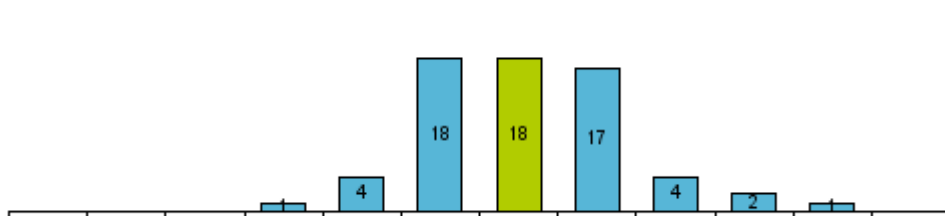

Provincie

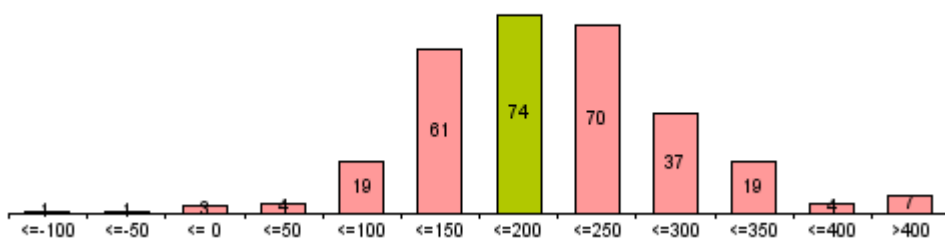

Gewest

Autofinancieringsmarge (Eur/inw) (2020)

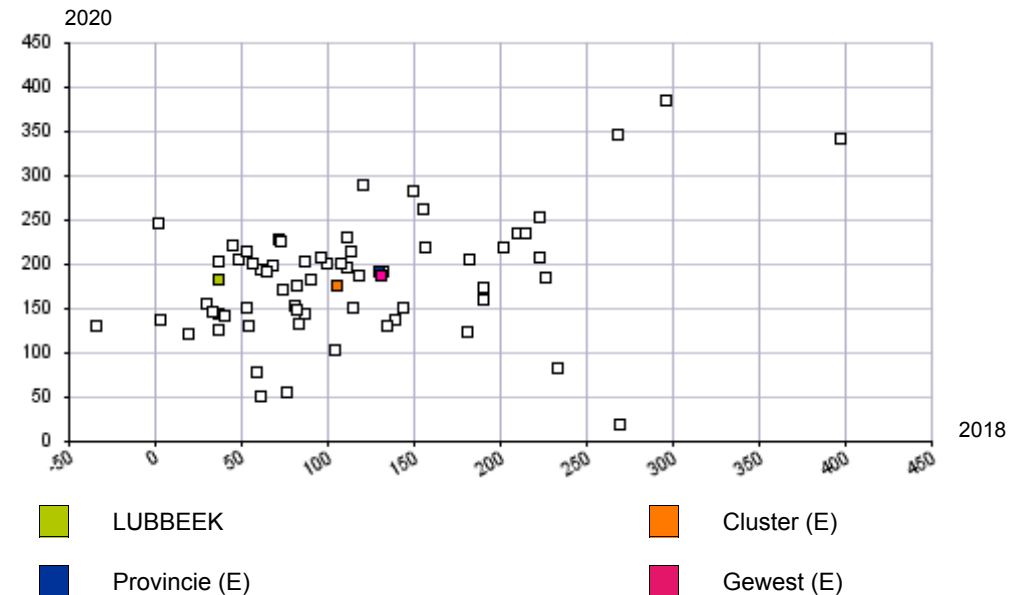



Dekkingsgraad van de belastingen

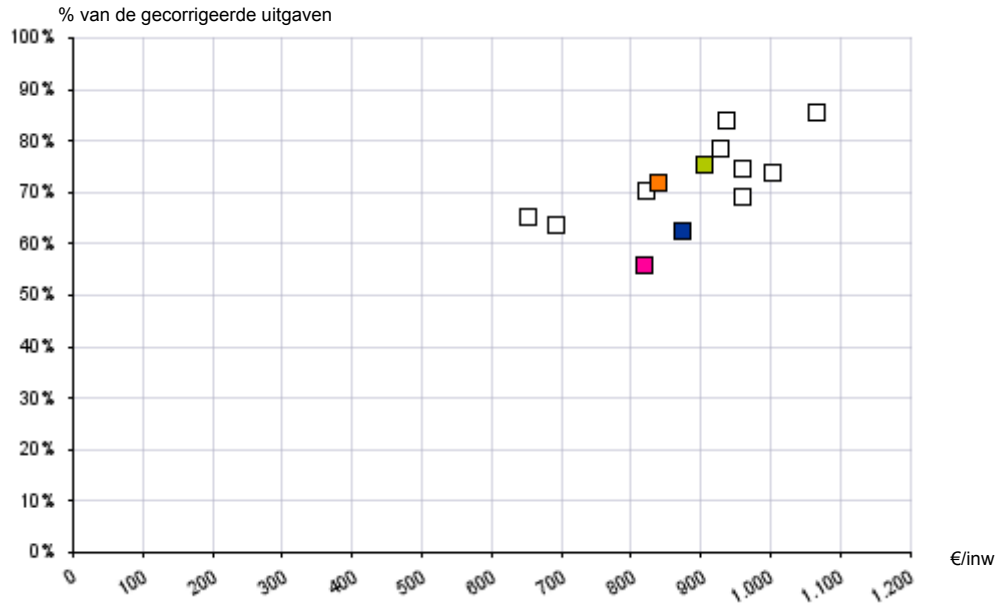

Dekkingsgraad van de ontvangen werkingssubsidies (excl. onderwijs)

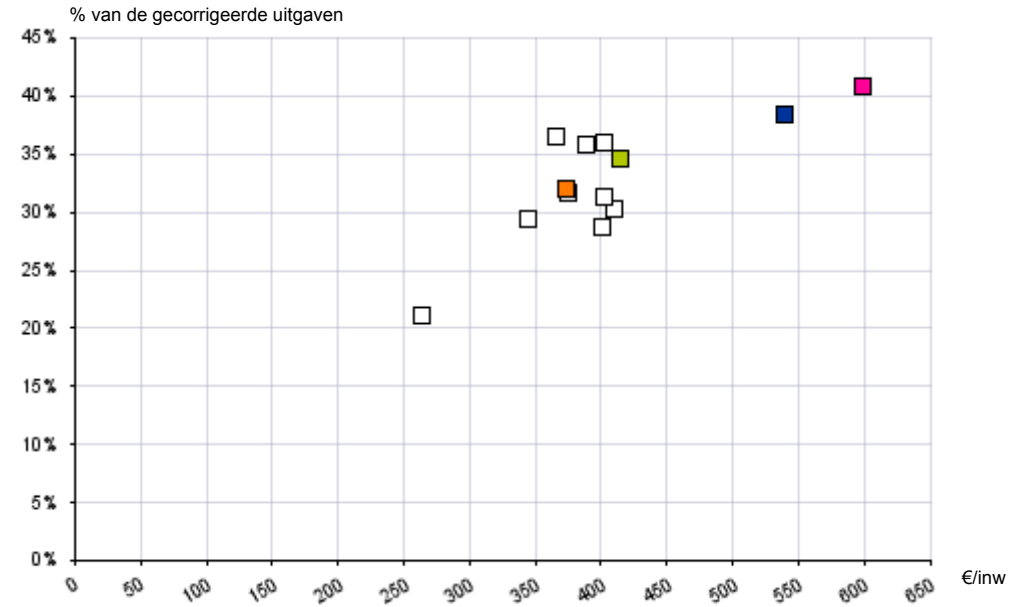

Dekkingsgraad van de uitgaven door reserves

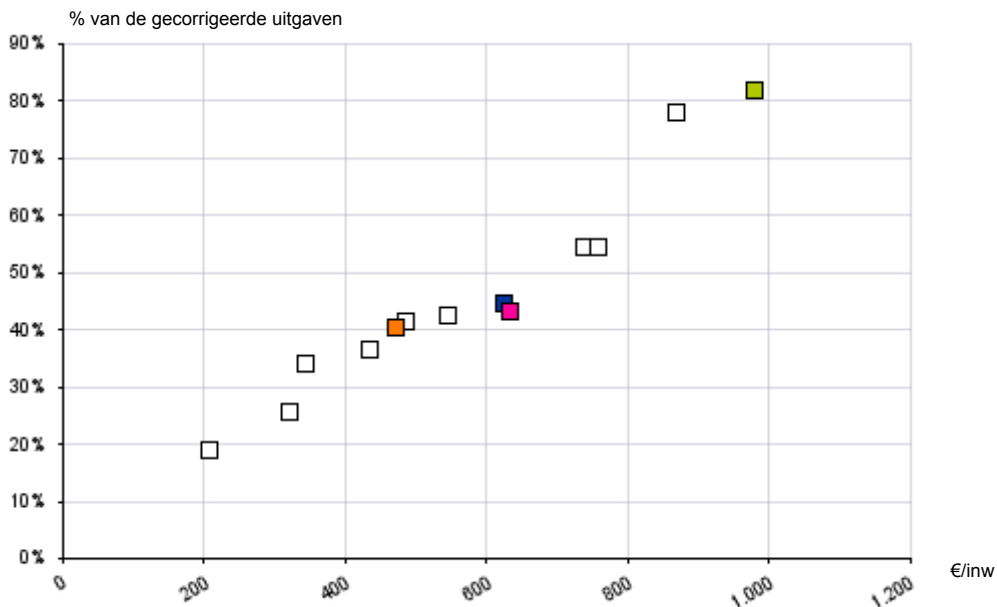

Autofinancieringsmarge

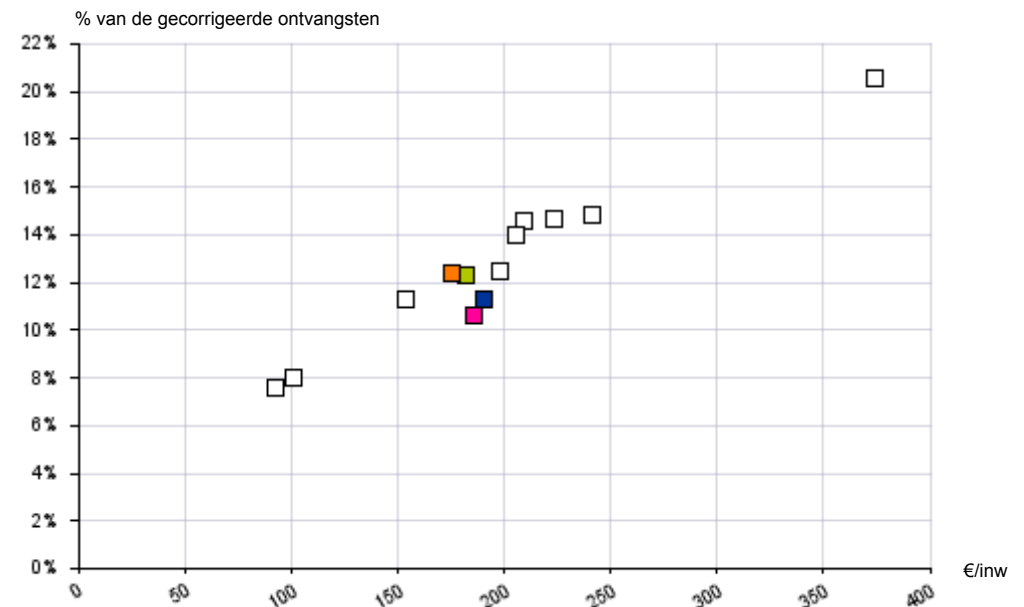

LUBBEEK

Cluster (E)

Provincie (E)

Gewest (E)



€/inw

LUBBEEK

Gecorrigeerde autofinancieringsmarge (Gem.+ OCMW)

I. Autofinancieringsmarge

II. Correctie op de periodieke aflossingen (a-b)

a. Periodieke aflossingen conform de verbintenissen

b. Gecorrigeerde aflossingen o.b.v. de financiële schulden

III. Gecorrigeerde autofinancieringsmarge (I+II)

	Rekeningen					Budget
	2016	2017	2018	2019	2020	2021
I. Autofinancieringsmarge	210	103	38	169	182	5
II. Correctie op de periodieke aflossingen (a-b)		14	9	17	23	96
a. Periodieke aflossingen conform de verbintenissen		124	109	108	105	96
b. Gecorrigeerde aflossingen o.b.v. de financiële schulden		111	100	90	82	0
III. Gecorrigeerde autofinancieringsmarge (I+II)		117	47	186	205	101

Geconsolideerd financieel evenwicht

Totale autofinancieringsmarge

Gemeente en OCMW

Totale autofinancieringsmarge	210	103	38	169	182	5
Gemeente en OCMW	210	103	38	169	182	5

Geconsolideerde schuld

Totale schuld ten laste van de groep

Gemeente en OCMW

Totale schuld ten laste van de groep	1.392	1.261	1.141	1.020	936	0
Gemeente en OCMW	1.392	1.261	1.141	1.020	936	0

Geconsolideerde personeelskosten

Totaal personeel Gemeente en OCMW

Totaal personeel AGB

Totaal bezoldigingen en lonen

Gemeente en OCMW

Totaal personeel Gemeente en OCMW	139	140	149	146	135	135
Totaal personeel AGB						
Totaal bezoldigingen en lonen	823	857	867	852	870	932
Gemeente en OCMW	823	857	867	852	870	932



€/inw

LUBBEEK

	Rekeningen					Budget	Evolutie 2016-2020
	2016	2017	2018	2019	2020	2021	
Schuld LT (gemeente en OCMW)	1.392	1.261	1.141	1.020	936	0	-9,4%
Leningen	1.308	1.207	1.101	994	685	0	-14,9%
Leasingschuld	84	54	40	26	251	0	31,5%
Schuldenlast EA	143	133	115	124	132	121	-1,9%
Netto-aflossingen van schulden	102	97	82	94	105	96	0,6%
Netto-intrestlasten van schulden	40	36	33	30	27	25	-9,1%
Schuldtoestand							
Schuldenlast EA / gecorrigeerde ontvangsten	9,1%	8,8%	7,9%	7,9%	8,9%	8,2%	-0,6%
Schuldenlast EA / financieel draagvlak	40,5%	56,4%	75,2%	42,4%	42,0%	96,0%	1,0%
Schuld LT / financieel draagvlak	3,95	5,33	7,46	3,48	2,98	0,00	-6,8%
Schuld ratio	0,89	0,83	0,79	0,65	0,63	0,00	-8,2%

Cluster (E)

	Rekeningen					Budget	Evolutie 2016-2020
	2016	2017	2018	2019	2020	2021	
Schuld LT (gemeente en OCMW)	838	866	801	890	874	0	1,0%
Leningen	784	816	755	824	783	0	0,0%
Leasingschuld	55	50	45	66	90	0	13,3%
Schuldenlast EA	91	88	85	90	93	89	0,5%
Netto-aflossingen van schulden	71	70	67	72	76	73	1,9%
Netto-intrestlasten van schulden	20	18	18	18	16	16	-5,2%
Schuldtoestand							
Schuldenlast EA / gecorrigeerde ontvangsten	6,6%	6,3%	6,2%	6,3%	6,5%	6,4%	-0,2%
Schuldenlast EA / financieel draagvlak	35,5%	40,2%	44,4%	37,0%	34,6%	96,4%	-0,6%
Schuld LT / financieel draagvlak	3,27	3,96	4,20	3,67	3,27	0,00	-0,1%
Schuld ratio	0,61	0,63	0,58	0,63	0,62	0,00	0,3%

Provincie (E)

	Rekeningen					Budget	Evolutie 2016-2020
	2016	2017	2018	2019	2020	2021	
Schuld LT (gemeente en OCMW)	1.368	1.277	1.205	1.151	1.107	0	-5,2%
Leningen	1.247	1.158	1.092	1.029	964	0	-6,2%
Leasingschuld	121	119	113	122	143	0	4,2%
Schuldenlast EA	145	135	122	122	120	114	-4,8%
Netto-aflossingen van schulden	107	100	90	93	93	89	-3,5%
Netto-intrestlasten van schulden	38	35	32	29	27	25	-8,5%
Schuldtoestand							
Schuldenlast EA / gecorrigeerde ontvangsten	8,4%	7,8%	7,2%	6,9%	7,1%	6,8%	-4,1%
Schuldenlast EA / financieel draagvlak	46,0%	43,2%	48,2%	40,4%	38,6%	102,3%	-4,3%
Schuld LT / financieel draagvlak	4,33	4,08	4,78	3,81	3,57	0,00	-4,7%
Schuld ratio	0,79	0,73	0,71	0,65	0,66	0,00	-4,5%

Gewest (E)

	Rekeningen					Budget	Evolutie 2016-2020
	2016	2017	2018	2019	2020	2021	
Schuld LT (gemeente en OCMW)	1.324	1.284	1.197	1.198	1.184	0	-2,8%
Leningen	1.232	1.192	1.111	1.089	1.048	0	-3,9%
Leasingschuld	92	93	86	109	135	0	10,1%
Schuldenlast EA	130	128	120	118	120	118	-2,1%
Netto-aflossingen van schulden	91	92	88	88	92	91	0,2%
Netto-intrestlasten van schulden	39	36	32	29	28	27	-8,3%
Schuldtoestand							
Schuldenlast EA / gecorrigeerde ontvangsten	7,2%	7,1%	6,7%	6,5%	6,9%	6,8%	-1,3%
Schuldenlast EA / financieel draagvlak	41,7%	43,7%	47,6%	41,6%	39,2%	91,2%	-1,5%
Schuld LT / financieel draagvlak	4,23	4,39	4,75	4,23	3,87	0,00	-2,2%
Schuld ratio	0,73	0,71	0,67	0,67	0,68	0,00	-2,0%

Evolutie van de schuld LT tlv bestuur

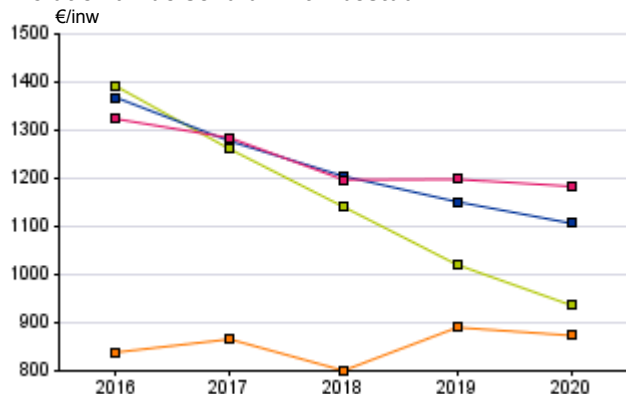

Evolutie van de schuldenlast

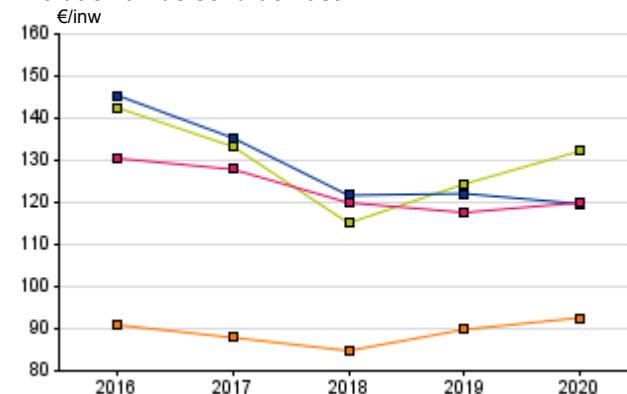

Gewicht van de schuldenlast (2020)

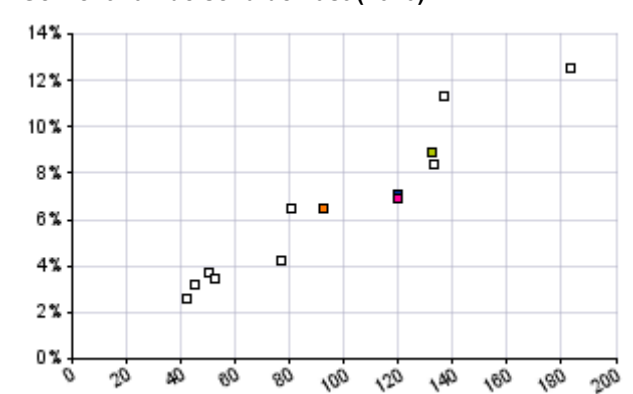

LUBBEEK

Cluster (E)

Provincie (E)

Gewest (E)



€/inw

LUBBEEK

	Rekeningen					Budget	Evolutie 2016-2020
	2016	2017	2018	2019	2020	2021	
Schuld LT (gemeente)	1.372	1.259	1.140	1.020	916	0	-9,6%
Leningen	1.304	1.205	1.100	994	664	0	-15,5%
Leasingschuld	68	54	40	26	251	0	38,9%
Schuldenlast EA	124	115	113	124	132	121	1,7%
Netto-aflossingen van schulden	85	79	81	94	105	96	5,4%
Netto-intrestlasten van schulden	39	35	33	30	27	25	-8,3%
Schuldtoestand							
Schuldenlast EA / gecorrigeerde ontvangsten	9,9%	9,7%	10,0%	9,8%	10,1%	9,6%	0,5%
Schuldenlast EA / financieel draagvlak	38,9%	59,5%	87,0%	46,4%	33,3%	54,4%	-3,8%
Schuld LT / financieel draagvlak	4,32	6,53	8,74	3,81	2,31	0,00	-14,4%
Schuld ratio	1,10	1,07	1,01	0,80	0,70	0,00	-10,6%

Cluster (E)

	Rekeningen					Budget	Evolutie 2016-2020
	2016	2017	2018	2019	2020	2021	
Schuld LT (gemeente)	822	850	786	877	866	0	1,3%
Leningen	767	800	741	812	775	0	0,3%
Leasingschuld	55	50	45	66	90	0	13,3%
Schuldenlast EA	89	86	83	88	91	88	0,6%
Netto-aflossingen van schulden	69	68	66	71	75	72	2,1%
Netto-intrestlasten van schulden	20	18	17	17	16	16	-5,0%
Schuldtoestand							
Schuldenlast EA / gecorrigeerde ontvangsten	7,9%	7,6%	7,4%	7,4%	7,5%	7,3%	-1,3%
Schuldenlast EA / financieel draagvlak	36,9%	41,9%	47,0%	35,6%	28,9%	49,8%	-6,0%
Schuld LT / financieel draagvlak	3,40	4,13	4,45	3,54	2,74	0,00	-5,3%
Schuld ratio	0,73	0,75	0,70	0,73	0,71	0,00	-0,6%

Provincie (E)

	Rekeningen					Budget	Evolutie 2016-2020
	2016	2017	2018	2019	2020	2021	
Schuld LT (gemeente)	1.156	1.074	1.007	980	944	0	-4,9%
Leningen	1.098	1.009	943	897	837	0	-6,6%
Leasingschuld	57	66	63	82	106	0	16,7%
Schuldenlast EA	132	122	108	110	108	103	-5,0%
Netto-aflossingen van schulden	99	92	81	85	85	81	-3,8%
Netto-intrestlasten van schulden	33	30	27	25	23	22	-8,8%
Schuldtoestand							
Schuldenlast EA / gecorrigeerde ontvangsten	10,1%	9,2%	8,3%	7,9%	7,7%	7,4%	-6,4%
Schuldenlast EA / financieel draagvlak	47,2%	44,3%	45,6%	38,7%	28,2%	44,6%	-12,0%
Schuld LT / financieel draagvlak	4,12	3,90	4,24	3,44	2,48	0,00	-12,0%
Schuld ratio	0,88	0,81	0,77	0,70	0,68	0,00	-6,4%

Gewest (E)

	Rekeningen					Budget	Evolutie 2016-2020
	2016	2017	2018	2019	2020	2021	
Schuld LT (gemeente)	1.013	980	938	959	957	0	-1,4%
Leningen	972	935	892	882	851	0	-3,3%
Leasingschuld	41	45	46	77	106	0	26,6%
Schuldenlast EA	110	108	103	102	102	102	-1,8%
Netto-aflossingen van schulden	80	80	77	78	81	81	0,2%
Netto-intrestlasten van schulden	30	28	25	23	22	21	-7,8%
Schuldtoestand							
Schuldenlast EA / gecorrigeerde ontvangsten	8,3%	8,1%	7,7%	7,3%	7,2%	7,2%	-3,4%
Schuldenlast EA / financieel draagvlak	40,5%	42,9%	46,1%	38,1%	26,9%	41,3%	-9,7%
Schuld LT / financieel draagvlak	3,73	3,88	4,22	3,59	2,52	0,00	-9,4%
Schuld ratio	0,76	0,74	0,71	0,69	0,67	0,00	-3,0%

Evolutie van de schuld LT tlv gemeente

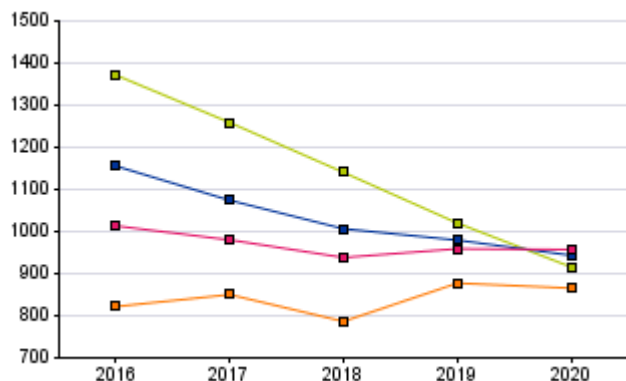

Evolutie van de schuldenlast

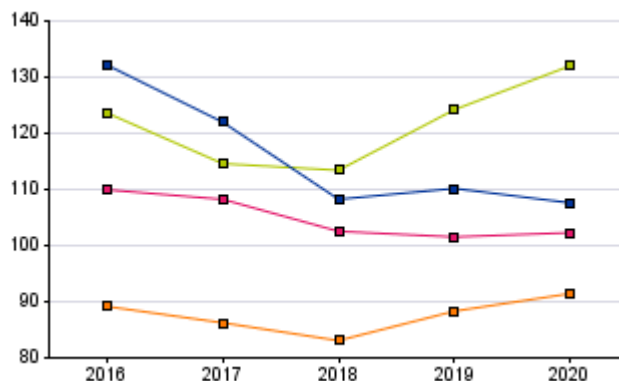

Gewicht van de schuldenlast (2020)

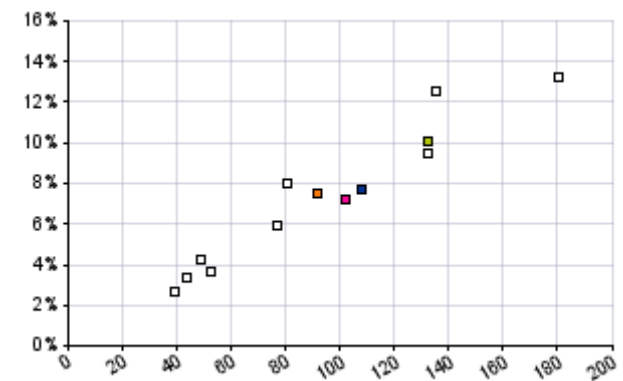

LUBBEEK

Cluster (E)

Provincie (E)

Gewest (E)



€/inw

LUBBEEK

	Rekeningen					Budget	Evolutie 2016-2020
	2016	2017	2018	2019	2020	2021	
Schuld LT (OCMW)	20	2	0	0	21	0	0,6%
Leningen	4	2	0	0	21	0	53,3%
Leasingschuld	16	0	0	0	0	0	
Schuldenlast EA	19	19	2	0	0	0	-68,5%
Netto-aflossingen van schulden	17	18	2	0	0	0	-68,0%
Netto-intrestlasten van schulden	1	1	0	0	0	0	-81,7%
Schuldtoestand							
Schuldenlast EA / gecorrigeerde ontvangsten	6,0%	5,6%	0,5%	0,1%	0,1%	0,0%	-63,6%
Schuldenlast EA / financieel draagvlak	54,7%	42,8%	7,4%	0,7%	-0,2%	0,0%	-219,0%
Schuld LT / financieel draagvlak	0,58	0,05	0,02	0,01	-0,25	0,00	-224,9%
Schuld ratio	0,06	0,01	0,00	0,00	0,12	0,00	16,1%

Cluster (E)

	Rekeningen					Budget	Evolutie 2016-2020
	2016	2017	2018	2019	2020	2021	
Schuld LT (OCMW)	17	16	14	13	8	0	-17,0%
Leningen	17	16	14	13	8	0	-17,0%
Leasingschuld	0	0	0	0	0	0	
Schuldenlast EA	2	2	2	1	1	1	-9,8%
Netto-aflossingen van schulden	1	1	1	1	1	1	-8,4%
Netto-intrestlasten van schulden	0	0	0	0	0	0	-15,0%
Schuldtoestand							
Schuldenlast EA / gecorrigeerde ontvangsten	0,7%	0,7%	0,7%	0,7%	0,6%	0,6%	-4,2%
Schuldenlast EA / financieel draagvlak	11,9%	12,9%	12,2%	-28,4%	-2,4%	-1,3%	-221,8%
Schuld LT / financieel draagvlak	1,13	1,22	1,01	-2,43	-0,16	0,00	-221,0%
Schuld ratio	0,07	0,06	0,06	0,06	0,04	0,00	-11,9%

Provincie (E)

	Rekeningen					Budget	Evolutie 2016-2020
	2016	2017	2018	2019	2020	2021	
Schuld LT (OCMW)	212	203	198	172	164	0	-6,3%
Leningen	149	150	148	132	127	0	-3,8%
Leasingschuld	64	54	50	40	37	0	-12,9%
Schuldenlast EA	13	13	13	12	12	12	-2,4%
Netto-aflossingen van schulden	8	8	9	8	8	8	0,2%
Netto-intrestlasten van schulden	5	5	5	4	4	4	-6,9%
Schuldtoestand							
Schuldenlast EA / gecorrigeerde ontvangsten	3,2%	3,2%	3,4%	3,2%	4,2%	4,2%	7,2%
Schuldenlast EA / financieel draagvlak	36,8%	35,1%	91,0%	68,3%	-16,9%	-10,0%	-225,2%
Schuld LT / financieel draagvlak	5,88	5,34	13,41	9,83	-2,30	0,00	-224,4%
Schuld ratio	0,51	0,49	0,51	0,47	0,57	0,00	2,9%

Gewest (E)

	Rekeningen					Budget	Evolutie 2016-2020
	2016	2017	2018	2019	2020	2021	
Schuld LT (OCMW)	310	304	259	239	226	0	-7,6%
Leningen	260	256	219	208	198	0	-6,6%
Leasingschuld	51	48	40	31	29	0	-13,0%
Schuldenlast EA	21	20	17	16	18	16	-3,7%
Netto-aflossingen van schulden	11	11	11	10	12	10	0,4%
Netto-intrestlasten van schulden	9	8	7	6	6	6	-9,8%
Schuldtoestand							
Schuldenlast EA / gecorrigeerde ontvangsten	4,3%	4,1%	3,9%	3,9%	5,5%	5,0%	5,9%
Schuldenlast EA / financieel draagvlak	49,3%	49,1%	58,8%	99,5%	-23,7%	-13,6%	-225,5%
Schuld LT / financieel draagvlak	7,45	7,62	8,75	14,81	-3,04	0,00	-224,6%
Schuld ratio	0,66	0,64	0,58	0,58	0,70	0,00	1,7%

Evolutie van de schuld LT tlv OCMW

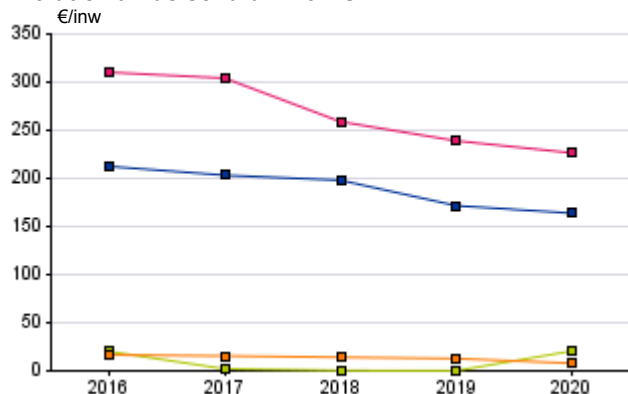

Evolutie van de schuldenlast

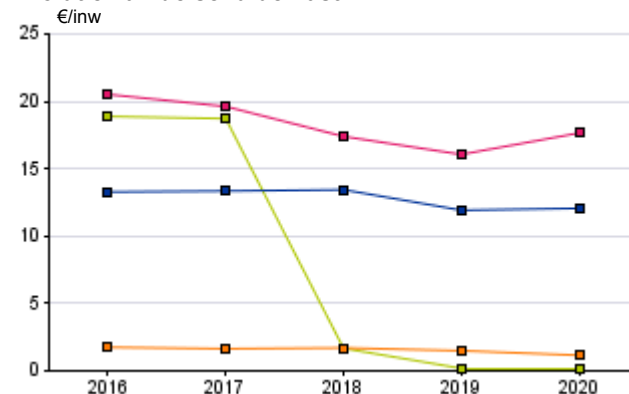

Gewicht van de schuldenlast (2020)

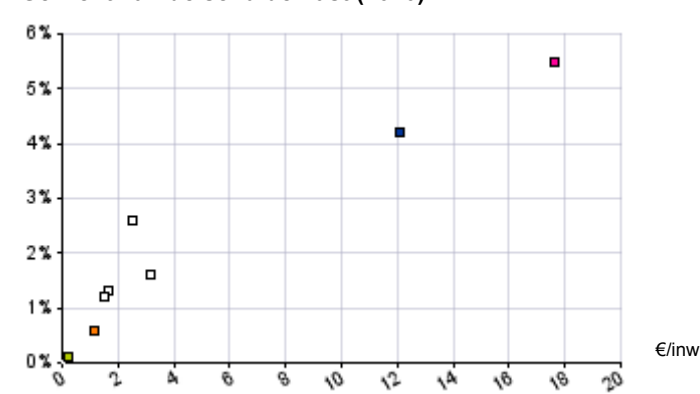

LUBBEEK

Cluster (E)

Provincie (E)

Gewest (E)



€/inw

LUBBEEK

	Meerjarenplan						Evolutie 2021-2026
	2021	2022	2023	2024	2025	2026	
Exploitatier rekening	101	-12	-12	107	110	124	2,0%
Uitgaven	1.640	1.776	1.687	1.716	1.739		1,5%
Ontvangsten	1.741	1.765	1.793	1.827	1.862		1,7%
Investeringsrekening	-587	-150	-183	-71	-47		46,8%
Uitgaven	662	528	328	164	53		-46,9%
Ontvangsten	75	378	145	92	6		-47,4%
Financiering	-117	94	52	-23	-53		17,9%
Uitgaven	117	76	84	91	87		-7,1%
Periodieke aflossingen	96	76	84	91	87		-2,5%
Ontvangsten	0	170	136	68	34		1250,7%
Op te nemen leningen en leasings	0	170	136	68	34		
Budgettair resultaat van het boekjaar	-603	-68	-25	16	24		19,5%
Gecumuleerd resultaat vorig boekjaar	816	213	145	120	136		-36,1%
Gecumuleerd budgettair resultaat	213	145	120	136	160		-6,9%
Onbeschikbare gelden	0						
Beschikbaar budgettair resultaat	213	145	120	136	160		-6,9%
Autofinancieringsmarge	5	-88	23	19	37		63,9%
Exploitatiesaldo	101	-12	107	110	124		5,1%
Netto-periodieke aflossingen	96	76	84	91	87		-2,5%

Evolutie van de exploitatier rekening (Eur/inw)

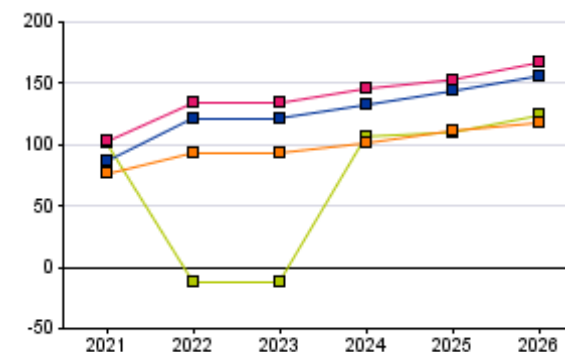

Evolutie van de investeringsrekening (Eur/inw)

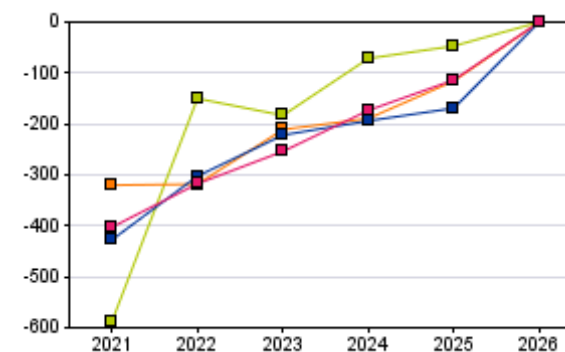

Evolutie autofinancieringsmarge (Eur/inw)



	Cluster (E)			Provincie (E)			Gewest (E)		
	2021	2026	Evolutie 2021-2026	2021	2026	Evolutie 2021-2026	2021	2026	Evolutie 2021-2026
Exploitatier rekening	76	118	10,0%	86	156	13,6%	102	167	10,6%
Uitgaven	1.459		1,0%	1.710		1,1%	1.741		1,1%
Ontvangsten	1.535		1,6%	1.796		2,0%	1.843		1,8%
Investeringsrekening	-320		22,5%	-427		20,7%	-402		27,1%
Uitgaven	412		-24,9%	570		-21,0%	582		-25,5%
Ontvangsten	92		-36,1%	143		-21,4%	179		-21,5%
Financiering	108		-220,6%	165		-41,4%	140		-223,2%
Uitgaven	92		3,2%	126		1,6%	136		1,3%
Periodieke aflossingen	83		5,7%	104		4,9%	108		4,5%
Ontvangsten	200		-17,6%	291		-14,3%	276		-22,2%
Op te nemen leningen en leasings	180		-17,8%	277		-13,6%	261		-22,4%
Budgettair resultaat van het boekjaar	-136		47,6%	-176		19,4%	-161		19,9%
Gecumuleerd resultaat vorig boekjaar	290		-22,9%	336		-25,4%	360		-25,0%
Gecumuleerd budgettair resultaat	153		-11,9%	160		-8,8%	199		-11,0%
Onbeschikbare gelden	22		23,4%	15		52,2%	24		36,6%
Beschikbaar budgettair resultaat	176		-9,9%	175		-7,1%	223		-9,2%
Autofinancieringsmarge	3		63,5%	-3		111,1%	11		48,7%
Exploitatiesaldo	76		11,6%	86		15,9%	102		13,0%
Netto-periodieke leningsuitgaven	73		6,6%	89		5,6%	91		5,2%



€/inw

LUBBEEK

Cluster (E)

	Rekeningen					Budget	Evolutie
	2016	2017	2018	2019	2020	2021	2016-2020
ESR-Vorderingensaldo	33	116	-109	114	196	-485	56,6%
Totale ontvangsten volgens ESR-normen	1.830	1.930	1.729	1.848	1.757	1.816	-1,0%
Totale ontvangsten volgens BBC-normen	1.858	1.958	1.806	1.862	1.778	1.816	-1,1%
Opname van leningen en leasings	27	27	27	13	21	0	-6,9%
Verkopen van financiële vaste activa	0	0	50	0	0	0	
Verrichtingen niet opgenomen in ESR	0	0	0	0	0	0	
Totale uitgaven volgens ESR-normen	1.798	1.814	1.838	1.734	1.561	2.301	-3,5%
Totale uitgaven volgens BBC-normen	1.928	1.942	1.950	1.842	1.667	2.419	-3,6%
Kapitaalaflossingen	130	124	109	108	105	117	-5,2%
Investeringen in financiële vaste activa	0	3	1	1	1	1	21,5%
Verrichtingen niet opgenomen in ESR	0	0	3	0	0	0	-89,3%

	Rekeningen					Budget	Evolutie
	2016	2017	2018	2019	2020	2021	2016-2020
ESR-Vorderingensaldo	133	-7	58	20	73	-243	-14,0%
Totale ontvangsten volgens ESR-normen	1.520	1.580	1.557	1.584	1.662	1.634	2,3%
Totale ontvangsten volgens BBC-normen	1.559	1.699	1.523	1.737	1.749	1.826	2,9%
Opname van leningen en leasings	37	118	-35	152	86	189	23,1%
Verkopen van financiële vaste activa	1	1	2	1	2	3	8,7%
Verrichtingen niet opgenomen in ESR	0	0	0	0	0	0	
Totale uitgaven volgens ESR-normen	1.387	1.587	1.498	1.565	1.589	1.877	3,5%
Totale uitgaven volgens BBC-normen	1.534	1.676	1.623	1.652	1.707	1.962	2,7%
Kapitaalaflossingen	147	82	99	84	100	83	-9,3%
Investeringen in financiële vaste activa	0	7	26	3	19	3	266,6%
Verrichtingen niet opgenomen in ESR	0	0	0	0	0	0	

Provincie (E)

Gewest (E)

	Rekeningen					Budget	Evolutie
	2016	2017	2018	2019	2020	2021	2016-2020
ESR-Vorderingensaldo	145	140	97	42	69	-347	-17,0%
Totale ontvangsten volgens ESR-normen	1.942	1.964	2.058	1.961	1.920	1.945	-0,3%
Totale ontvangsten volgens BBC-normen	2.112	2.037	2.167	2.063	1.986	2.230	-1,5%
Opname van leningen en leasings	132	68	63	95	60	280	-18,1%
Verkopen van financiële vaste activa	34	2	44	3	3	2	-43,6%
Verrichtingen niet opgenomen in ESR	3	3	3	3	3	3	2,0%
Totale uitgaven volgens ESR-normen	1.797	1.824	1.961	1.920	1.851	2.292	0,7%
Totale uitgaven volgens BBC-normen	2.034	1.994	2.185	2.060	1.998	2.406	-0,4%
Kapitaalaflossingen	222	155	153	134	112	107	-15,7%
Investeringen in financiële vaste activa	14	15	70	7	35	7	25,0%
Verrichtingen niet opgenomen in ESR	0	0	0	0	0	0	-5,0%

	Rekeningen					Budget	Evolutie
	2016	2017	2018	2019	2020	2021	2016-2020
ESR-Vorderingensaldo	130	72	-4	29	63	-310	-16,5%
Totale ontvangsten volgens ESR-normen	2.002	2.011	2.010	2.016	1.973	2.033	-0,4%
Totale ontvangsten volgens BBC-normen	2.126	2.125	2.126	2.156	2.082	2.298	-0,5%
Opname van leningen en leasings	106	106	99	130	95	258	-2,6%
Verkopen van financiële vaste activa	9	2	11	5	9	2	-2,1%
Verrichtingen niet opgenomen in ESR	9	7	6	5	5	5	-14,2%
Totale uitgaven volgens ESR-normen	1.872	1.938	2.013	1.987	1.910	2.342	0,5%
Totale uitgaven volgens BBC-normen	2.072	2.113	2.192	2.147	2.048	2.459	-0,3%
Kapitaalaflossingen	177	150	153	143	110	110	-11,2%
Investeringen in financiële vaste activa	23	25	26	16	27	6	4,8%
Verrichtingen niet opgenomen in ESR	0	0	0	0	0	0	17,3%

ESR-Vorderingensaldo en het bud. resultaat

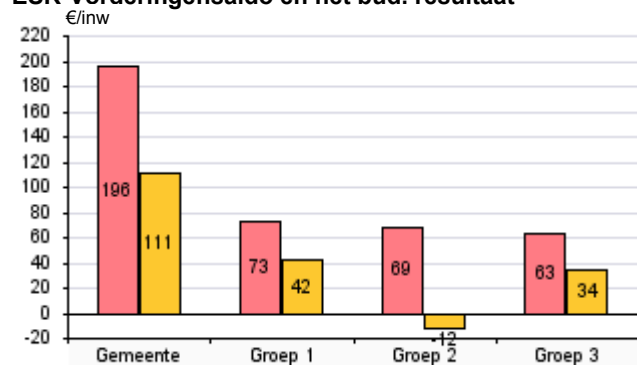

ESR-Vorderingensaldo en de AFM

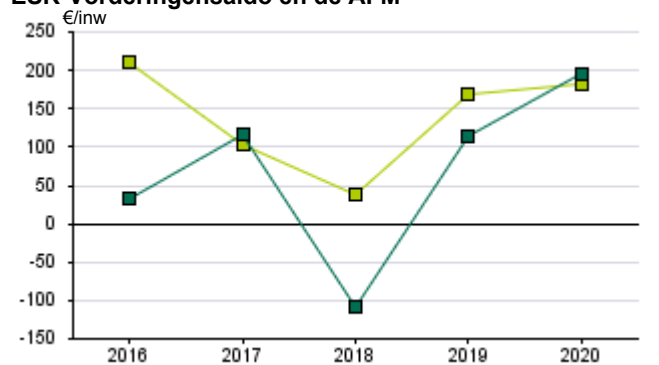

Evolutie ESR-Vorderingensaldo

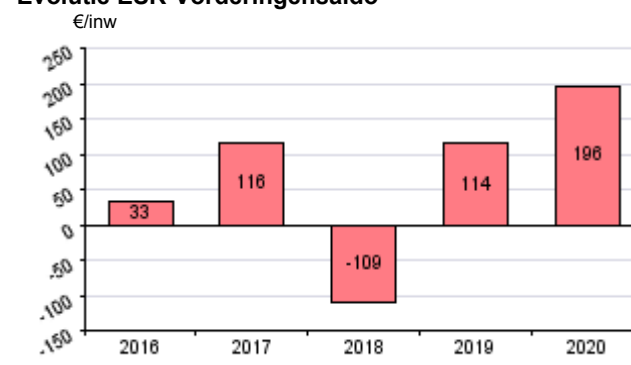

ESR-Vorderingensaldo Budgettair resultaat

Autofinancieringsmarge ESR-Vorderingensaldo

ESR-Vorderingensaldo



€/inw

LUBBEEK

	Rekeningen					Budget	Evolutie
	2016	2017	2018	2019	2020	2021	2016-2020
Investeringsverrichtingen	283	236	241	162	95	662	-23,9%
Gemeente	281	220	195	102	65	644	-30,6%
Investeren in FVA	0	2	1	1	1	1	20,8%
Investeren in MVA	263	200	175	82	54	613	-32,8%
Investeren in immateriële VA	7	10	13	12	1	5	-39,5%
Toegestane investeringssubsidies	12	9	7	8	10	25	-2,7%
OCMW	2	15	46	59	30	18	107,4%
Investeren in FVA	0	1	2	0	0	0	-50,3%
Investeren in MVA	1	13	44	59	30	18	115,5%
Investeren in Immateriële VA	0	1	0	0	0	0	
Toegestane investeringssubsidies	0	0	0	0	0	0	
Realisatiegraad van de investeringen	61,9%	117,9%	72,4%	53,8%	64,4%		1,0%
Investeringsdynamiek							
Investeringsgraad MVA (%)	205,6%	155,6%	182,7%	108,4%	64,1%		-25,3%
Investeringsubsidies	3	123	9	13	3	31	-3,2%
Gemeente							
Ontvangen investeringssubsidies	3	123	9	13	3	31	-3,2%
OCMW							
Ontvangen investeringssubsidies	0	1	0	0	0	0	

Cluster (E)

	Rekeningen					Budget	Evolutie
	2016	2017	2018	2019	2020	2021	2016-2020
Investeringsverrichtingen	127	285	199	241	288	412	22,8%
Gemeente	109	274	188	238	279	400	26,5%
Investeren in FVA	0	6	25	3	19	3	267,5%
Investeren in MVA	152	235	146	213	232	344	11,2%
Investeren in immateriële VA	7	12	6	7	9	18	3,7%
Toegestane investeringssubsidies	-50	20	10	15	20	35	24,5%
OCMW	17	11	11	3	8	12	-16,5%
Investeren in FVA	0	1	1	0	0	0	
Investeren in MVA	17	10	10	3	8	11	-17,1%
Investeren in Immateriële VA	0	0	0	0	0	1	9,2%
Toegestane investeringssubsidies	0	0	0	0	0	0	
Realisatiegraad van de investeringen	34,4%	75,9%	42,4%	68,2%	70,6%		19,6%
Investeringsdynamiek							
Investeringsgraad MVA (%)	85,7%	169,3%	103,6%	149,7%	139,9%		13,0%
Investeringsubsidies	9	39	22	11	36	15	43,9%
Gemeente							
Ontvangen investeringssubsidies	7	38	25	11	36	15	50,1%
OCMW							
Ontvangen investeringssubsidies	1	1	-3	0	1	0	-19,0%

Provincie (E)

	Rekeningen					Budget	Evolutie
	2016	2017	2018	2019	2020	2021	2016-2020
Investeringsverrichtingen	238	253	429	311	345	570	9,7%
Gemeente	170	223	401	282	329	544	18,0%
Investeren in FVA	14	14	69	7	35	7	25,0%
Investeren in MVA	175	190	307	254	256	476	10,0%
Investeren in immateriële VA	6	7	7	7	6	21	-1,2%
Toegestane investeringssubsidies	-26	12	18	15	32	40	33,9%
OCMW	68	30	28	29	16	26	-30,6%
Investeren in FVA	0	1	1	0	0	0	50,2%
Investeren in MVA	67	25	21	18	16	25	-30,6%
Investeren in Immateriële VA	1	1	1	1	0	1	-38,2%
Toegestane investeringssubsidies	0	2	4	9	0	0	-35,8%
Realisatiegraad van de investeringen	51,7%	60,0%	75,1%	72,3%	54,7%		1,5%
Investeringsdynamiek							
Investeringsgraad MVA (%)	101,8%	102,3%	80,5%	153,2%	141,1%		8,5%
Investeringsubsidies	32	41	27	35	31	74	-1,0%
Gemeente							
Ontvangen investeringssubsidies	27	36	25	29	27	70	-0,2%
OCMW							
Ontvangen investeringssubsidies	5	5	3	5	4	4	-5,2%

Gewest (E)

	Rekeningen					Budget	Evolutie
	2016	2017	2018	2019	2020	2021	2016-2020
Investeringsverrichtingen	263	309	373	341	339	582	6,6%
Gemeente	209	256	334	307	317	542	11,0%
Investeren in FVA	18	12	23	13	27	6	11,1%
Investeren in MVA	187	219	283	262	261	478	8,7%
Investeren in immateriële VA	6	7	7	6	6	18	0,2%
Toegestane investeringssubsidies	-2	19	22	25	22	39	96,3%
OCMW	54	53	39	35	22	40	-19,7%
Investeren in FVA	5	13	3	3	0	0	-66,7%
Investeren in MVA	47	38	32	27	21	36	-18,1%
Investeren in Immateriële VA	1	1	1	1	0	1	-22,9%
Toegestane investeringssubsidies	1	1	3	4	1	2	-5,2%
Realisatiegraad van de investeringen	52,3%	59,9%	71,5%	67,7%	53,5%		0,5%
Investeringsdynamiek							
Investeringsgraad MVA (%)	100,7%	123,4%	141,9%	148,4%	133,0%		7,2%
Investeringsubsidies	43	43	41	46	37	81	-3,5%
Gemeente							
Ontvangen investeringssubsidies	31	33	32	38	30	73	-0,7%
OCMW							
Ontvangen investeringssubsidies	11	11	8	8	7	8	-12,7%



€/inw	LUBBEEK			Cluster (E)			Provincie (E)			Gewest (E)		
	Rekeningen		Evolutie	Rekeningen		Evolutie	Rekeningen		Evolutie	Rekeningen		Evolutie
	2019	2020	2019-2020	2019	2020	2019-2020	2019	2020	2019-2020	2019	2020	2019-2020
VLOTTENDE ACTIVA	1.019	1.112	9,1%	634	642	1,2%	881	858	-2,7%	887	893	0,7%
Liquide middelen en geldbeleggingen	810	856	5,6%	492	495	0,7%	648	605	-6,7%	637	627	-1,5%
Vorderingen <= 1 jaar	208	256	22,7%	134	137	2,2%	213	235	10,3%	230	245	6,7%
Andere vlottende activa	0	0		8	10	19,8%	20	18	-9,1%	20	20	0,4%
VASTE ACTIVA	4.583	4.512	-1,6%	4.679	4.638	-0,9%	5.014	5.068	1,1%	5.655	5.714	1,1%
Vorderingen op LT	0	0		247	237	-4,1%	284	274	-3,6%	294	270	-8,3%
Financiële vaste activa	643	644	0,1%	825	775	-6,2%	938	958	2,1%	1.166	1.194	2,4%
EVA	0	0		38	38	-0,7%	49	59	19,7%	51	52	1,4%
IGS	388	389	0,2%	691	641	-7,2%	736	750	1,9%	865	876	1,3%
OCMW verenigingen	0	0		0	0	-1,1%	34	39	14,8%	50	59	19,3%
Andere FVA	255	255	0,0%	96	95	-0,9%	119	110	-7,2%	200	206	3,1%
Materiële vaste activa	3.864	3.803	-1,6%	3.542	3.557	0,4%	3.760	3.804	1,2%	4.165	4.208	1,0%
Gemeenschapsgoederen	3.801	3.746	-1,5%	3.387	3.412	0,7%	3.195	3.242	1,4%	3.506	3.559	1,5%
Terreinen en gebouwen	3.090	3.063	-0,8%	1.870	1.907	2,0%	1.682	1.714	1,9%	1.961	2.000	2,0%
Wegen en overige infrastructuur	557	541	-2,9%	1.259	1.224	-2,8%	1.265	1.250	-1,2%	1.302	1.282	-1,5%
Installaties, machines en uitrusting	7	9	26,4%	21	22	2,3%	31	32	3,0%	33	33	0,0%
Meubilair, kantooruitrusting en rol. mat.	34	28	-19,3%	39	38	-3,2%	44	47	5,1%	48	49	2,4%
Leasing en soortgelijke rechten	112	104	-7,1%	105	129	23,3%	107	132	24,1%	104	136	31,0%
Erfgoed	0	0	0,0%	93	92	-0,4%	66	67	1,1%	58	58	1,3%
Bedrijfsmatige MVA	29	23	-19,9%	54	52	-3,4%	369	369	0,0%	344	333	-2,9%
Terreinen en gebouwen	0	0		48	46	-2,1%	290	287	-0,8%	294	288	-2,1%
Installaties, machines en uitrusting	1	0	-50,0%	1	1	-3,9%	7	6	-9,3%	5	5	-5,9%
Meubilair, kantooruitrusting en rol. mat.	28	23	-18,8%	2	2	-9,1%	5	5	-1,4%	4	3	-11,6%
Leasing en soortgelijke rechten	0	0		3	3	-17,2%	68	71	4,1%	40	37	-8,0%
Andere MVA	34	34	-0,7%	101	93	-8,0%	196	194	-1,1%	316	315	-0,3%
Terreinen en gebouwen	34	34	-0,7%	101	93	-8,0%	196	193	-1,1%	315	314	-0,5%
Roerende goederen	0	0		0	0	-20,6%	1	1	10,1%	1	1	78,0%
Immateriële vaste activa	75	65	-14,0%	61	63	3,1%	31	30	-5,0%	28	27	-1,7%
TOTALE ACTIVA	5.602	5.624	0,4%	5.313	5.280	-0,6%	5.895	5.926	0,5%	6.542	6.608	1,0%



BIJLAGE : DETAIL VAN DE LOKALE FISCALITEIT VAN DE GEMEENTE



€/inw

	LUBBEEK							Cluster (E)						
	Rekeningen					Budget	Evolutie	Rekeningen					Budget	Evolutie
	2016	2017	2018	2019	2020	2021	2016-2020	2016	2017	2018	2019	2020	2021	2016-2020
Aanvullende belastingen	769,6	734,3	673,2	804,6	796,1	748,5	0,9%	726,3	710,7	703,3	781,8	789,4	761,7	2,1%
Opcentiemen op de onroerende voorheffing	242,0	248,7	256,4	263,2	267,1	261,0	2,5%	306,2	308,7	312,4	322,1	338,5	335,4	2,5%
Aanvullende personenbelasting	510,4	468,1	399,5	524,2	512,9	468,8	0,1%	402,1	383,8	372,6	441,4	433,4	407,6	1,9%
Motorrijtuigen	17,2	17,5	17,3	17,2	16,1	17,4	-1,7%	18,0	18,2	18,3	18,3	17,4	18,7	-0,8%
Gewestelijke milieuheffing	0,0	0,0	0,0	0,0	0,0	0,0		0,0	0,0	0,0	0,0	0,0	0,0	
Gewestbelasting verwaarlozing gebouwen	0,0	0,0	0,0	0,0	0,0	0,0		0,0	0,0	0,0	0,0	0,0	0,0	-31,5%
Gewestbelasting leegstand bedrijfsruimten	0,0	0,0	0,0	0,0	0,1	1,3		0,0	0,0	0,0	0,0	0,0	0,0	146,0%
Andere aanvullende belastingen	0,0	0,0	0,0	0,0	0,0	0,0		0,0	0,0	0,0	0,0	0,0	0,0	
Belastingen op prestaties	1,5	1,5	1,8	1,7	1,6	1,6	0,9%	6,2	7,0	5,7	6,5	3,6	4,8	-12,6%
Aansluiting riolering	0,0	0,0	0,0	0,0	0,0	0,0		0,0	0,0	0,0	0,0	0,0	0,0	
Aansluiting waterleiding	0,0	0,0	0,0	0,0	0,0	0,0		0,0	0,0	0,0	0,0	0,0	0,0	
Vervoer personen die overlast veroorzaken	0,0	0,0	0,0	0,0	0,0	0,0		0,0	0,0	0,0	0,0	0,0	0,0	
Valse alarmmeldingen	0,0	0,0	0,0	0,0	0,0	0,0		0,0	0,0	0,0	0,0	0,0	0,0	
Weghalen in beslag genomen voertuigen	0,0	0,0	0,0	0,0	0,0	0,0		0,0	0,0	0,0	0,0	0,0	0,0	
Afgifte officiële documenten	0,1	0,1	0,0	0,0	0,0	0,1		3,0	3,0	2,6	2,0	1,1	1,9	-22,2%
Aanvraag omgevingsvergunningen	1,4	1,4	1,7	1,6	1,5	1,5	1,7%	1,2	2,1	1,6	3,2	1,7	1,5	9,4%
Andere belastingen op afgifte adm. stukken	0,0	0,0	0,0	0,0	0,1	0,1	60,8%	2,1	1,9	1,5	1,2	0,7	1,3	-22,8%
Andere belastingen op prestaties	0,0	0,0	0,0	0,0	0,0	0,0		0,0	0,1	0,1	0,1	0,1	0,1	102,2%

	Provincie (E)							Gewest (E)						
	Rekeningen					Budget	Evolutie	Rekeningen					Budget	Evolutie
	2016	2017	2018	2019	2020	2021	2016-2020	2016	2017	2018	2019	2020	2021	2016-2020
Aanvullende belastingen	736,6	733,9	718,1	788,2	786,9	761,2	1,7%	671,0	664,1	665,6	718,7	718,1	695,5	1,7%
Opcentiemen op de onroerende voorheffing	338,2	343,5	352,3	360,1	370,2	368,6	2,3%	335,4	335,6	348,7	358,4	369,7	365,2	2,5%
Aanvullende personenbelasting	379,1	370,5	345,0	407,4	397,2	372,0	1,2%	318,3	310,8	298,9	342,0	330,9	311,9	1,0%
Motorrijtuigen	19,0	19,7	20,1	20,4	18,7	20,2	-0,4%	16,6	16,9	17,2	17,3	16,6	17,5	0,0%
Gewestelijke milieuheffing	0,0	0,0	0,0	0,0	0,0	0,0		0,5	0,6	0,6	0,8	0,6	0,7	4,6%
Gewestbelasting verwaarlozing gebouwen	0,1	0,1	0,1	0,1	0,1	0,1	2,7%	0,1	0,1	0,1	0,1	0,1	0,1	9,7%
Gewestbelasting leegstand bedrijfsruimten	0,1	0,0	0,5	0,2	0,8	0,3	58,1%	0,0	0,0	0,1	0,1	0,2	0,1	52,5%
Andere aanvullende belastingen	0,1	0,0	0,1	-0,1	0,0	0,1	-27,1%	0,0	0,0	0,0	0,0	0,0	0,0	-13,9%
Belastingen op prestaties	9,2	9,3	9,0	7,5	8,5	9,6	-2,1%	7,3	6,9	6,6	5,4	4,6	5,9	-11,0%
Aansluiting riolering	0,3	0,4	0,3	0,5	0,5	0,4	10,3%	0,2	0,2	0,1	0,2	0,2	0,2	0,0%
Aansluiting waterleiding	0,0	0,0	0,0	0,0	0,0	0,0		0,0	0,0	0,1	0,0	0,0	0,0	26,1%
Vervoer personen die overlast veroorzaken	0,0	0,0	0,0	0,0	0,0	0,0	-6,9%	0,1	0,1	0,1	0,1	0,0	0,0	-11,5%
Valse alarmmeldingen	0,0	0,0	0,0	0,0	0,0	0,0	-4,0%	0,0	0,0	0,0	0,0	0,0	0,0	-29,3%
Weghalen in beslag genomen voertuigen	0,0	0,0	0,0	0,0	0,0	0,0	-219,4%	0,1	0,1	0,1	0,0	0,0	0,0	-26,4%
Afgifte officiële documenten	5,1	4,9	4,9	3,3	2,4	4,7	-17,5%	3,8	3,6	3,4	2,4	1,5	2,9	-20,1%
Aanvraag omgevingsvergunningen	1,0	1,1	1,1	1,2	3,4	2,0	34,3%	0,8	0,9	0,9	1,0	1,6	1,3	18,4%
Andere belastingen op afgifte adm. stukken	2,7	2,8	2,7	2,3	2,2	2,3	-5,7%	2,0	1,9	1,7	1,3	0,9	1,2	-17,8%
Andere belastingen op prestaties	0,0	0,1	0,1	0,2	0,1	0,1	24,6%	0,2	0,2	0,2	0,3	0,1	0,2	-9,1%



€/inw

LUBBEEK

	Rekeningen					Budget	Evolutie
	2016	2017	2018	2019	2020	2021	2016-2020
Jaarlijkse huisvuilbelasting	0,0	0,0	0,0	0,0	0,0	0,0	
Jaarlijkse milieubelasting	0,0	0,0	0,0	0,0	0,0	0,0	
Diftar / ophaalronde	48,0	34,9	32,2	35,6	43,5	39,6	-2,5%
Afgifte zakken, klevers, recipiënten	0,0	0,0	0,0	0,0	0,0	0,0	-219,2%
Gebruik gemeentelijke containers	0,0	0,0	0,0	0,0	0,0	0,0	
Toegang containerpark	6,9	5,8	8,7	6,4	5,8	8,8	-4,4%
Grof vuil	0,0	0,0	0,0	0,0	0,0	0,0	
Bedrijfsvuil / nijverheidsvuil	0,0	0,0	0,0	0,0	0,0	0,0	
Sluikstorten	0,0	0,0	0,0	0,0	0,0	0,0	
Reinigen openbare weg	0,0	0,0	0,0	0,0	0,0	0,0	
Andere belastingen inzake openbare hygiëne	0,0	0,0	0,0	0,0	0,0	0,0	
Bedrijfsbelastingen	13,8	6,0	11,0	5,1	9,0	6,4	-10,2%
Algemene bedrijfsbelasting	0,0	0,0	0,0	0,0	0,0	0,0	
Exploitatie hinderlijke inrichtingen	0,3	0,3	0,5	0,0	0,2	0,2	-8,3%
Drijfkracht	0,0	0,0	0,0	0,0	0,0	0,0	
Groeven: zand, klei, kiezel	1,0	0,5	0,3	0,3	0,6	0,6	-11,7%
Steenbakkerijen	0,0	0,0	0,0	0,0	0,0	0,0	
Tabakslijterijen	0,0	0,0	0,0	0,0	0,0	0,0	
Drankslijterijen	0,0	0,0	0,0	0,0	0,0	0,0	
Openblijven drankgelegenheden na sluiting	0,0	0,0	0,0	0,0	0,0	0,0	

Cluster (E)

	Rekeningen					Budget	Evolutie
	2016	2017	2018	2019	2020	2021	2016-2020
Jaarlijkse huisvuilbelasting	0,0	0,0	0,0	0,0	0,0	0,0	
Jaarlijkse milieubelasting	1,5	1,5	1,5	1,5	1,5	1,5	-0,2%
Diftar / ophaalronde	12,6	8,2	8,0	7,6	9,5	8,8	-6,7%
Afgifte zakken, klevers, recipiënten	2,5	2,8	2,7	2,5	2,3	2,5	-1,4%
Gebruik gemeentelijke containers	0,0	0,0	0,0	0,0	0,0	0,0	
Toegang containerpark	0,5	0,5	0,5	0,5	1,4	1,0	26,7%
Grof vuil	0,0	0,0	0,0	0,0	0,0	0,0	
Bedrijfsvuil / nijverheidsvuil	0,1	0,1	0,1	0,1	0,1	0,2	2,9%
Sluikstorten	0,0	0,0	0,0	0,0	0,0	0,0	
Reinigen openbare weg	0,0	0,0	0,0	0,0	0,0	0,0	-22,6%
Andere belastingen inzake openbare hygiëne	0,0	0,0	0,0	0,0	0,0	0,0	1,6%
Bedrijfsbelastingen	11,7	11,9	12,0	11,4	8,8	11,5	-6,9%
Algemene bedrijfsbelasting	4,7	4,8	4,0	3,8	2,7	3,2	-12,7%
Exploitatie hinderlijke inrichtingen	0,0	0,0	0,0	0,0	0,0	0,0	
Drijfkracht	0,0	0,0	0,0	0,0	0,0	0,0	
Groeven: zand, klei, kiezel	0,0	0,0	0,0	0,0	0,0	0,0	9,6%
Steenbakkerijen	0,0	0,0	0,0	0,0	0,0	0,0	
Tabakslijterijen	0,0	0,0	0,0	0,0	0,0	0,0	
Drankslijterijen	0,1	0,1	0,1	0,1	0,0	0,1	
Openblijven drankgelegenheden na sluiting	0,2	0,2	0,1	0,1	0,0	0,1	

Provincie (E)

	Rekeningen					Budget	Evolutie
	2016	2017	2018	2019	2020	2021	2016-2020
Jaarlijkse huisvuilbelasting	2,2	2,1	2,2	2,2	2,0	2,1	-1,5%
Jaarlijkse milieubelasting	4,2	4,2	3,9	3,9	3,6	3,9	-3,4%
Diftar / ophaalronde	6,5	6,5	6,1	6,4	8,7	9,4	7,6%
Afgifte zakken, klevers, recipiënten	13,0	12,6	12,8	12,6	11,8	10,1	-2,2%
Gebruik gemeentelijke containers	0,4	0,6	0,4	0,4	0,0	0,1	-46,3%
Toegang containerpark	0,9	0,9	0,9	1,0	1,2	1,2	6,4%
Grof vuil	0,1	0,1	0,1	0,1	0,1	0,0	-17,0%
Bedrijfsvuil / nijverheidsvuil	0,1	0,1	0,0	0,0	0,0	0,1	-19,8%
Sluikstorten	0,1	0,0	0,0	0,1	0,1	0,1	2,6%
Reinigen openbare weg	0,0	0,0	0,0	0,0	0,0	0,0	
Andere belastingen inzake openbare hygiëne	0,3	0,3	0,3	0,3	0,3	0,3	-0,5%
Bedrijfsbelastingen	27,3	26,1	24,0	26,6	18,4	24,1	-9,3%
Algemene bedrijfsbelasting	3,1	3,5	2,7	3,4	2,6	3,7	-4,5%
Exploitatie hinderlijke inrichtingen	0,1	0,1	0,1	0,1	0,1	0,1	-3,8%
Drijfkracht	5,8	4,2	4,1	4,5	3,7	3,9	-10,6%
Groeven: zand, klei, kiezel	0,0	0,0	0,0	0,0	0,0	0,0	-38,5%
Steenbakkerijen	0,0	0,0	0,0	0,0	0,0	0,0	
Tabakslijterijen	0,0	0,0	0,0	0,0	0,0	0,0	
Drankslijterijen	0,0	0,0	0,0	0,0	0,0	0,0	
Openblijven drankgelegenheden na sluiting	0,0	0,0	0,0	0,0	0,0	0,0	-34,5%

Gewest (E)

	Rekeningen					Budget	Evolutie
	2016	2017	2018	2019	2020	2021	2016-2020
Jaarlijkse huisvuilbelasting	4,4	4,4	4,5	4,5	4,6	4,6	0,8%
Jaarlijkse milieubelasting	5,8	5,7	5,8	5,8	4,6	5,0	-5,6%
Diftar / ophaalronde	7,4	7,4	7,3	7,6	8,7	8,6	4,3%
Afgifte zakken, klevers, recipiënten	7,2	6,7	6,7	6,6	6,4	5,8	-2,7%
Gebruik gemeentelijke containers	0,2	0,3	0,2	0,2	0,0	0,1	-34,6%
Toegang containerpark	0,5	0,5	0,5	0,5	0,7	0,8	11,9%
Grof vuil	0,1	0,1	0,1	0,1	0,0	0,0	-18,8%
Bedrijfsvuil / nijverheidsvuil	0,0	0,0	0,0	0,0	0,0	0,0	-11,9%
Sluikstorten	0,0	0,0	0,0	0,1	0,0	0,1	-1,1%
Reinigen openbare weg	0,1	0,1	0,1	0,0	0,0	0,0	-74,1%
Andere belastingen inzake openbare hygiëne	0,9	0,9	0,9	0,9	0,9	0,9	-0,7%
Bedrijfsbelastingen	27,6	27,0	26,6	27,1	24,4	30,6	-3,0%
Algemene bedrijfsbelasting	3,5	2,9	2,8	2,9	2,7	4,3	-6,2%
Exploitatie hinderlijke inrichtingen	0,4	0,4	0,4	0,4	0,7	0,7	13,5%
Drijfkracht	8,5	8,7	8,9	9,4	8,9	8,6	1,3%
Groeven: zand, klei, kiezel	0,5	0,5	0,5	0,4	0,5	0,6	2,7%
Steenbakkerijen	0,0	0,0	0,0	0,1	0,0	0,0	4,1%
Tabakslijterijen	0,0	0,0	0,0	0,0	0,0	0,0	-0,6%
Drankslijterijen	0,0	0,0	0,0	0,0	0,0	0,0	-21,1%
Openblijven drankgelegenheden na sluiting	0,0	0,0	0,0	0,0	0,0	0,0	-42,8%



€/inw

LUBBEEK

Rekeningen Budget Evolutie

	2016	2017	2018	2019	2020	2021	2016-2020
Nachtwinkels en phoneshops	0,3	0,3	0,2	0,2	0,2	0,2	-10,2%
Barpersoneel	0,0	0,0	0,0	0,0	0,0	0,0	
Privé-clubs	0,9	0,9	0,9	0,9	0,9	0,8	-0,6%
Banken en financieringsinstellingen	0,0	0,0	0,0	0,0	0,0	0,0	
Wedkantoren	0,0	0,0	0,0	0,0	0,0	0,0	
Leurhandel	0,0	0,0	0,0	0,0	0,0	0,0	
Taxidiensten	0,0	0,0	0,0	0,0	0,0	0,0	
Diensten verhuur voertuigen met bestuurder	0,0	0,0	0,0	0,0	0,0	0,0	
Stortplaatsen	0,0	0,0	0,0	0,0	0,0	0,0	
Stapelplaatsen voor schroot	0,0	0,0	0,0	0,0	0,0	0,0	
Tanks en vergaarbakken	0,0	0,0	0,0	0,0	0,0	0,0	
Verblijfsbelasting	0,0	0,0	0,0	0,0	0,0	0,0	
Kamers	0,0	0,0	0,0	0,0	0,0	0,0	
Kampeertreinen	0,0	0,0	0,0	0,0	0,0	0,0	
Reclameborden	0,0	0,0	0,0	0,0	0,0	0,0	
Lichtreclames	0,0	0,0	0,0	0,0	0,0	0,0	
Verspreiding kosteloos drukwerk	11,3	3,9	9,0	3,7	7,0	4,4	-11,2%
Voertuigen met reclame	0,0	0,0	0,0	0,0	0,0	0,0	
Privé-wegwijzers	0,0	0,0	0,1	0,0	0,1	0,1	26,8%
Andere bedrijfsbelastingen	0,0	0,0	0,0	0,0	0,0	0,0	

Cluster (E)

Rekeningen Budget Evolutie

	2016	2017	2018	2019	2020	2021	2016-2020
Nachtwinkels en phoneshops	0,0	0,0	0,0	0,1	0,0	0,0	-36,4%
Barpersoneel	0,0	0,0	0,0	0,0	0,0	0,0	
Privé-clubs	0,0	0,0	0,0	0,0	0,0	0,0	
Banken en financieringsinstellingen	0,0	0,0	0,0	0,0	0,0	0,0	
Wedkantoren	0,0	0,0	0,0	0,0	0,0	0,0	
Leurhandel	0,0	0,0	0,0	0,0	0,0	0,0	
Taxidiensten	0,0	0,0	0,0	0,0	0,0	0,0	-31,2%
Diensten verhuur voertuigen met bestuurder	0,1	0,1	0,1	0,0	0,0	0,1	-17,8%
Stortplaatsen	0,0	0,0	0,0	0,0	0,0	0,0	
Stapelplaatsen voor schroot	0,0	0,0	0,0	0,0	0,0	0,0	
Tanks en vergaarbakken	0,0	0,0	0,0	0,0	0,0	0,0	
Verblijfsbelasting	0,0	0,0	0,0	0,0	0,0	0,3	
Kamers	0,0	0,0	0,0	0,0	0,0	0,0	
Kampeertreinen	0,0	0,0	0,0	0,0	0,0	0,0	24,1%
Reclameborden	0,2	0,1	0,1	0,1	0,1	0,1	-10,9%
Lichtreclames	0,0	0,0	0,0	0,0	0,0	0,0	
Verspreiding kosteloos drukwerk	6,5	6,6	7,6	7,1	5,9	7,6	-2,3%
Voertuigen met reclame	0,0	0,0	0,0	0,0	0,0	0,0	
Privé-wegwijzers	0,0	0,0	0,0	0,0	0,0	0,0	
Andere bedrijfsbelastingen	0,0	0,0	0,0	0,0	0,0	0,0	-15,7%

Provincie (E)

Rekeningen Budget Evolutie

	2016	2017	2018	2019	2020	2021	2016-2020
Nachtwinkels en phoneshops	0,1	0,1	0,1	0,1	0,1	0,1	-15,3%
Barpersoneel	0,0	0,0	0,0	0,0	0,0	0,0	-22,0%
Privé-clubs	0,1	0,1	0,0	0,1	0,0	0,0	-23,1%
Banken en financieringsinstellingen	0,1	0,1	0,1	0,1	0,1	0,1	0,6%
Wedkantoren	0,0	0,0	0,0	0,0	0,0	0,0	
Leurhandel	0,0	0,0	0,0	0,0	0,0	0,0	-13,6%
Taxidiensten	0,2	0,2	0,3	0,3	0,2	0,3	1,1%
Diensten verhuur voertuigen met bestuurder	0,1	0,1	0,1	0,2	0,1	0,1	-2,1%
Stortplaatsen	0,2	0,2	0,2	0,2	0,2	0,2	-1,1%
Stapelplaatsen voor schroot	0,0	0,0	0,0	0,0	0,0	0,0	2,5%
Tanks en vergaarbakken	0,2	0,2	0,2	0,2	0,2	0,2	1,3%
Verblijfsbelasting	4,0	4,4	3,8	4,7	1,6	2,4	-20,7%
Kamers	0,2	0,2	0,1	0,0	0,0	0,0	-41,9%
Kampeertreinen	0,2	0,1	0,1	0,2	0,1	0,2	-0,3%
Reclameborden	0,5	0,5	0,4	0,6	0,5	0,5	-0,9%
Lichtreclames	0,5	0,5	0,6	0,6	0,4	0,6	-3,1%
Verspreiding kosteloos drukwerk	9,3	8,8	8,7	8,9	6,3	9,1	-9,2%
Voertuigen met reclame	0,0	0,0	0,0	0,0	0,0	0,0	
Privé-wegwijzers	0,0	0,0	0,0	0,0	0,0	0,0	-4,7%
Andere bedrijfsbelastingen	2,6	2,6	2,5	2,4	2,2	2,5	-4,4%

Gewest (E)

Rekeningen Budget Evolutie

	2016	2017	2018	2019	2020	2021	2016-2020
Nachtwinkels en phoneshops	0,1	0,1	0,1	0,1	0,1	0,1	-3,1%
Barpersoneel	0,0	0,0	0,0	0,0	0,0	0,1	-19,5%
Privé-clubs	0,1	0,0	0,0	0,1	0,0	0,0	-23,3%
Banken en financieringsinstellingen	0,1	0,1	0,1	0,1	0,1	0,1	-1,9%
Wedkantoren	0,0	0,0	0,0	0,0	0,0	0,0	-9,8%
Leurhandel	0,0	0,0	0,0	0,0	0,0	0,0	-13,3%
Taxidiensten	0,1	0,1	0,2	0,2	0,1	0,1	-10,6%
Diensten verhuur voertuigen met bestuurder	0,0	0,1	0,1	0,1	0,0	0,1	-2,4%
Stortplaatsen	0,1	0,1	0,1	0,1	0,1	0,1	8,0%
Stapelplaatsen voor schroot	0,0	0,0	0,0	0,0	0,0	0,0	0,0%
Tanks en vergaarbakken	0,2	0,2	0,2	0,2	0,2	0,4	-1,9%
Verblijfsbelasting	2,0	2,0	2,1	2,3	1,4	2,6	-8,2%
Kamers	0,3	0,3	0,2	0,2	0,1	0,1	-30,0%
Kampeertreinen	1,4	1,6	1,3	1,4	1,5	2,4	0,8%
Reclameborden	0,7	0,7	0,7	0,7	0,7	0,9	0,3%
Lichtreclames	0,2	0,2	0,2	0,2	0,1	0,2	-4,5%
Verspreiding kosteloos drukwerk	6,4	6,1	5,8	5,4	4,5	6,7	-8,4%
Voertuigen met reclame	0,0	0,0	0,0	0,0	0,0	0,0	-18,2%
Privé-wegwijzers	0,0	0,0	0,0	0,0	0,0	0,0	-2,8%
Andere bedrijfsbelastingen	2,9	2,9	2,8	2,8	2,6	2,4	-3,1%



€/inw

	LUBBEEK							Cluster (E)						
	Rekeningen					Budget	Evolutie	Rekeningen					Budget	Evolutie
	2016	2017	2018	2019	2020	2021	2016-2020	2016	2017	2018	2019	2020	2021	2016-2020
Belastingen vertoningen/vermakelijkheden	0,0	0,0	0,0	0,0	0,0	0,0		0,0	0,0	0,0	0,0	0,0	0,0	
Vermakelijkheden	0,0	0,0	0,0	0,0	0,0	0,0		0,0	0,0	0,0	0,0	0,0	0,0	
Vertoningen	0,0	0,0	0,0	0,0	0,0	0,0		0,0	0,0	0,0	0,0	0,0	0,0	
Openbare bals	0,0	0,0	0,0	0,0	0,0	0,0		0,0	0,0	0,0	0,0	0,0	0,0	
Belastingen gebruik v/h openbare domein	9,9	9,8	9,7	9,6	13,5	13,3	8,1%	1,3	1,3	0,9	0,8	0,7	1,3	-13,4%
Plaatsrecht markten	0,0	0,0	0,0	0,0	0,0	0,0		0,4	0,4	0,3	0,3	0,0	0,3	-41,1%
Plaatsrecht kermissen	0,0	0,0	0,0	0,0	0,0	0,0		0,1	0,1	0,0	0,1	0,0	0,0	
Kaairechten	0,0	0,0	0,0	0,0	0,0	0,0		0,0	0,0	0,0	0,0	0,0	0,0	
Kiosken, frituurkramen, handelsinrichtingen	0,0	0,0	0,0	0,0	0,0	0,0		0,0	0,0	0,0	0,0	0,0	0,0	
Strandexploitaties	0,0	0,0	0,0	0,0	0,0	0,0		0,0	0,0	0,0	0,0	0,0	0,0	
Benzine-, olie- en persdrukpompen	0,0	0,0	0,0	0,0	0,0	0,0		0,0	0,0	0,0	0,0	0,0	0,0	
Automatische verdelers	0,0	0,0	0,0	0,0	0,0	0,0		0,0	0,0	0,0	0,0	0,0	0,0	
Standplaatsen huurrijtuigen	0,0	0,0	0,0	0,0	0,0	0,0		0,0	0,0	0,0	0,0	0,0	0,0	
Terrassen, tafels, stoelen	0,0	0,0	0,0	0,0	0,0	0,0		0,0	0,0	0,0	0,0	0,0	0,0	
Masten en pylonen	9,9	9,8	9,7	9,6	13,5	13,3	8,1%	0,0	0,0	0,0	0,0	0,1	0,2	
Andere inname openbaar domein	0,0	0,0	0,0	0,0	0,0	0,0		0,3	0,3	0,2	0,2	0,3	0,4	-4,1%
Parkeren	0,0	0,0	0,0	0,0	0,0	0,0		0,2	0,3	0,1	0,0	0,0	0,2	-34,1%
Andere belastingen openbaar domein	0,0	0,0	0,0	0,0	0,0	0,0		0,3	0,2	0,2	0,2	0,2	0,2	-5,3%

	Provincie (E)							Gewest (E)						
	Rekeningen					Budget	Evolutie	Rekeningen					Budget	Evolutie
	2016	2017	2018	2019	2020	2021	2016-2020	2016	2017	2018	2019	2020	2021	2016-2020
Belastingen vertoningen/vermakelijkheden	0,2	0,2	0,0	0,2	0,1	0,2	-15,9%	0,3	0,6	0,5	0,6	0,2	0,3	-8,4%
Vermakelijkheden	0,0	0,0	0,0	0,0	0,0	0,0		0,1	0,4	0,3	0,3	0,0	0,1	-23,6%
Vertoningen	0,2	0,2	0,0	0,2	0,1	0,2	-16,2%	0,2	0,2	0,2	0,2	0,2	0,2	-2,0%
Openbare bals	0,0	0,0	0,0	0,0	0,0	0,0	-8,4%	0,0	0,0	0,0	0,0	0,0	0,0	-41,0%
Belastingen gebruik v/h openbare domein	10,8	12,9	12,3	13,3	10,3	10,7	-1,2%	8,8	9,2	8,9	9,0	7,5	9,1	-3,8%
Plaatsrecht markten	1,7	1,6	1,6	1,5	0,7	1,3	-20,0%	1,4	1,4	1,3	1,3	0,5	1,1	-22,2%
Plaatsrecht kermissen	0,4	0,4	0,3	0,3	0,0	0,3	-52,2%	0,3	0,3	0,3	0,3	0,0	0,3	-37,7%
Kaairechten	0,0	0,0	0,0	0,0	0,0	0,0		0,0	0,0	0,0	0,0	0,0	0,0	-0,8%
Kiosken, frituurkramen, handelsinrichtingen	0,1	0,1	0,1	0,1	0,1	0,1	-13,5%	0,1	0,1	0,1	0,1	0,1	0,1	-8,7%
Strandexploitaties	0,0	0,0	0,0	0,0	0,0	0,0		0,2	0,2	0,2	0,2	0,2	0,2	-1,2%
Benzine-, olie- en persdrukpompen	0,1	0,1	0,1	0,1	0,1	0,1	8,9%	0,1	0,1	0,1	0,1	0,1	0,1	6,9%
Automatische verdelers	0,0	0,0	0,0	0,0	0,0	0,0	-5,0%	0,0	0,0	0,0	0,0	0,0	0,0	-7,2%
Standplaatsen huurrijtuigen	0,0	0,0	0,0	0,0	0,0	0,0	-9,6%	0,0	0,0	0,0	0,0	0,0	0,0	-21,6%
Terrassen, tafels, stoelen	0,1	0,3	0,3	0,5	0,0	0,3	-56,5%	0,6	0,7	0,7	0,7	0,3	0,5	-16,8%
Masten en pylonen	0,4	1,2	1,1	1,2	2,2	2,2	54,7%	0,5	0,8	0,8	0,8	1,8	2,4	36,2%
Andere inname openbaar domein	0,7	0,8	0,9	0,9	1,0	1,1	7,3%	0,9	1,1	1,1	1,1	1,5	1,3	14,4%
Parkeren	6,3	7,4	6,9	7,5	5,0	4,3	-5,6%	3,9	3,9	3,6	3,7	2,2	2,4	-13,3%
Andere belastingen openbaar domein	1,1	1,0	1,0	1,2	1,3	1,1	4,5%	0,7	0,6	0,7	0,8	0,7	0,7	1,1%



€/inw

LUBBEK

	Rekeningen					Budget	Evolutie
	2016	2017	2018	2019	2020	2021	2016-2020
Belastingen op het patrimonium	49,2	34,2	30,7	31,7	35,0	32,6	-8,2%
Bouwen	0,0	0,0	0,0	0,0	0,0	0,0	
Niet-bebouwde gronden	43,1	29,0	25,1	28,7	27,2	27,2	-10,9%
Niet-bebouwde percelen	0,0	0,0	0,0	0,0	0,0	0,0	
Ontbreken van parkeerplaatsen	0,0	0,0	0,0	0,0	0,0	0,0	
Leegstaande woningen en gebouwen	3,0	2,1	2,8	0,0	4,0	2,0	7,8%
Krotten, verwaarloosde woningen	0,0	0,0	0,0	0,0	0,9	0,3	
Leegstand, verkrotting bedrijfsruimten	0,0	0,0	0,0	0,0	0,0	0,0	
Tweede verblijven	3,0	3,0	2,8	3,0	2,9	3,0	-1,1%
Andere belastingen op het patrimonium	0,0	0,0	0,0	0,0	0,0	0,0	
Andere belastingen	0,0	0,0	0,0	0,0	0,0	0,0	
Algemene gemeentebelasting	0,0	0,0	0,0	0,0	0,0	0,0	
Luxepaarden	0,0	0,0	0,0	0,0	0,0	0,0	
Honden	0,0	0,0	0,0	0,0	0,0	0,0	
Overige andere belastingen	0,0	0,0	0,0	0,0	0,0	0,0	
Boetes	0,3	0,0	0,0	0,0	0,1	0,0	-33,2%

Cluster (E)

	Rekeningen					Budget	Evolutie
	2016	2017	2018	2019	2020	2021	2016-2020
	13,5	11,6	11,4	13,5	15,4	14,3	3,3%
Bouwen	2,5	1,3	1,1	1,5	2,1	1,4	-4,5%
Niet-bebouwde gronden	1,8	1,8	1,7	2,6	3,4	3,3	17,1%
Niet-bebouwde percelen	2,5	2,2	2,4	1,4	1,4	1,4	-12,9%
Ontbreken van parkeerplaatsen	0,0	0,0	0,0	0,0	0,1	0,0	63,4%
Leegstaande woningen en gebouwen	1,8	1,5	1,9	3,1	3,6	3,4	18,5%
Krotten, verwaarloosde woningen	0,0	0,0	0,0	0,0	0,0	0,0	
Leegstand, verkrotting bedrijfsruimten	0,1	0,1	0,0	0,5	0,0	0,0	
Tweede verblijven	4,7	4,6	4,1	4,3	4,6	4,4	-0,5%
Andere belastingen op het patrimonium	0,0	0,0	0,0	0,0	0,1	0,2	
Andere belastingen	0,0	0,0	0,0	0,0	0,0	0,0	43,8%
Algemene gemeentebelasting	0,0	0,0	0,0	0,0	0,0	0,0	
Luxepaarden	0,0	0,0	0,0	0,0	0,0	0,0	
Honden	0,0	0,0	0,0	0,0	0,0	0,0	
Overige andere belastingen	0,0	0,0	0,0	0,0	0,0	0,0	43,8%
Boetes	0,6	1,4	1,2	1,4	1,2	1,4	19,1%

Provincie (E)

	Rekeningen					Budget	Evolutie
	2016	2017	2018	2019	2020	2021	2016-2020
Belastingen op het patrimonium	11,0	14,2	11,9	17,2	13,6	14,2	5,4%
Bouwen	3,4	2,6	3,7	3,0	2,3	2,8	-9,1%
Niet-bebouwde gronden	1,5	1,6	1,2	1,3	1,3	1,6	-3,9%
Niet-bebouwde percelen	0,5	0,3	0,3	0,2	0,2	0,4	-16,1%
Ontbreken van parkeerplaatsen	0,1	0,3	-0,1	0,3	0,5	0,4	48,3%
Leegstaande woningen en gebouwen	2,5	1,9	2,9	4,1	4,4	3,9	15,2%
Krotten, verwaarloosde woningen	0,3	0,4	0,2	0,3	0,3	0,3	-2,7%
Leegstand, verkrotting bedrijfsruimten	0,1	0,1	0,0	0,1	0,1	0,3	-7,0%
Tweede verblijven	2,1	6,8	3,2	7,5	4,4	4,4	19,8%
Andere belastingen op het patrimonium	0,4	0,2	0,4	0,4	0,1	0,1	-32,6%
Andere belastingen	2,4	2,5	1,9	1,9	1,9	1,4	-5,0%
Algemene gemeentebelasting	2,1	1,7	1,7	1,7	1,8	1,0	-4,0%
Luxepaarden	0,0	0,0	0,0	0,0	0,0	0,0	-14,4%
Honden	0,0	0,0	0,0	0,0	0,0	0,0	
Overige andere belastingen	0,2	0,7	0,2	0,2	0,1	0,4	-8,8%
Boetes	0,9	2,6	5,0	4,5	4,1	10,1	47,3%

Gewest (E)

	Rekeningen					Budget	Evolutie
	2016	2017	2018	2019	2020	2021	2016-2020
	21,9	23,9	22,9	24,3	24,9	25,4	3,2%
Bouwen	1,5	1,2	1,4	1,5	1,1	1,1	-8,3%
Niet-bebouwde gronden	1,3	1,3	1,1	1,1	1,1	1,3	-2,7%
Niet-bebouwde percelen	0,9	0,9	0,8	0,6	0,9	0,7	-0,7%
Ontbreken van parkeerplaatsen	0,3	0,2	0,2	0,4	0,3	0,4	-5,2%
Leegstaande woningen en gebouwen	2,2	2,4	2,7	3,3	3,5	3,6	11,9%
Krotten, verwaarloosde woningen	0,9	1,3	1,1	1,0	1,2	1,1	6,0%
Leegstand, verkrotting bedrijfsruimten	0,3	0,1	0,2	0,3	0,2	0,3	-4,5%
Tweede verblijven	13,9	15,2	14,5	15,6	16,1	16,3	3,8%
Andere belastingen op het patrimonium	0,5	1,1	0,7	0,6	0,4	0,6	-4,6%
Andere belastingen	8,5	8,4	8,2	7,9	8,0	8,1	-1,3%
Algemene gemeentebelasting	8,2	7,8	7,8	7,6	7,6	7,7	-1,8%
Luxepaarden	0,0	0,0	0,0	0,0	0,0	0,0	9,0%
Honden	0,0	0,0	0,0	0,0	0,0	0,0	-71,4%
Overige andere belastingen	0,3	0,5	0,4	0,3	0,4	0,4	10,8%
Boetes	1,8	2,1	2,8	3,0	2,7	5,8	9,7%



Interpretatie van het Individueel Financieel Profiel

Inleiding

In dit Individueel Financieel Profiel biedt Belfius Bank u de mogelijkheid om de evolutie na te gaan in de financiële toestand van uw bestuur (gemeente en OCMW) en die te vergelijken met de situatie van relevante referentiegroepen van gemeenten. De cijfergegevens volgens BBC 2020 komen uit de Open Data van het Agentschap Binnenlands Bestuur Vlaanderen (ABB).

Het Individueel Financieel Profiel is samengesteld uit zes grote onderdelen:

- **de algemene indicatoren:** geven een zicht op niet-financiële omgevingsfactoren die, rechtstreeks of onrechtstreeks, een effect hebben op de lokale financiën en hun evolutie.
- **de exploitatierekening:** dit hoofdstuk schetst hoe **exploitatie-uitgaven en -ontvangsten** evolueren in de tijd en dit in vergelijking met de referentiegroepen. De vergelijking gebeurt zowel volgens de aard (economische verdeling) als volgens de grote beleidsdomeinen (functionele verdeling). Daarna worden de belangrijkste uitgavenposten afzonderlijk belicht, zoals de werkings- en personeelsuitgaven en de toegestane werkingssubsidies. Als belangrijkste onderdeel van de exploitatie-ontvangsten komt de gemeentelijke **fiscaliteit** gedetailleerd aan bod. Is de gemeente in staat om een toekomstige druk op de financiën het hoofd te bieden? De impact van de vergrijzing op de aanvullende personenbelasting (APB) wordt ook in kaart gebracht.
- **het resultaat en de financiële beleidsruimte:** dit deel gaat dieper in op de details van de staat van het financieel evenwicht binnen BBC met o.m. de autofinancieringsmarge (AFM) die aangeeft of de gemeente al dan niet structureel in evenwicht is.
- **de schuld:** biedt een analyse van de schuldtoestand, met inbegrip van een ratio-analyse.
- **de vooruitzichten en het ESR-vorderingensaldo:** het Meerjarenplan blikt vooruit op de geplande exploitatie-, investerings- en financieringscyclus en de evolutie van de financiële evenwichten. Het ESR-vorderingensaldo, volgens het Europees stelsel van nationale en regionale rekeningen, is een maatstaf voor de Vlaamse besturen om zich te vergelijken met andere overheden.
- **de investeringen en het patrimonium:** geven de investeringsdynamiek weer en de evolutie van het patrimonium en belichten of er voldoende werd geïnvesteerd. De vereenvoudigde balans geeft de activa weer van gemeente en OCMW samen.



De vergelijkingscategorieën

Elk individueel cijfer wordt geplaatst naast gemiddelde bedragen van de gemeenten en OCMW 's uit dezelfde provincie, de sociaal-economische cluster en het gewest (zonder Antwerpen en Gent). Het eigen bestuur maakt geen deel uit van de gemiddelde bedragen.

De sociaal-economische cluster groepeert gemeenten die op demografisch, economisch en sociaal gebied het dichtst aanleunen bij uw gemeente. Belfius Bank stelde deze sociaal-economische typologie (2017) van de gemeenten samen op basis van meer dan 150 indicatoren, zoals de tewerkstellingsgraad, de grondbestemming, de economische activiteit, de leeftijdsstructuur van de bevolking, de scholingsgraad, het gemiddelde inkomen, de demografische evolutie, de kadastrale inkomens, de bevolkingsdichtheid... en dit voor elke gemeente.

Voor verdere informatie over de clusters en hun samenstelling, kan u de studie raadplegen over de Sociaaleconomische typologie van de gemeenten: <https://research.belfius.be/nl/typologie-gemeenten/>.

Algemene indicatoren

De algemene indicatoren in het Individueel Financieel Profiel komen uit officiële bronnen:

- de meest recente statistische rapporten van de FOD Economie (www.economie.fgov.be): bevolking op 1 januari, demografische structuur, demografische groei, fiscale inkomens volgens de aangifte, kadastrale inkomens
- Steunpunt Werk en Sociale Economie (WSE) (www.steunpuntwse.be): werkloosheidsgraad
- POD Maatschappelijke integratie (www.mi-is.be): aantal begunstigen van het recht op maatschappelijke integratie (R.M.I)
- Statistiek Vlaanderen: lengte van het wegennet, sociale woningen

Hoe deze sociale, economische en demografische kenmerken van een gemeente evolueren bepaalt, rechtstreeks of onrechtstreeks, de accenten die een bestuur legt in het financiële beleid.

De analyse van deze algemene indicatoren laat toe om een reeks knelpunten en/of opportuniteiten te identificeren voor het financiële beleid, bijvoorbeeld:

- hoe de fiscale basis evolueert
- de algemene financiering (fondsen)
- het sociale beleid
- het investeringsbeleid
- welke diensten het bestuur aanbiedt, bijvoorbeeld gekoppeld aan de demografie



De exploitatierekening

Het detail van de netto exploitatie-uitgaven volgens beleidsdomein legt het verband tussen de exploitatie-uitgaven en -ontvangsten voor een aantal grote beleidsdomeinen en de overeenstemmende gemiddelde investeringsinspanning over de laatste jaren. Twee grafieken onderaan de bladzijde tonen de spreiding van de netto-uitgaven binnen het gewest voor de beleidsvelden “sport “ en “kunst & cultuur” .

De economische verdeling van de exploitatie-uitgaven en -ontvangsten vergelijkt zowel de data van gemeente en OCMW afzonderlijk als geaggregeerd. Deze geaggregeerde gegevens zijn geen geconsolideerde gegevens, m.a.w. interne stromen werden niet geëlimineerd met uitzondering van de interne facturatie tussen gemeente en OCMW.

De exploitatierekening is onderverdeeld in de hoofdrubrieken uit het algemene rekeningenstelsel van BBC 2020:

- voor de **exploitatie-uitgaven**: goederen en diensten; bezoldigingen en pensioenen; toegestane werkingssubsidies; financiële uitgaven; andere operationele uitgaven. Voor het OCMW zijn er specifiek de uitgaven voor individuele hulpverlening.
- voor de **exploitatie-ontvangsten**: ontvangsten uit de werking; fiscale ontvangsten; ontvangen werkingssubsidies; financiële ontvangsten; andere operationele ontvangsten. Voor het OCMW is er specifiek de recuperatie van de individuele hulpverlening.

Bubbelgrafieken geven **het detail van de exploitatie-uitgaven en -ontvangsten** weer met de besturen van de cluster (clusterverdeling) en die binnen de provincie (provinciale verdeling). De twee assen van de bubbelgrafieken situeren de geaggregeerde gegevens van gemeente en OCMW ten opzichte van hun vergelijkingsgroepen en ten opzichte van alle andere geaggregeerde gemeenten en OCMW's binnen de cluster of de provincie. De kleuren waarmee het bestuur en zijn vergelijkingsgroepen worden voorgesteld zijn dezelfde doorheen het hele document. De andere besturen uit de cluster of de provincie worden elk door een wit symbool voorgesteld. Op die manier is het eenvoudig na te gaan hoe representatief de gemiddelde waarden uit het Individueel Financieel Profiel zijn: liggen de cijfers van alle besturen uit de cluster of de provincie eerder gespreid of zijn ze geconcentreerd rond deze gemiddelde waarden?

Het detail van de werkingsuitgaven geeft een uitsplitsing van de uitgaven die behoren tot de “goederen en diensten”. Dit detail laat onder andere toe om de energie-uitgaven en andere werkingsuitgaven van uw bestuur te vergelijken met die van de relevante vergelijkingsgroepen.

Bezoldigingen en pensioenen: in het detail van de personeelsuitgaven wordt het personeelsbestand van de gemeente en het OCMW verder gedetailleerd per type contract en in functie van de verschillende uitgavenstromen.

Toegestane werkingssubsidies: de werkingssubsidies voor het OCMW, de politiezone en de hulpverleningszone staan apart vermeld. De categorie ‘andere’ bevat onder meer de werkingssubsidies voor de AGB 's, de gemeentelijke vzw's, de intergemeentelijke samenwerkingsverbanden, de kerkfabrieken, de bedrijven, verenigingen, burgers... Om een preciezer zicht te krijgen op de representativiteit van de gemiddelde waarden van de belangrijkste toelagen (politiezone en hulpverleningszone) worden voor elke toelage, het gemiddelde, de mediaan en de standaardafwijking berekend. De **staafgrafieken** geven weer hoeveel gemeenten er bedragen (in EUR per inwoner) besteden binnen een bepaalde vork. De kleur van de staven geeft aan of het hierbij gaat over de provincie (blauw) of het gewest (roze). Op die manier toont de grafiek dus het patroon van deze verdeling binnen de provincie en het gewest. De staaf waarbinnen het bestuur zich bevindt is aangeduid in het groen.



Ontvangen werkingssubsidies: omvatten drie rubrieken: het gemeentefonds, de specifieke werkingssubsidies en de overige werkingssubsidies. De specifieke werkingssubsidies bestaan uit subsidies die direct gelinkt zijn met een bepaald project of een bepaalde dienst (bv. subsidies in het kader van buurtwerking of jongerenwerking, het aanbieden van sociale huisvesting...). De overige werkingssubsidies daarentegen zijn subsidies die een derde toekent voor de algemene financiering van het lokaal beleid. De bezoldigingen van gemeentelijk onderwijzend personeel vormen geen reële geldstroom binnen de gemeente. Als die bedragen wel worden ingeschreven dan is dat gelijktijdig als uitgaven (bezoldigingen onderwijzend personeel t.l.v. derden, alsof de gemeente ze betaalt) en als ontvangsten (een zogenaamde specifieke werkingssubsidie van de Vlaamse overheid die deze loonkost werkelijk draagt).

Gecorrigeerde uitgaven en ontvangsten: de exploitatierekening bevat een aantal posten die identiek zijn zowel voor de uitgaven als voor de ontvangsten en daardoor de bedragen van de uitgaven- en ontvangstencyclus verhogen. Het gaat hier onder meer om uitgaven en subsidies voor het gesubsidieerd onderwijzend personeel, uitgaven voor leningen “overheidsaandeel” en de overeenstemmende ontvangsten van de Vlaamse overheid. Zij veroorzaken in principe geen uitgaande of inkomende kasstromen. Bovendien beïnvloeden zij het saldo niet. Bij een benadering waarbij enkel de reële uitgaven of ontvangsten meetellen, dienen bovenstaande elementen dan ook te worden geneutraliseerd. In het Individueel Financieel Profiel heet het resultaat hiervan de “gecorrigeerde ontvangsten”, respectievelijk de “gecorrigeerde uitgaven”.

Fiscaliteit

Impact van de vergrijzing op de Aanvullende Personenbelasting (APB): twee ingekleurde kaarten van Vlaanderen geven per gemeente de impact weer van de vergrijzing op de APB tegen 2030 (kaart 1) en de gradatie van die impact (kaart 2).

Men spreekt in deze analyse van vergrijzing wanneer de leeftijdsgroep die niet langer beroepsactief is (60+) groter wordt in aantal dan haar vervangingspotentieel op lange termijn (45-54 jaar). De verschuiving van meer en meer inwoners naar een leeftijdsgroep die het einde van haar loopbaan bereikt maar tot voor kort wel de hoogste bijdrage leverde in de personenbelasting, kan de inkomsten van de gemeenten sterk beïnvloeden. Belfius Research berekende daarom via een econometrisch model per gemeente de mate waarin de inkomsten uit de personenbelastingen tegen 2030 dreigen te verminderen bij een gelijkblijvende situatie. Het bruto-effect van deze impact houdt immers geen rekening met economische conjunctuur of andere trends. Of de gemeente in haar werking deze terugval in de aanvullende personenbelasting sterk zal voelen hangt daarbij ook af van hoe belangrijk deze belastinginkomsten zijn in de totale exploitatie-ontvangsten.

Waarde van 1% APB, resp. waarde van 100 opcentiemen: dit bedrag geeft weer hoeveel meer / minder inkomsten het bestuur potentieel kan halen uit een verhoging / verlaging van de belastingtarieven.

Waarde van 1% APB, resp. waarde van 100 opcentiemen/ inwoner: dit bedrag geeft de financiële weerslag per inwoner weer van een verhoging of verlaging van de belastingtarieven.

Ontvangsten APB, resp. OV / gecorrigeerde uitgaven: deze ratio gaat na in welke mate de reële uitgaven gefinancierd worden door de ontvangsten uit de aanvullende personenbelasting (APB), respectievelijk de onroerende voorheffing (OV).



Fiscale druk van de gecentraliseerde belastingen: hierbij confronteren we de reële ontvangsten uit de aanvullende personenbelasting en de opcentiemen op de onroerende voorheffing met de theoretische ontvangsten, die de gemeente zou optekenen indien de gemiddelde gemeentelijke aanslagvoeten toegepast worden die gelden in het gewest (alle gemeenten). Een ratio kleiner dan 100% geeft aan dat de fiscale druk in de gemeente kleiner is dan gemiddeld in het totale gewest en wijst dan ook op een zekere (relatieve) ruimte om extra ontvangsten te genereren via de fiscaliteit. Een ratio groter dan 100% wijst op een hogere fiscale druk dan gemiddeld in het gewest van toepassing is.

Fiscale druk van de andere belastingen: deze ratio vergelijkt de reële ontvangsten van de gemeente uit de overige belastingen met de overeenstemmende gemiddelde ontvangsten van alle gemeenten uit het gewest. Deze ratio wordt op dezelfde manier geïnterpreteerd als de voorgaande.

Totale fiscale druk: deze ratio geeft de gewogen gemiddelde fiscale druk weer, berekend voor alle belastingen samen (gecentraliseerde en andere belastingen).

De grafiek met de gemiddelde **evolutie van de ontvangsten** uit fiscaliteit, maakt een opdeling tussen de groei van de belastbare basis (nl. de waarde van 1% APB, resp. 100 opcentiemen OV = **groei basis**) en deze van de aanslagvoeten (**groei aanslagvoet**).

De bijkomende gegevens rond de **lokale fiscaliteit** leveren voor de gemeente een duidelijk beeld van het belang van enkele specifieke lokale heffingen en spiegelen die aan de gegevens van relevante vergelijkingsgroepen. Het uitgebreide detail vindt u in bijlage.



Resultaat en financiële beleidsruimte

Onder 'Resultaat van het boekjaar' staat een **reflectie van de staat van het financieel evenwicht** volgens BBC 2020. Het resultaat is onderverdeeld in de exploitatiecyclus (I), de investeringscyclus (II) en de financieringscyclus (IV). De som van deze drie cycli geeft het budgettair resultaat van het boekjaar (V). De som van dit budgettair resultaat van het boekjaar (V) en het gecumuleerde budgettair resultaat van het vorige boekjaar (VI) geeft het gecumuleerd budgettair resultaat (VII). Wanneer men van dit gecumuleerd budgettair resultaat (VII) de onbeschikbare gelden (VIII) aftrekt komt men tot het beschikbaar budgettair resultaat (IX). Het beschikbaar budgettair resultaat moet elk boekjaar groter of minstens gelijk zijn aan nul (het "toestandsevenwicht"). Schematisch geeft dit:

I. Exploitatiesaldo	(a-b)
a. Ontvangsten	
b. Uitgaven	
II. Investeringsaldo	(a-b)
a. Ontvangsten	
b. Uitgaven	
III. Saldo exploitatie en investeringen	(I+II)
IV. Financieringsaldo	(a-b)
a. Ontvangsten	
b. Uitgaven	
V. Budgettair resultaat van het boekjaar	(III+IV)
VI. Gecumuleerd budgettair resultaat vorig boekjaar	
VII. Gecumuleerd budgettair resultaat	(V+VI)
VIII. Onbeschikbare gelden	
IX. Beschikbaar budgettair resultaat	(VII-VIII)

Het gecumuleerd budgettair resultaat geeft aan hoe groot de financiële buffer van de gemeente is.

De onbeschikbare gelden (BBC 2020) zijn geldmiddelen waarover het bestuur tijdens de duur van het boekjaar niet kan beschikken, zoals gelden die verplicht op een geblokkeerde rekening staan, bijvoorbeeld in het kader van juridische geschillen, huur- of andere waarborgen, enz. Het begrip 'onbeschikbare gelden' dekt niet dezelfde lading als het vroegere begrip 'bestemde gelden'. De geldmiddelen die de raad in het meerjarenplan en/of de jaarrekening wil reserveren voor een specifieke bestemming (bv. een welbepaald investeringsproject, financiering van pensioenverplichtingen) in de volgende boekjaren zijn geen



onbeschikbare gelden, tenzij er een overeenkomst is waaruit de onbeschikbaarheid blijkt. Het bestuur moet zelf de concrete context en/of overeenkomst beoordelen.

De autofinancieringsmarge (AFM) geeft aan of het bestuur al dan niet structureel financieel in evenwicht is. De autofinancieringsmarge bestaat uit het verschil tussen het exploitatiesaldo en de netto periodieke kapitaalsaflossingen. Het geeft dus aan hoeveel van de middelen uit de werking overblijven om, na het betalen van de leningsuitgaven, zelf nieuwe investeringen te financieren of nieuwe kredieten aan te gaan. De autofinancieringsmarge dient minstens nul te zijn of meer aan het einde van de planningsperiode (bestuursperiode + 1 jaar).

Autofinancieringsmarge / gecorrigeerde ontvangsten: deze ratio geeft weer welk aandeel van de ontvangsten omgezet wordt in een overschot of een tekort. Deze ratio identificeert de 'spaarquote' van het bestuur (bij een positieve ratio) of geeft aan dat de exploitatie-ontvangsten relatief ontoereikend zijn om een structureel evenwicht te bereiken (bij een negatieve ratio).

Belastingen / gecorrigeerde uitgaven: deze ratio gaat na in welke mate de reële uitgaven gefinancierd worden door de belastingontvangsten.

Onsamendrukbare gecorrigeerde uitgaven / gecorrigeerde ontvangsten: deze ratio gaat na in welke mate een bestuur zijn uitgaven flexibel en op korte termijn zou kunnen reduceren. Onsamendrukbare gecorrigeerde uitgaven zijn uitgaven die op korte termijn moeilijk op substantiële wijze te reduceren zijn: de personeelsuitgaven, de schulduitgaven en de verplichte toelagen (OCMW, politiezone, hulpverleningszone, kerkfabrieken en ziekenhuis). Hoe lager de ratio, des te flexibeler een bestuur kan inspelen op een extra druk op zijn financiën door de uitgaven terug te dringen.

Gecumuleerd budgettair resultaat / gecorrigeerde uitgaven: deze ratio geeft aan in hoeverre de financiële buffer van het bestuur de reële jaarlijkse uitgaven kan financieren. Het gaat hier dus om de **dekkingsgraad van de uitgaven**, uitgedrukt in een percentage.

De pagina met **evenwichtscriteria** analyseert met behulp van staafgrafieken en een bubbelgrafiek het budgettair resultaat van het boekjaar, het gecumuleerd budgettair resultaat en de autofinancieringsmarge.

De bubbelgrafieken met informatie over de cluster tonen **de dekkingsgraad van enkele ontvangstencategorieën** (de belastingontvangsten, de totale ontvangen werkingssubsidies en **de reserves** = gecumuleerd budgettair resultaat) **tegenover de gecorrigeerde exploitatie-uitgaven**.

Ten slotte geeft de pagina over de AFM nog de staat van het financieel evenwicht weer van de gemeente en het OCMW samen, met de **gecorrigeerde autofinancieringsmarge (GAFM)**. De GAFM is het structureel evenwicht zonder dat de door het bestuur gekozen financieringswijze een rol speelt. Om na te gaan hoe realistisch de AFM is, berekent de GAFM de marge opnieuw met als gecorrigeerde aflossingen van financiële leningen een vast percentage van 8% van de uitstaande schuld op 31 december van het jaar ervoor (J-1). In het geval er alternatieve financiering werd aangegaan, die kapitaalaflossingen van kredieten doorschuift naar de volgende jaren, levert dit een GAFM die lager is dan de AFM.

Het geconsolideerd financieel evenwicht op groepsniveau bevat zowel het beschikbaar budgettair resultaat als de autofinancieringsmarge van de gemeente en het OCMW met dat van de autonome gemeentebedrijven (AGB).



De schuld

Schuldenlast eigen aandeel / gecorrigeerde ontvangsten: berekent de verhouding van de terugbetaling en de kosten van de schuld ten opzichte van de exploitatie-ontvangsten van het bestuur. Deze ratio geeft een indicatie van het "gewicht" van de schuld op de courante financiën van het bestuur.

Schuldenlast eigen aandeel / financieel draagvlak: deze ratio geeft weer in welke mate het resultaat uit de exploitatiecyclus, zonder rekening te houden met de interesten op kredieten en leasings (financieel draagvlak), volstaat om de lasten van de externe financiering van het bestuur (aflossingen + intrestlast) te dekken. Een percentage kleiner dan 100% duidt op een positieve AFM.

Schuld LT eigen aandeel / financieel draagvlak: deze verhouding geeft het aantal jaren weer dat het bestuur nodig heeft om zijn schuld terug te betalen, in de veronderstelling dat het financieel draagvlak constant blijft.

Schuld ratio: deze vergelijkt de LT-schuld eigen aandeel met het volume van de gecorrigeerde exploitatie-ontvangsten. Het gaat dus om een toestand (de schuld) die geplaatst wordt tegenover een stroom (ontvangsten). De ratio berekent het aantal jaren dat een bestuur nodig heeft om haar schuld terug te betalen indien ze het geheel van de ontvangsten hieraan zou kunnen besteden.

Gewicht van de schuldenlast: schulduitgaven (X-as) en schulduitgaven / gecorrigeerde ontvangsten (Y-as): deze grafiek vergelijkt twee fundamentele indicatoren voor de 'draagbaarheid van de schuld', namelijk de schuldenlast en de impact op de exploitatiecyclus (schulduitgaven / gecorrigeerde ontvangsten). Hoe meer naar rechtsboven, hoe zwaarder het gewicht van de schuld op de exploitatiecyclus. Hoe meer naar linksonder, hoe draagbaarder het gewicht van de schuld voor de exploitatiecyclus.



De vooruitzichten en het saldo berekend volgens de ESR-normen

'Vooruitzichten': het Meerjarenplan geeft een beeld van de geplande exploitatie-, investerings- en financieringscyclus en de financiële evenwichten.

Bij de toetreding tot de Eurozone ondertekenden de deelnemende landen het **Europese stabiliteitspact**. Ze verbonden zich ertoe om ook na de invoering van de eenheidsmunt hun overheidsfinanciën onder controle te houden, met normen voor de overheidsschuld en voor het jaarlijkse tekort. In het kader van het Europese stabiliteitspact zijn de lidstaten van de Europese Unie verplicht hun begrotingsresultaat op geconsolideerd niveau naar de Europese toezichhouders door te sturen. Dit begrotingsresultaat dient opgesteld te worden volgens de ESR-normen (Europees Stelsel van de Rekeningen), om een conformiteit tussen de verschillende lidstaten van de Europese Unie te creëren.

Het **ESR-vorderingensaldo** is het saldo berekend volgens dit Europees stelsel van nationale en regionale rekeningen (ESR) en is één van de belangrijkste normen waaraan de begroting van de lidstaten moet voldoen. Voor de Vlaamse gemeentebesturen berekent het Instituut voor de Nationale Rekeningen (INR) eveneens het ESR-vorderingensaldo, het maakt geen deel uit van de BBC-regelgeving.

Wel maakt de beleids- en beheerscyclus (BBC) het voor de Vlaamse lokale besturen mogelijk om mits enkele aanpassingen de budget- en rekeningcijfers om te zetten naar een ESR-conform resultaat. Dat vormt dan een maatstaf voor de Vlaamse gemeentebesturen om zich te vergelijken met de saldi van andere overheidsentiteiten.

Het ESR-vorderingensaldo is het verschil tussen de totale ontvangsten en uitgaven volgens ESR-normen.

Totale ontvangsten volgens ESR-normen: zijn de totale ontvangsten volgens BBC-normen met uitzondering van transacties die verband houden met financiering via kredieten (opname van leningen of leasings) en met de verkoop van financiële activa.

Totale uitgaven volgens ESR-normen: zijn de totale uitgaven volgens BBC-normen met uitzondering van transacties die verband houden met financiering via kredieten (kapitaalsaflossingen) en met de investeringen in financiële activa.

Totale ontvangsten volgens BBC-normen: maakt het totaal van alle exploitatie-, investerings- en financieringsontvangsten van het boekjaar.

Totale uitgaven volgens BBC-normen: maakt het totaal van alle exploitatie-, investerings- en financieringsuitgaven van het boekjaar.



De investeringen en het patrimonium

De investeringsverrichtingen bevatten enkel de uitgaven uit de investeringsrekening. De investeringssubsidies toegestaan tussen gemeente en OCMW werden geconsolideerd.

Realisatiegraad van de investeringen: deze wordt bekomen door de reële investeringsuitgaven (afkomstig uit de jaarrekeningen van jaar N) te vergelijken met de voorziene investeringsuitgaven (uit het initiële budget van jaar N). Het resultaat hiervan geeft aan in welke mate de budgetvooruitzichten in de rekening werden gerealiseerd. Een ratio kleiner dan 100% is een indicator van de onvolledige uitvoering van het investeringsbudget. Een ratio hoger dan 100% wijst wellicht op het feit dat er budgetwijzigingen werden doorgevoerd voor de investeringen. Nagaan in welke mate het investeringsbudget gerealiseerd werd in de laatste jaren laat toe om in te schatten hoe realistisch de investeringsvooruitzichten uit het recentste budget zijn.

Investeringsgraad: deze ratio geeft de netto-investeringen verhoudingsgewijs weer. De investeringen worden gecorrigeerd met de desinvesteringen en geplaatst tegenover de afschrijvingen, de waardeverminderingen en de herwaarderingen. Het doel van deze ratio is na te gaan in welke mate de nieuwe investeringen de veroudering van het bestaande patrimonium compenseren. Een ratio gelijk aan 100% geeft aan dat de gemeente net voldoende nieuwe investeringen realiseert om haar patrimonium in stand te houden. Een ratio groter dan 100% wijst op een netto patrimoniale aangroei. Een ratio die gedurende meerdere jaren kleiner is dan 100% wijst op een progressieve veroudering van het patrimonium waardoor het in de toekomst wellicht noodzakelijk is om over te gaan tot aanzienlijke herstel- of vervangingsinvesteringen.

Binnen **de balans** wordt een onderscheid gemaakt voor de **materiële vaste activa**:

- Gemeenschapsgoederen: materiële vaste activa die aangewend worden om een maatschappelijke dienstverlening te vervullen, maar waarbij de vervulling van deze dienstverlening minder ontvangsten genereert dan de noodzakelijke uitgaven voor het uitvoeren van deze dienstverlening.
- Bedrijfsmatige materiële vaste activa: materiële vaste activa die aangewend worden om een maatschappelijke dienstverlening te vervullen, maar in tegenstelling tot de gemeenschapsgoederen genereren deze activa voldoende ontvangsten om de uitgaven te compenseren.
- Andere materiële vaste activa: deze activa worden niet aangewend in het kader van maatschappelijke dienstverlening. Ze kunnen gemakkelijker ontvreemd worden zonder een invloed te hebben op de maatschappelijke dienstverlening.



Detail van de lokale fiscaliteit

De grote posten van de **lokale fiscaliteit** omvatten volgende specifieke opbrengsten en stemmen overeen met volgende codes en omschrijvingen:

- 730 Aanvullende belastingen
- 731 Belastingen op prestaties
- 732 Verhaalbelastingen
- 733 Belasting inzake openbare hygiëne
- 734 Bedrijfsbelastingen
- 735 Belastingen op vertoningen en vermakelijkheden
- 736 Belastingen op het gebruik van het openbaar domein
- 737 Belastingen op patrimonium
- 738 Andere belastingen

**INHOUDSTAFEL**

I. ALGEMENE INDICATOREN & EVOLUTIE	p.3	
II. EXPLOITATIEREKENING		
Exploitatie-uitgaven		
1. Netto-exploitatie-uitgaven en gemiddelde investeringen per beleidsdomein (Gemeente + OCMW)	p.4	
2. Economische verdeling van de exploitatie-uitgaven (Gemeente + OCMW)	p.5	
3. Economische verdeling van de exploitatie-uitgaven (Gemeente)	p.6	
4. Economische verdeling van de exploitatie-uitgaven (OCMW)	p.7	
5. Detail van de exploitatie-uitgaven (Gemeente + OCMW) - cluster	p.8	
6. Detail van de exploitatie-uitgaven (Gemeente + OCMW) - provincie	p.9	
7. Detail van de werkingsuitgaven (Gemeente + OCMW)	p.10	
8. Detail van de personeelsuitgaven (Gemeente + OCMW)	p.11	
9. Detail van de personeelsuitgaven (Gemeente)	p.12	
10. Detail van de personeelsuitgaven (OCMW)	p.13	
11. Detail van de werkingssubsidies (Gemeente)	p.14	
Exploitatie-ontvangsten		
12. Economische verdeling van de exploitatie-ontvangsten (Gemeente + OCMW)	p.15	
13. Economische verdeling van de exploitatie-ontvangsten (Gemeente)	p.16	
14. Economische verdeling van de exploitatie-ontvangsten (OCMW)	p.17	
15. Detail van de exploitatie-ontvangsten (Gemeente + OCMW) - cluster	p.18	
16. Detail van de exploitatie-ontvangsten (Gemeente + OCMW) - provincie	p.19	
17. Vergrijzing en de impact op inkomsten uit de APB	p.20	
18. Fiscaliteit (Gemeente)	p.23	
19. Detail van de lokale fiscaliteit (Gemeente)	p.24	
		III. RESULTAAT & FINANCIËLE BELEIDSRUIMTE
		1. Resultaat van het boekjaar (Gemeente + OCMW) p.25
		2. Resultaten en financiële beleidsruimte (Gemeente + OCMW) p.26
		3. Evenwichtscriteria (Gemeente + OCMW) p.27
		4. Dekkingsgraden & spaarquote (Gemeente + OCMW) - cluster p.28
		5. Autofinancieringsmarge (Gemeente + OCMW + AGB) p.29
		IV. SCHULD
		1. Schuld (Gemeente + OCMW) p.30
		2. Schuld (Gemeente) p.31
		3. Schuld (OCMW) p.32
		V. VOORUITZICHTEN & ESR-SALDO p.33
		VI. INVESTERINGEN & PATRIMONIUM
		1. Investeringsrekening p.35
		2. Balans p.36
		BIJLAGE: Detail van de lokale fiscaliteit p.37