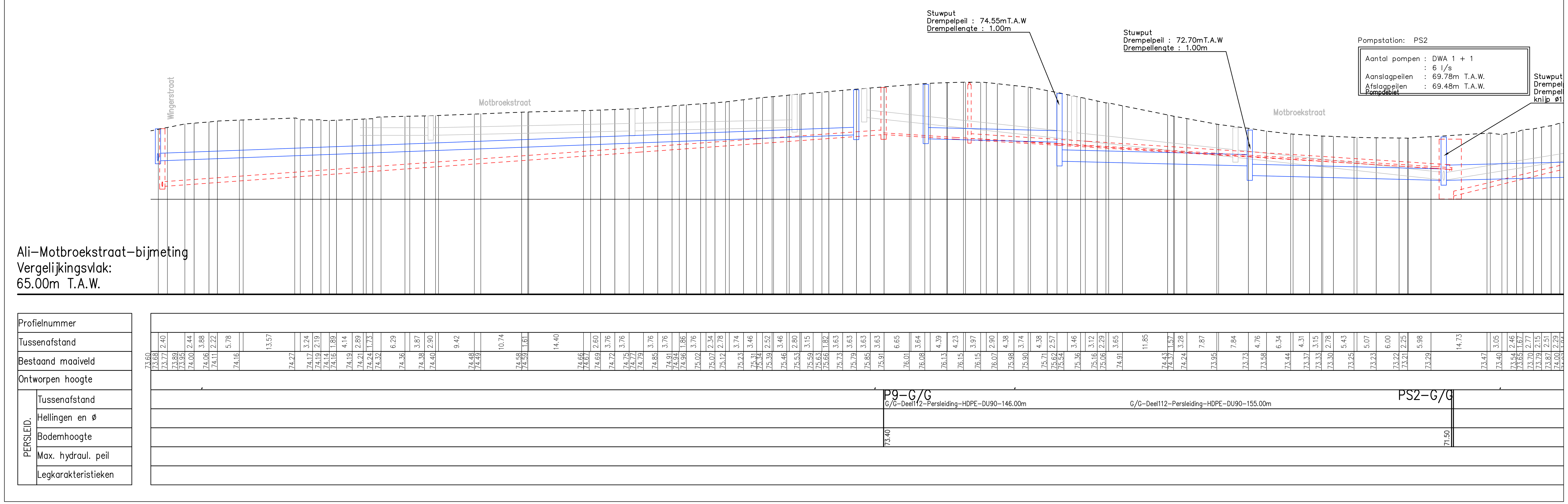

LIGGINGSPLAN

Schaal : 1/10.000

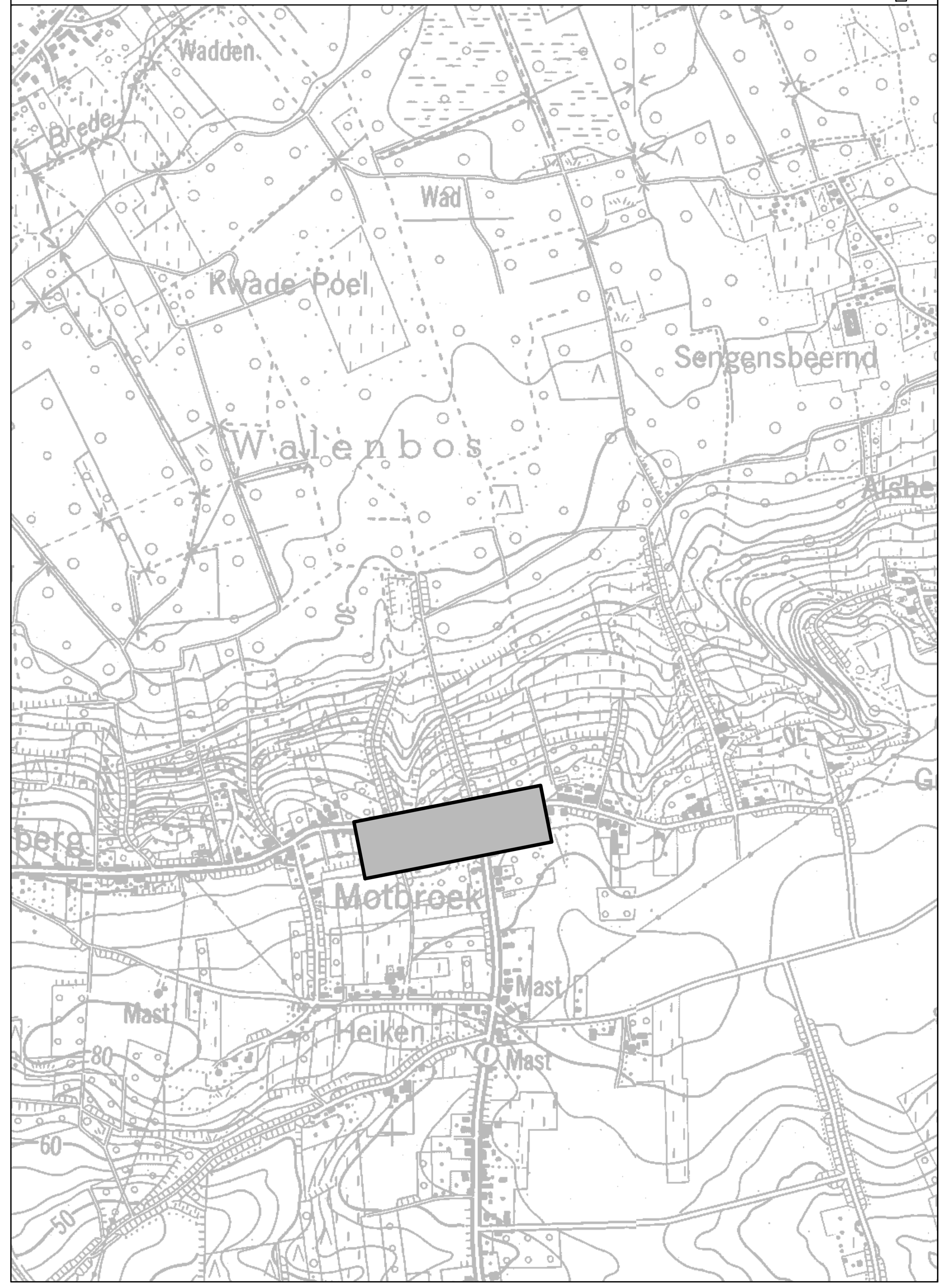

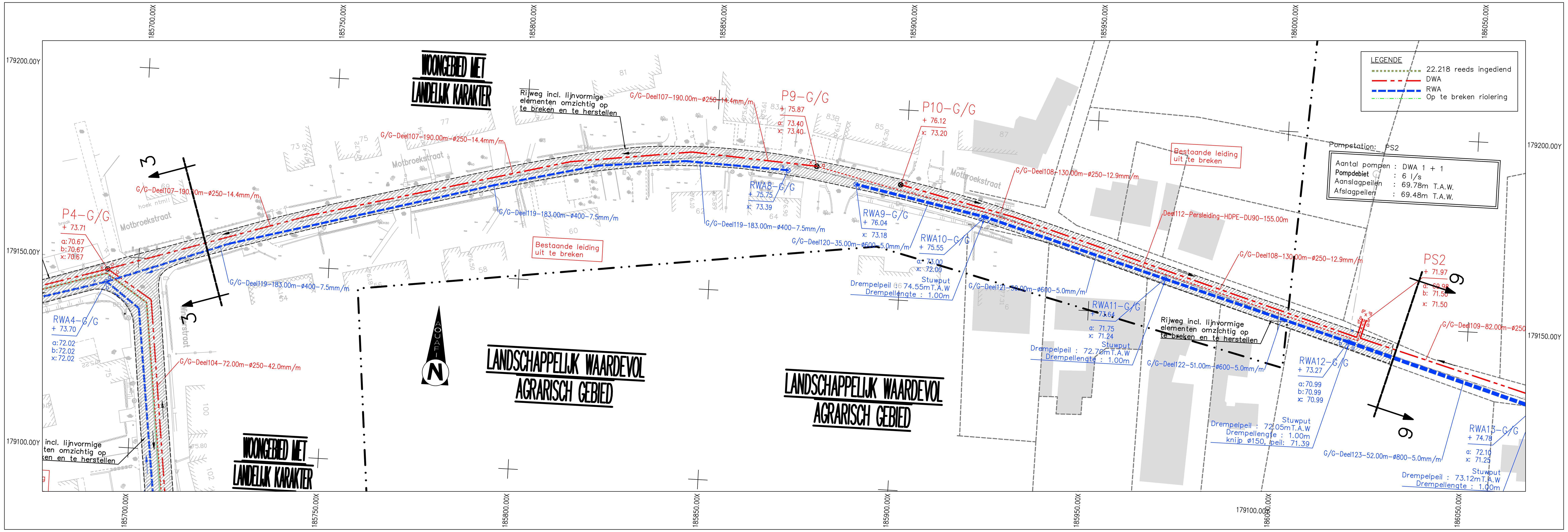

Nr	Datum	Historiek
1	23.09.2020	Indiening Ontwerpfase 1

Aquafin
Dijkstraat 8
2630 Aartselaar
Tel. : 03/ 450 45 11
Fax.: 03/ 458 30 20

Provincie : VLAAMS–BRABANT
Stad/Gemeente : TIELT–WINGE

Projectnummer : 22.218V
Projectnaam : AANSLUITING KWZI WALENBOS

Nummer :
22.218V/01/10
01–01.05a/06

Titel : ONTWERPPLAN RIOLERINGS– EN COLLECTORWERKEN

Motbroekstraat

NV Aquafin
Gezien en goedgekeurd

Directeur infrastructuur
Ing. D. De Waele

Studiebureau
SWECO
vestiging Hasselt
Herkenrodesingel 8B, bus 3.01
B-3500 Hasselt
T +32 11 26 08 70
F +32 11 26 08 80
www.swecobelgium.be

Teamleider Operational manager
ing. Jan Vanderstraeten
Projectleider
ing. Tine Thonnon

Aannemer

Stad/Gemeente

Schaal:
1/500
1/100

Opp.:
063m²

Dossier nr.
100925

\\sweco.se\BE\AMS01\Legacy\HSLT\Projecten\6_BG\Tielt-Winge\100295 - Aansluiting KWZI Walenbos\Dwg\3_Voorontwerp\100295-V_I_RIO_01.dwg - RIO5a (20200929.1433)