Gouden Kruispunt

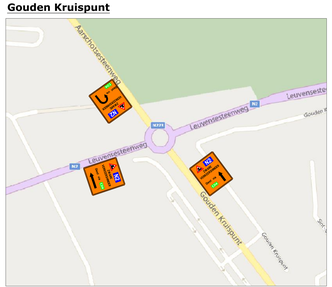

Complex E314 Aarschot

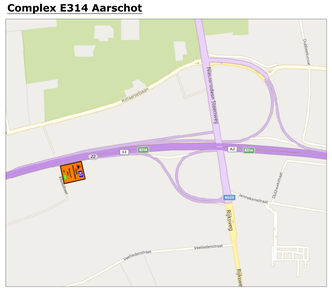

Complex E314 Bekkevoort

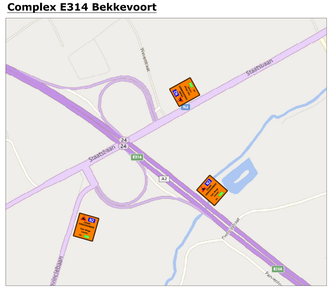

N29 - Klipgaardestraat (Kortenaken)

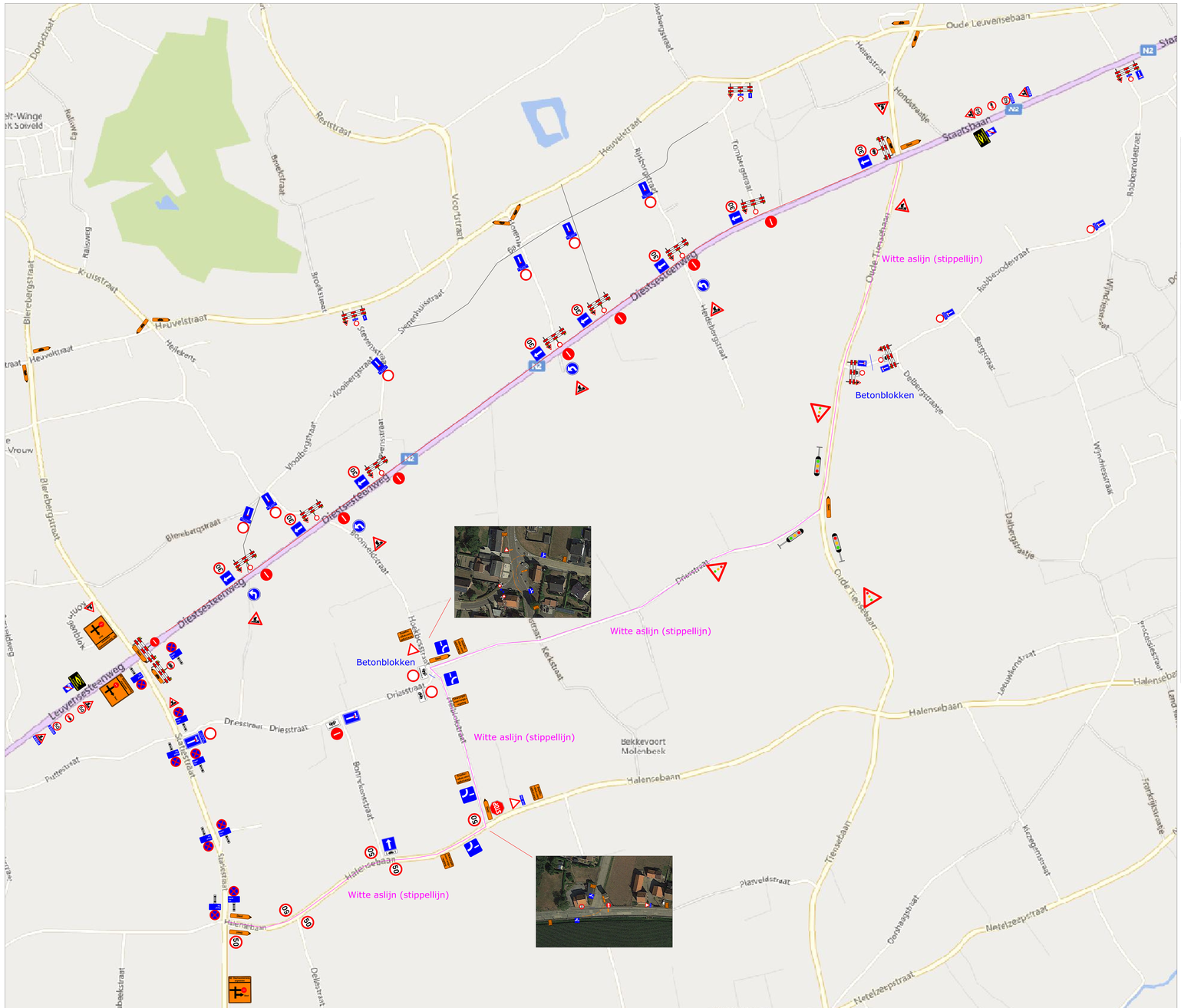

Detail kruispunt Oude Tiensebaan

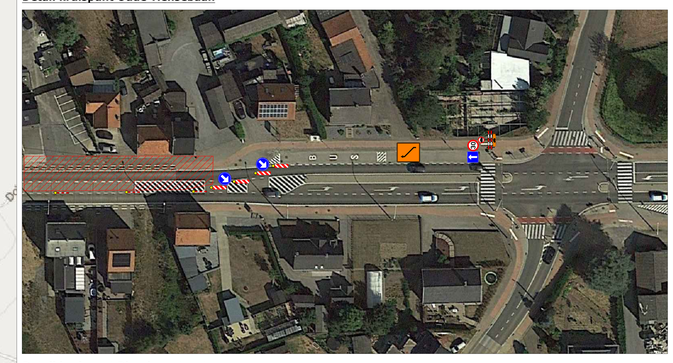

Detail kruispunt Blerebergstraat

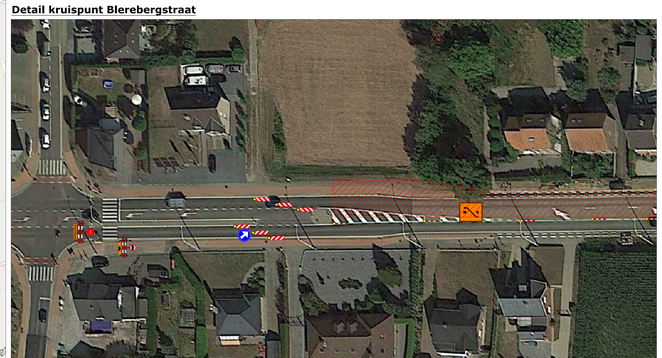

Verantwoordelijke signalisatie:	Afdeling SIGNALISATIE
Colas Noord nv Dellestraat 25 3550 Heusden-Zolder	Matti Teniers Mob.: (0471) 10.19.99 Mail: matti.teniers@colas.be Permanentie: (0475) 75 25 16

Het plaatsen van bestendige wegsignalisatie en het regelen van het verkeer gebeurt zoals voorzien bij het M.B. VAN 7 MEI 1999 Hoofdstuk 1 Art 2 tot en met 7 en rekening houdend met:

- B.R. VAN 11 OKTOBER 1976 "Erkiening betreffende de minimum afmetingen en bijzondere plaatsingsvoorwaarden van de verkeersborden en bijkomende borden
- K.B. VAN 1 DECEMBER 1975 "Reglement der wegen en de verkeersdeelnemering, Het afsluiten van volgende wegen, met bijgevoegde ontwerpsweg.

Luchtledingen voor de verlichting van signalisatie wordt geplaatst op een vrije hoogte van 4m80.

Colas Noord nv
Dellestraat 25
3550 HEUSEN-ZOLDER
Tel.: (011) 87 93 00
Mail: noordoost@colas.be
www.colas.be

Ontworpen en getekend door : dienst Signalisatie
naam : Matti Teniers

Bouwheer, opdrachtgever : Studiebureau :

Provincie: Vlaams-Brabant
Stad/Gemeente: Bekkevoort

PROJECT: Heraanleggen van de N2 te Bekkevoort en Tielt-Winge van kmpt 38.6 tot kmpt 42.9, uitgezonderd het kruispunt met de Oude Tiensebaan tussen kmpt 41.9 en kmpt 42

Signalisatieplan:
Diestsesteenweg / Staatsbaan
Fase 1A

Interne vrijgave :
Signalisatie: WT SI
Gedjunct-/hoofd-/verfleider: SO SI

Gezien en goedgekeurd :
zie bijbehorende vergunning

Gebdgeverklaring (adjunct-/hoofd-)verfleider:
Ze planeentjst signalisatie
CD:\Signalisatie\Planeentjes\SIGNALISATIE fitalien.vlo)

Verfleider: Steven Delgouffe
GSM: 0476/86.02.09

Plannr. : W07 0 0097/S005.01/01-02

Index	Datum	Wijziging
00	15/9/23	
01	01/9/23	Aanp. na overleg
02	12/6/23	Aanp. na overleg

Schaal : Afm. plan : 914x1750mm Datum : 12/06/2023 Besteknr. :